

www.IRPINHELP.com

IRPIN RECONSTRUCTION SUMMIT



ПЛАН ВІДНОВЛЕННЯ ІРПІНСЬКОЇ
МІСЬКОЇ ТЕРИТОРІАЛЬНОЇ ГРОМАДИ
НА 2023-2033 РОКИ



ФОНД
ВІДНОВЛЕННЯ
ІРПЕНЯ

КОМАНДА IRPIN RECONSTRUCTION SUMMIT



Ірина ЯРМОЛЕНКО

Проектна менеджерка «Irpın Reconstruction Summit», радниця міського голови Ірпеня з міжнародних питань, представниця Асоціації міст України та Ради Європейських муніципалітетів та регіонів (CEMR), депутатка, засновниця ГО «Центр Суспільних Комунікацій»



Дарина КАТЬКАЛО

Проектна менеджерка «Irpın Reconstruction Summit» з комунікаційних питань, радниця міського голови Ірпеня з питань розвитку транспортної інфраструктури та туризму, спеціаліст у сфері PR та зв'язків з громадськістю



Олена ЯМПОЛЬСЬКА

Проектна менеджерка «Irpın Reconstruction Summit», експертів та консультантів. Координаторка груп стратегічного напрямку (транспортні, комунальні, екологічні та інші). Менеджерка проєктів та програм DC Evolution. Головна інженерка проєктів (сертифікат ССЗ)

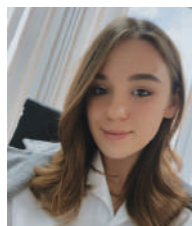

Аліна ЯРЕМЕНКО

Асистентка проєктної менеджерки

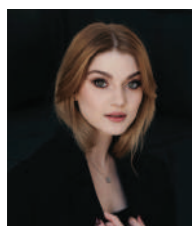

Аліна САВЕНОК

Асистентка проєктної менеджерки з комунікаційних питань



Доменіко ВІТО

Радник до проєкту «Irpın Reconstruction Summit», інженер PhD, працював у європейських проєктах з якості повітря на півночі Італії, з 2015 року був спостерігачем на Конференціях Сторін, член Італійського товариства кліматичних наук (SISC), промоутер і координатор платформи HubZine Italia and Climate Social Forum



Владислав МАЛАШЕВСЬКИЙ

Радник до проєкту «Irpın Reconstruction Summit» з IT&data advisory питань та з питань клімату і навколишнього середовища, дослідник даних та аналітик для Sorint.Tek, спостерігач на міжнародних кліматичних переговорах ООН



Ніколо ЗАВАРИСЕ

Менеджер з міжнародної співпраці



Наталія КЛЕБАНСЬКА

Координаційний менеджер



Арсеній ДВОРОВИЙ

SMM менеджер, копірайтер, перекладач



До війни Ірпінь був одним із найуспішніших населених пунктів України. За рейтингом журналу «Forbes», місто очолювало рейтинг міграційної привабливості, входило у трійку найбезпечніших міст країни і в десятку кращих міст для ведення бізнесу в Україні та було на сьомому місці за економічним потенціалом серед великих міст України.

Після того, як Київщину звільнили від агресора, 76% Ірпеня було зруйновано повністю або частково.

Ми взялися за важке завдання відновлення. Важливо, що в місто вірили самі містяни. Через три місяці (червень 2022 р.) до міста повернулося 85% мешканців. А вже через рік (березень 2023 р.) Ірпінь став домівкою для 21 858 українців з Харкова, Маріуполя, Запоріжжя, Херсона та інших міст, до яких прийшов ворог.

Спільними зусиллями команди Ірпінської міської ради, Фонду відновлення Ірпеня та офіційної робочої групи з відновлення міста «Irpın Reconstruction Summit» в місті триває постійний процес активного відновлення.

Повністю відновлена критична інфраструктура міста, 7 шкіл та 8 дитячих садочків, 308 багатопверхових і 120 приватних будинків.

Але найбільше для відновлення Ірпеня роблять самі містяни. Своєю щоденною працею вони відновлюють житлову архітектуру та забезпечують економічний розвиток громади.

Ми маємо чіткий план та вже працюємо над розумною і сталою відбудовою Ірпеня спільно

но з найбільшою американською архітектурною компанією «Gensler», італійськими «Green Building Council Italia», Fondazione «Terre des Hommes», «Stefano Boeri Architetti», чилійською «Though, Integral Infrastructure and Urban Planning Solutions» та нідерландською «Hiroki Masura MASA architects».

Ми зацікавлені в установленні міжнародного співробітництва та довгострокової співпраці з метою побудови інноваційного міста майбутнього з офісами провідних компаній світу, яке процвітатиме, як місто для життя і роботи.

Сьогодні Ірпінь усе ще потребує допомоги у реконструкції, відновленні та відбудові. Пріоритетом та найскладнішим викликом для нас є відновлення житлового фонду.

Наша команда презентує План відновлення Ірпінської міської територіальної громади «Irpın Reconstruction Summit» на 2023-2033 роки. У цьому документі описаний аналіз та стан руйнувань міста, наведені чіткі цифри з конкретним переліком адрес будинків, кількістю мешканців та вартістю реконструкції, проєкти відбудови соціальних об'єктів та інвестиційний план.

Ірпінь - столиця відбудови, місто, яке не здалося російському окупанту та демонструє сильний дух і відважність українського народу. Відбудова Ірпеня має стати прикладом для всієї міжнародної спільноти, яка може підтримати нас та допомогти у відновленні міст нашої країни. Необхідно показати світові, що Україна здатна не тільки боротися зі складними викликами, але й знаходити відповіді на них, демонструючи сильний дух стійкості та незламності.

Інвестуйте у відновлення Ірпеня!

МІЖНАРОДНІ ПАРТНЕРИ



Володимир КАРПЛЮК
Голова офіційної робочої групи
Irpın Reconstruction Summit



З перших днів деокупації Ірпін почав оживати і відновлюватися. Сотні містян та волонтерів приїхали до міста, щоб допомогти прибрати вулиці та відновити інфраструктуру. На початку травня, на залик Голови Інвестиційної ради Ірпеня Володимира Карплюка про допомогу у відновленні архітектури Ірпеня до міста приїхало майже півтори сотні архітекторів, проєктантів, урбаністів, планувальників, дизайнерів, інженерів та інших спеціалістів, щоб побачити на власні очі наслідки воєнного вторгнення.

Саме з цього почалася історія унікального проєкту «Irpin Reconstruction Summit», що об'єднав фахівців у різних сферах для відновлення Ірпеня. Об'єднав, щоб показати всьому цивілізованому світові, що українці люблять свою землю і хочуть жити в своїх містах. Американське авторитетне видання The New York Times пише про проєкт як про модель від-

новлення українських міст та називає Ірпін лабораторією з відбудови.

Сьогодні Ірпінська міська рада спільно з Фондом відновлення Ірпеня та офіційною робочою групою з відновлення міста «Irpin Reconstruction Summit» продовжує активно працювати над якнайшвидшою відбудовою. Щоб відновити власне житло містян та створити комфортні і безпечні умови для життя.

Завдяки роботі проєктного офісу «Irpin Reconstruction Summit» Ірпін розвиває міжнародне партнерство, залучає до процесів відновлення все більше спеціалістів та містян. Щоб поєднати міжнародне бачення і практики з фаховими знаннями локальних спеціалістів та потребами мешканців міста. У листопаді 2022 року ми підписали меморандум між Ірпенем та всесвітньовідомою американською архітектурною та дизайнерською компанією «Gensler». Тепер компанія допомагає у відбудові Ірпеня.

Для сталої відбудови міста команда проєкту «Irpin Reconstruction Summit» на чолі з головою офіційної робочої групи спільно з фахівцями міської ради розробила План відновлення Ірпінської міської територіальної громади на 2023-2033 роки.

Олександр МАРКУШИН
Ірпінський міський голова



ЗМІСТ

5	ВСТУП	151	МІЖНАРОДНА СПІВПРАЦЯ
8	СТАН МІСТА	154	ПРІОРИТЕТНІ ГАЛУЗИ ДЛЯ ІНВЕСТУВАННЯ
9	РІВЕНЬ РУЙНУВАНЬ	155	ПРОЄКТИ, ЩО ПОТРЕБУЮТЬ ІНВЕСТИЦІЙ
10	ДИНАМІКА ВІДНОВЛЕННЯ	156	1. БУДІВНИЦТВО РЕСТОРАННОГО БІЗНЕСУ В ПАРКАХ
12	ВІДНОВЛЕННЯ	158	2. БУДІВНИЦТВО РОЗВАЖАЛЬНИХ ЗОН ТА РЕСТОРАННОГО БІЗНЕСУ НА НАБЕРЕЖНІЙ
13	ПЛАН ВІДНОВЛЕННЯ	160	3. БУДІВНИЦТВО САНАТОРНО-РЕАБІЛІТАЦІЙНОГО ЦЕНТРУ
14	ЛІКВІДАЦІЯ НАСЛІДКІВ ТА ДЕМОНТАЖ	162	4. БУДІВНИЦТВО ПРИВАТНОГО ПОЛОГОВОГО БУДИНКУ
15	ЖИТЛОВИЙ ФОНД	164	5. БУДІВНИЦТВО ПРИВАТНОЇ ШКОЛИ
16	РІШЕННЯ З ПОВНІСТЮ ЗРУЙНОВАНИМИ БУДИНКАМИ	166	6. БУДІВНИЦТВО СПОРТИВНОГО КОМПЛЕКСУ З БАСЕЙНОМ
120	МОДУЛЬНІ БУДИНКИ ТА МІСТЕЧКА	168	7. БУДІВНИЦТВО ДОШКІЛЬНИХ НАВЧАЛЬНИХ ЗАКЛАДІВ
122	РЕКОНСТРУКЦІЯ СОЦІАЛЬНОЇ ІНФРАСТРУКТУРИ	170	8. СТВОРЕННЯ ТУРИСТИЧНОГО КЛАСТЕРУ «САД УКРАЇНСЬКИХ ЛІТЕРАТОРІВ»
124	1. ЦЕНТРАЛЬНИЙ БУДИНОК КУЛЬТУРИ	172	9. БУДІВНИЦТВО МИСТЕЦЬКОГО ЦЕНТРУ «IRPIN ART HOUSE»
126	2. ІРПІНСЬКИЙ ІСТОРИКО-КРАЄЗНАВЧИЙ МУЗЕЙ	174	10. БУДІВНИЦТВО БУДИНКУ ДИТЯЧОЇ ТВОРЧОСТІ
128	3. ІРПІНСЬКА МІСЬКА БІБЛІОТЕКА ІМ.М.РИЛЬСЬКОГО	176	11. БУДІВНИЦТВО ПЛЯЖНОЇ ЗОНИ НА РІЧЦІ ІРПІНЬ
130	4. КУЛЬТУРНО-ДОЗВІЛЬНИЙ ЦЕНТР «ДОРОГА ЖИТТЯ»	178	12. БУДІВНИЦТВО ЛЬОДОВОЇ АРЕНИ
132	5. ІРПІНСЬКИЙ ЦЕНТРАЛЬНИЙ МІСЬКИЙ СТАДІОН «ЧЕМПІОН»	180	13. БУДІВНИЦТВО БУДИНКУ ДЛЯ ЛІТНІХ ЛЮДЕЙ / ХОСПІСУ
134	6. ІРПІНСЬКА ЗАГАЛЬНООСВІТНЯ СПЕЦІАЛІЗОВАНА ШКОЛА І-ІІІ СТУПЕНІВ З ПОГЛИБЛЕНИМ ВИВЧЕННЯМ ЕКОНОМІКИ ТА ПРАВА №2	182	14. СТВОРЕННЯ ТЕХНОЛОГІЧНОГО АБО ІНДУСТРІАЛЬНОГО ПАРКУ
136	7. ДОШКІЛЬНИЙ НАВЧАЛЬНИЙ ЗАКЛАД №2 «ВЕСНЯНКА»	184	15. БУДІВНИЦТВО ОЧИСНИХ СПОРУД
138	8. ІРПІНСЬКИЙ АКАДЕМІЧНИЙ ЛІЦЕЙ НАЦІОНАЛЬНОГО УНІВЕРСИТЕТУ БІОРЕСУРСІВ ТА ПРИРОДОКОРИСТУВАННЯ УКРАЇНИ	186	16. СТВОРЕННЯ ВЕЛОСИПЕДНОЇ ІНФРАСТРУКТУРИ
140	9. ІРПІНСЬКА СПЕЦІАЛІЗОВАНА ЗАГАЛЬНООСВІТНЯ ШКОЛА І-ІІІ СТУПЕНІВ МИСТЕЦЬКОГО ПРОФІЛЮ №1 ІМ.А.С.МАКАРЕНКА	188	17. БУДІВНИЦТВО МОНОРЕЛЬСУ З ІРПЕНЯ ДО КИЄВА
142	10. ПЛОЩА СВОБОДИ НА МІСЦІ СТАРОГО РИНКУ	190	18. БУДІВНИЦТВО АКВАПАРКУ НА ОЗЕРІ
144	11. ДИТЯЧО-ЮНАЦЬКА СПОРТИВНА ШКОЛА	192	19. БУДІВНИЦТВО БАГАТОФУНКЦІОНАЛЬНИХ ЖИТЛОВИХ КОМПЛЕКСІВ
146	РОЗВИТОК	194	20. БУДІВНИЦТВО ТЕПЛИЧНОГО КОМПЛЕКСУ
147	ПРИРОДНО-КЛІМАТИЧНІ ТА ГЕОГРАФІЧНІ УМОВИ	196	21. БУДІВНИЦТВО СПІВОЧОГО ПОЛЯ В МИХАЙЛІВЦІ-РУБЕЖІВЦІ
148	ДЕМОГРАФІЯ ТА ЛЮДСЬКІ РЕСУРСИ	198	22. БУДІВНИЦТВО СМІТТЕСОРТУВАЛЬНОГО КОМПЛЕКСУ
149	ГУМАНІТАРНА СФЕРА	200	23. РЕКОНСТРУКЦІЯ СПОРТИВНОГО КОМПЛЕКСУ ДЕРЖАВНОГО ПОДАТКОВОГО УНІВЕРСИТЕТУ
150	ДИНАМІКА РОЗВИТКУ ІНФРАСТРУКТУРИ ГРОМАДИ 2014-2022 роки		



IRPIN

RECONSTRUCTION SUMMIT

СТАН МІСТА

РІВЕНЬ РУЙНУВАНЬ

Внаслідок російського військового вторгнення та активних бойових дій на території Ірпінської міської територіальної громади зруйновано 76% інфраструктури. Місто зазнало чи не найбільшої руйнації житлового сектору та цивільної інфраструктури серед населених пунктів Київщини: пошкоджено та зруйновано 7204 об'єктів інфраструктури, у тому числі понад 3247 житлових об'єктів, з них 1130 приватних житлових будинки пошкоджено частково, 1483 зруйновано повністю, серед багатопверхових житлових будинків: 515 пошкоджено частково, 80 потребують капітального ремонту, 39 підлягають демонтажу, 16358 ірпінців залишилися

без даху над головою. При цьому різною мірою постраждали будинки 60 635 жителів. У місті пошкоджено або зруйновано 22 приміщення освітніх установ, 11 закладів медицини, 6 міських водонасосних станцій, 5 каналізаційно-насосних станцій, 35 котельень, повністю знищено 43 одиниці комунальної спецтехніки та 2 міські котельні.

Відповідно до прорахунків експертів, для відновлення міста-героя Ірпін до того стану, у якому він був до 24 лютого 2022 року, потрібно приблизно 1 млрд доларів.

КАРТА РУЙНУВАНЬ ІРПЕНЯ

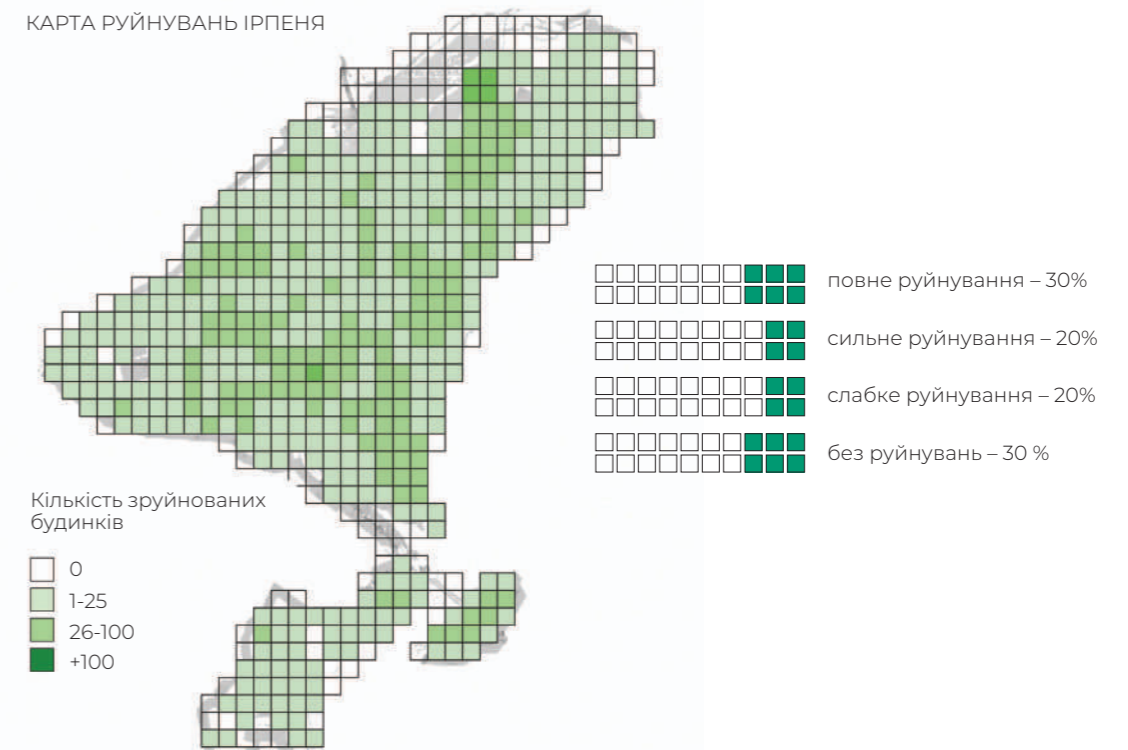

ДИНАМІКА ВІДНОВЛЕННЯ

Протягом 2022 року в Ірпені повністю відновили 308 багатоповерхових і 120 приватних будинків. Станом на січень 2023 року відновлено 390 об'єктів. Демонтовано 80 приватних будинків та 12 багатоквартирних житлових будинків.

За підтримки Київської обласної організації Товариства Червоного Хреста України розроблено проєктну документацію та виконано роботи з капітального ремонту будівлі Ірпінської дитячої міської лікарні КНП «Ірпінська центральна міська лікарня» Ірпінської міської ради за адресою: м. Ірпінь, вул. Давидчука, буд. 63Ж на загальну суму 133 450 євро.

За підтримки Міжнародної благодійної організації Project Hope виконано поточний ремонт вікон будівель Комунального некомерційного підприємства «Ірпінська центральна міська лікарня» Ірпінської міської ради Київської області на загальну суму 42 202 євро.

У співпраці італійського фонду «Terre des Hommes» Italia, Центру суспільних комунікацій, Ірпінської міської ради, волонтерів «Irpın Reconstruction Summit» та за підтримки Управ-

ління ООН з координації гуманітарних справ / ОСНА Ukraine в Ірпені відбудували чотири житлових багатоквартирних будинки, а саме: ОСББ «Еверест» на вул. Тургенівська,10, ОСББ «Мінерал» на вул. Мінеральна,11а, ОСББ «Затишок» на вул. Давидчука,156. Це житло для 1192 ірпінців, 450 родин повернулись до своїх відновлених осель.

Португальське місто-побратим Кашкайш надало Ірпеню 500 000 євро на відновлення та завершення будівництва нового дитячого садочка «Віночок» по вулиці Київській, 18. Будівництво нового дошкільного закладу, що розрахований на 300 дітей, розпочалося у квітні 2021 року. У травні 2022 року його планували ввести в експлуатацію, але бойові дії в Ірпені не дозволили вчасно здати його в експлуатацію. Наразі рівень готовності самої будівлі становить приблизно 80%. Уже найближчим часом у садочку усунуть наслідки ворожих обстрілів, завершать будівельні роботи, придбають матеріали, меблі, обладнання, проведуть благоустрій території тощо.



В Ірпені продовжуються роботи з відбудови дитячого садочка «Радість», зруйнованого під час бойових дій. Фінансування будівельних робіт взяв на себе уряд Литви. Уже в вересні 2023 року оновлений заклад зможе прийняти перших вихованців. У дитсадочку з'явиться третій поверх, тож заклад зможе прийняти більше вихованців. Заплановано й оновлення ігрових майданчиків.

У межах проєкту «SOCAR. Україна. Разом» компанія «SOCAR Energy Ukraine» відновила пошкоджену Ірпінську школу №12 імені Заріфи Алієвої. Тепер школа має новий дах, вікна та вітражі, оновлений фасад, відремонтовані класи та кабінети, спортзал, який найбільше постраждав від вибуху, також у бомбосховищі встановлені санвузли. Вже 1 вересня 2022 року учні прийшли до відремонтованої школи.

Пошкоджений російськими окупантами стадіон «Чемпіон» в Ірпені буде відбудовано в межах проєкту UNITED24 за сприяння Андрія Шевченка. На заклик футболіста відгукнулись футбольні клуби «Мілан» та «Шахтар», які виділять 150 000 євро та 100 000 євро відповідно. Компанія Parimatch Ukraine також долучилася до великого збору на відновлення стадіону та готова виділити 200 000 євро. Загалом, щоб відбудувати трибуни, відновити поле, зробити освітлення арени, необхідно 600 000 євро.

Відбудову Ірпінського ліцею №3 фінансує Дитячий фонд ООН (UNICEF). Понад рік ліцей залишався найбільш пошкодженим освітнім закладом громади. Загалом на його відбудову виділено 4,8 мільйонів євро. UNICEF за тендерною процедурою обрали підрядника, і будівельники вже почали роботи. Відновлення закладу планують завершити до 1 вересня 2023 року. Крім відбудови ліцею, за програмою фінансової підтримки UNICEF були облаштовані укриття у десяти освітніх закладах Ірпінської громади.

Також Ірпінь виграв грант від Північної екологічної фінансової корпорації (НЕФКО) у розмірі 7,7 млн євро. Кошти підуть на капітальний ремонт об'єктів теплопостачання, водопостачання та водовідведення.

За програмою «ВідновиДім» в Ірпені повністю відновлено 4 житлових будинки та проводять будівельні відновлювальні роботи на 2 житлових будинках.

У 2022 році з державного бюджету для відновлення ірпінських об'єктів було виділено 300 мільйонів грн. Ці кошти переважно були спрямовані на заміну пошкоджених вікон та покрівель, а також на демонтажні роботи.



IRPIN
RECONSTRUCTION SUMMIT

ВІДНОВЛЕННЯ

ПЛАН ВІДНОВЛЕННЯ

Після деокупації до міста почали повертатися люди – це зумовило нагальну потребу у відновленні інфраструктури та житлового фонду. Понад півтори сотні українських спеціалістів уже об'єдналися довкола відновлення України на прикладі Ірпеня в межах проєкту «Irpın Reconstruction Summit» (IRS). Також до проєкту долучилися майже 50 спеціалістів з понад 10 країн та 3 континентів. Проєкту висловили підтримку: ООН, Комітет регіонів (ЄС), фахівці зі США, Чилі, Франції, Італії, Великобританії, Канади та Німеччини. Серед них найбільша американська архітектурна компанія «Gensler», італійські «Green Building Council Italia», Fondazione «Terre des Hommes» «Stefano Boeri Architetti», чилійською «Though, Integral Infrastructure and Urban Planning Solutions» та нідерландська «Hiroki Masura MASA architects».

Для структуризації роботи з відновлення міста виникла необхідність створення плану відновлення Ірпінської міської територіальної громади на 2023-2033 роки.

План має поєднати міжнародний досвід з місцевими знаннями та баченням задля відновлення та реконструкції Ірпінської міської територіальної громади.

«План відновлення Ірпінської міської територіальної громади «Irpın Reconstruction Summit» на 2023-2033 роки» – це складна робота, що передбачає декілька напрямів: ліквідація наслідків, відновлення житлового фонду, створення соціального житла, створення нових інфраструктурних об'єктів, реконструкція соціальної та критичної інфраструктури, реалізація інвестиційних проєктів, меморіалізація та розвиток туристичного потенціалу.



ЛІКВІДАЦІЯ НАСЛІДКІВ ТА ДЕМОНТАЖ

У результаті активних бойових дій, що тривали на території міста, кожна вулиця міста потребувала розчистки. У межах допомоги від КОВА, міст Київської області (Біла Церква, Обухів, Миронівка), Служби автомобільних доріг у Київській області, а також волонтерів з кожної вулиці міста були прибрані завали та був проведений тимчасовий ямковий ремонт.



Рішенням комісії з питань ТЕБ та НС було визначено два місця тимчасового зберігання будівельного сміття, утвореного внаслідок збройної агресії:

- парковка біля Ірпінського кладовища (для зберігання згорівших автомобілів з Дороги Життя (Романівський міст))
- вул. Технологічна (Сковороди) за автозаправкою КЛО (будівельне сміття, залишки будинків та також в подальшому демонтовані аварійно-небезпечні будинки).

У 2022 році за кошти резервного державного бюджету було демонтовано 12 аварійно-небезпечних багатопверхових будинків на загальну суму 697 500 євро (625 000 євро –

резервний фонд держбюджету, 72 500 євро – кошти субвенції).

У межах співпраці з ПРООН, за програмою, яка фінансується урядом Японії, до середини травня 2023 буде проведено демонтаж 100 приватних будинків. Ці роботи активно проводяться вже зараз.

Крім того, оскільки Ірпінь постраждав найбільше з усіх громад Київської області, Віцепрем'єр-міністром України Кубраковим О. було обрано місто Ірпінь, як пілотний проєкт з переробки будівельного сміття, утвореного внаслідок збройної агресії.

У результаті цієї ініціативи Ірпінська міська рада отримала від японської компанії-виробника JICA вже 8 одиниць техніки для переробки сміття (колісні навантажувачі та гусеничні). До кінця червня також мають доставити дробильні системи для первинної та вторинної переробки. І в межах грантової допомоги від японського уряду також очікується бульдозер до кінця липня 2023 року. Уже розпочато підготовчі роботи на майданчику тимчасового зберігання сміття.



ЖИТЛОВИЙ ФОНД

Пріоритетом для міста є відновлення житлового фонду. Усі мешканці Ірпеня, які втратили домівки, повинні бути забезпечені житлом, враховуючи принцип «відбудувати краще, ніж було». Крім того, міська влада прагне дотримуватись засад відкритості і прозорості, європейської інтеграції, стало-

го розвитку, енергетичної незалежності, інклюзивності та цивільного захисту. За підрахунками експертів та кошторисників, залучених Інвестиційною радою Ірпеня, для відновлення знищеного або пошкодженого житлового фонду міста потрібно приблизно 850 мільйонів доларів.



АДРЕСИ РУЙНУВАНЬ БАГАТОКВАРТИРНИХ БУДИНКІВ ПІСЛЯ ДЕОКУПАЦІЇ СТАНОМ НА 2022 РІК

Населений пункт	Вулиця	№ будинку	Багатоквартирний / Приватний	Кількість квартир			Кількість мешканців (осіб)	Вартість відновлення (тис.грн)	
				Загальна	в т.ч. пошкоджено	в т.ч. зруйновано			
Ірпінь	10 Лінія	1	багатоквартирний	24	1,2,3,4,5,7,8,9,10,11,12,13,14,15,16,18,19,22,23,24	20	13	65	890
Ірпінь	10 Лінія	4а	багатоквартирний	18	2,3,5,6,7,8,9,10,11,12,13,14,15,18	14	12	49	221
Ірпінь	10 Лінія	4а/1	багатоквартирний	20	1,2,3,7,10,11,12,14,15,16,19	11	0	54	200
Ірпінь	10 Лінія	4б	багатоквартирний	40	6,7,9,14,16,19,20,21,22,26,27	11	0	108	121
Ірпінь	10 Лінія	4в	багатоквартирний	40	5,11,14,17,19,21,23,27,30,025 цоколь, 29-а	11	0	108	120
Ірпінь	10 Лінія	13	багатоквартирний		5,14	2	0		
Ірпінь	10 Лінія	13г/1	багатоквартирний		1,3,5,6,7,9,13,14,15,16,17	11	2		
Ірпінь	10 Лінія	17	багатоквартирний		9,34,35		1		
Ірпінь	10 Лінія	17б	багатоквартирний	47	1,2,3,5,6,7,10,12,13,14,17,26,27,29,46	15	6	127	705
Ірпінь	10 Лінія	19	багатоквартирний		18	1	0		
Ірпінь	10 Лінія	19а	багатоквартирний	20	2,3,4,5,7,9,10,11,13,15,16,17,20	13	1	54	420
Ірпінь	11 Лінія	2	багатоквартирний		103	1	0		
Ірпінь	11 Лінія	4	багатоквартирний		2,3,4,8,10,11,12,13,15,16,17,20,21,22,25,26,28,29,30,31,33,34,35,36,37,38,39,40,42,43,44,45,46,47,48,51,52,54,55,56,57,58,60,62,65,69,70,71,74,75,76,77,78,79,80,81,82,83,84,85,87,88,89,91,93,94,95,97,98,99,101,102,104,105,107,108,109,110,111,111/1,112,113,114,116,117,118,119,121,122,124,125,126,127,129,130,132,133,134,136,137,138,143,145,146,147,148,149,150,153,155,156,157,159,160,161,165,167,169,170,172,173,175,176,177,178,179,180,181,182,185,186,189,191,193,194,196,197,198,199,200,201,202	142	33		
Ірпінь	11 Лінія	61	багатоквартирний		10	1	0		
Ірпінь	8 Березня	26	багатоквартирний		14,50,74		1		
Ірпінь	8 Березня	26а	багатоквартирний	60	1,4,5,10,11,12,12а,15,16,18,19,22,23,24,27,28,29,30,31,32,35,36,38,40,45,46,47,48,54,55,56,57,58,59,59,60,63,64,68,69,70,72,73,74,75	45	3	162	79
Ірпінь	8 Березня	36	багатоквартирний		2,4	2	2		
Ірпінь	8 Березня	38а	багатоквартирний		2,3	2	0		
Ірпінь	8 Березня	39	багатоквартирний	30	2,4,5,8	4	0	81	86
Ірпінь	9 Лінія	1	багатоквартирний	90	3,5,5,7,10,13,14,15,16,17,20,21,22,23,27,28,29,30,33,35,36,42,43,44,45,46,51,52,53,54,55,56,58,63,64,65,67,70,71,73,77,80	42	3	243	110
Ірпінь	9 Лінія	1а	багатоквартирний	85	2,4,6,7,9,10,14,17,18,20,22,24,25,26,30,31,32,37,38,39,42,43,45,46,47,54,55,56,57,59,60,62,64,65,66,67,69,70,72,76,78,79,81	43	6	230	123
Ірпінь	9 Лінія	6в	багатоквартирний		1,3,5	3	0		
Ірпінь	9 Лінія	131	багатоквартирний		45,78	2	0		
Ірпінь	Алієвої З.	61	багатоквартирний	106	6,7,14,21,49,56,97,98,102,105,106	11	4	286	
Ірпінь	Алієвої З.	104	багатоквартирний		2,3,8,9,10,11,13,14,16,19,22,24,25,27,30	15	1		
Ірпінь	Антонова Авіаконстру	4	багатоквартирний		14,16,18,32,43,48	6	0		
Ірпінь	Антонова Авіаконстру	4а	багатоквартирний		2,3,10,26,27,36,40,42,47,48,51,60,61,65,67	15	0		
Ірпінь	Антонова Авіаконстру	4б	багатоквартирний	60	6,52,58,64	4	0	162	115
Ірпінь	Антонова Авіаконстру	6	багатоквартирний		13,15,43,46,50,56	6	0		
Ірпінь	Антонова Авіаконстру	6а	багатоквартирний		5,21,26,30,33,37,44,45,60	9	0		
Ірпінь	Антонова Авіаконстру	8	багатоквартирний		42,44,48,55	4	0		
Ірпінь	Антонова Авіаконстру	8а	багатоквартирний		8,11,13,32,39,45,49,52,62,72,75,79,80,81,87,96,98,109,117	19	0		
Ірпінь	Білокур	1а	багатоквартирний	16	9	1	0	43	
Ірпінь	Білокур	1б	багатоквартирний	18	5,11	2	0	49	120
Ірпінь	Білокур	2а	багатоквартирний	20	6,13,19	3	0	54	410
Ірпінь	Білокур	2б	багатоквартирний		9,11,15,17	4	0		
Ірпінь	Білокур	2в	багатоквартирний	20	4,11,13,14	4	1	54	450
Ірпінь	Білокур	2г	багатоквартирний	35	4,6,7,15,19,20,21,22,24,27,29,31	12	0	95	0
Ірпінь	Білокур	2г/1	багатоквартирний	20	1,3,4,8,9,11,12,12,16	9	0	54	0
Ірпінь	Білокур	3а	багатоквартирний	20		0	0		31
Ірпінь	Білокур	3а/1	багатоквартирний		3,7	2	0		
Ірпінь	Білокур	3б	багатоквартирний	20		0	0	54	0
Ірпінь	Білокур	3б/1	багатоквартирний		2,3,15,19	4	0		
Ірпінь	Білокур	3в	багатоквартирний	20	4,5,7,14,16	5	0	54	300
Ірпінь	Білокур	3г	багатоквартирний	20	2,3,4,10,13,15,17,18	8	2	54	350
Ірпінь	Білокур	4	багатоквартирний		1,11,13,14,21 приміщення	5	2		
Ірпінь	Білокур	4а	багатоквартирний	20	6,11	2	0	54	355
Ірпінь	Білокур	4б	багатоквартирний	20	1,3,5,6,8,10,14,15,16	9	6	54	345
Ірпінь	Білокур	4в	багатоквартирний	20	2,3,7,8,9,13,15,16,17,18,19,20	12	9	54	280
Ірпінь	Білокур	4г	багатоквартирний	20	2,7,9,12,14,17,19	7	0	54	0
Ірпінь	Білокур	5а	багатоквартирний	20	3,5,6,7,10,20	6	0	54	0
Ірпінь	Білокур	5б	багатоквартирний	20	1,5,8,9	4	0	54	360
Ірпінь	Білокур	5в	багатоквартирний	20	17	1	0	54	400
Ірпінь	Білокур	5г	багатоквартирний	20	17	1	0	54	320

IRPIN RECONSTRUCTION SUMMIT

Населений пункт	Вулиця	№ будинку	Багатоквартирний / Приватний	Кількість квартир			Кількість мешканців (осіб)	Вартість відновлення (тис.грн)	
				Загальна	в т.ч. пошкоджено	в т.ч. зруйновано			
Ірпінь	Білокур	6а	багатоквартирний	20	1,4,5,8,9,10,11,13,15,16,17,18,19,20	14	10	54	350
Ірпінь	Білокур	6б	багатоквартирний	20	2,8,11,13,17	5	0	54	0
Ірпінь	Білокур	6в	багатоквартирний	20	1,2,3,6,12,14,16	7	0	54	365
Ірпінь	Білокур	6г	багатоквартирний	20	7,9,10,11,13,14,17,18,19	9	0	54	0
Ірпінь	Білокур	7	багатоквартирний	20	2,9,14,20	4	1	54	400
Ірпінь	Білокур	7а	багатоквартирний	16	1,2,3,7,11,14,16	7	0	43	0
Ірпінь	Білокур	7б	багатоквартирний	16	4,5,6,8	4	0	43	0
Ірпінь	Білокур	8	багатоквартирний	20	2,3,4,5,6,8,9,11,14,16,17,18,19,20	14	10	54	357
Ірпінь	Білокур	8а	багатоквартирний	20	2,3,19	3	0	54	0
Ірпінь	Білокур	8б	багатоквартирний	20	3,7,10,18	4	0	54	0
Ірпінь	Білокур	8в	багатоквартирний	20	3,6,8,9,10,14,17,19,20	9	0	54	360
Ірпінь	Білокур	8г	багатоквартирний	20	2,4,6,9,11,12,16	7	0	54	0
Ірпінь	Білокур	9	багатоквартирний	20	2,3,4,5,6,7,9,10,11,12,13,14,15,16,17,18,19,20	18	8	54	0
Ірпінь	Білокур	10	багатоквартирний	20	1,2,3,5,6,7,10,11,12,14,15,17,18,19	14	10	54	374
Ірпінь	Білокур	11	багатоквартирний	20	1,3,8,9,12,20	6	1	54	0
Ірпінь	Варшавська	67	багатоквартирний	40	1,3,6,8,9,11,12,13,16,17,19,20,22	13	2	108	295
Ірпінь	Варшавська	69	багатоквартирний	8	3,8	2	1	22	170
Ірпінь	Варшавська	95	багатоквартирний		1,4,5,6,9,14,18,20	8	3		
Ірпінь	Варшавська	95в	багатоквартирний	48	2,3,4,5,6,7,8,9,13,14,17,18,19,20,21,24,25,26,27,28,29,30,31,35,38,42,43,44,45,47,48	31	0	130	150
Ірпінь	Варшавська	95г	багатоквартирний	6	1,2,4,5,6	5	4	16	200
Ірпінь	Варшавська	95д	багатоквартирний	20		0	0	54	52
Ірпінь	Варшавська	95д/1	багатоквартирний	5	4,5	2	0	14	189
Ірпінь	Варшавська	95д/2	багатоквартирний	5	1,3,4	3	0	14	167
Ірпінь	Варшавська	95е	багатоквартирний	24	1,2,3,4,5,6,7,8,9,10,11,12,13,14,15,16,17,18,19,20,21,22,23,24	24	4	65	189
Ірпінь	Варшавська	95ж	багатоквартирний	6	1,2,4,6	4	2	16	519
Ірпінь	Варшавська	95з	багатоквартирний	5	2,3,4,5	4	0	14	200
Ірпінь	Варшавська	95к	багатоквартирний	6	2,3,4,6	4	3	16	132
Ірпінь	Варшавська	114р	багатоквартирний		2,3,6,11,16,17,18,21,22,24,25,27,28,29,32,33,36,37,39,40,44,47,50,51,57,63	26	4		
Ірпінь	Ветеранів Афганістан	18	багатоквартирний		1,4,6,9,10,14,16,19,21,22,26,28,38,53,54,66,89,96,102,108,112	21	0		
Ірпінь	Ветеранів Афганістан	18а	багатоквартирний	120	2,5,8	3	0	324	80
Ірпінь	Ветеранів Афганістан	18б	багатоквартирний	45	20,21,22,27,28,29	6	1	122	69
Ірпінь	Ветеранів Афганістан	18в	багатоквартирний	65	2,6,7,11,17	5	0	176	110
Ірпінь	Ветеранів Афганістан	18г	багатоквартирний	70	4,6	2	0	189	77
Ірпінь	Ветеранів Афганістан	18д	багатоквартирний	130	2,3,9,27,28,29,45,57,61,63,65,67,69,77,81,85,100,101,110,116,117,124	22	0	351	65
Ірпінь	Виговського	1і	багатоквартирний		65	1	0		
Ірпінь	Виговського	1о	багатоквартирний	24	56,60	2	0	65	109
Ірпінь	Виговського	1р	багатоквартирний	74	16,28,31,41,59,68,73	7	0	200	302
Ірпінь	Виговського	1ф	багатоквартирний	250		0	0	675	350
Ірпінь	Виговського	1ю	багатоквартирний		73	1	0		
Ірпінь	Виговського	1я	багатоквартирний		1,2,5,6,12,15,19,24,26,30,31	11	0		
Ірпінь	Виговського	2	багатоквартирний		81	1	1		
Ірпінь	Виговського	5 а, б, в, г, д	багатоквартирний	60	1,2,3,4,5,6,7,8,9,10,11,12		3	162	1 200
Ірпінь	Виговського	9	багатоквартирний		34,41	2	0		
Ірпінь	Виговського	9а	багатоквартирний	43	7,13,35,44,31	5	0	116	650
Ірпінь	Виговського	18	багатоквартирний	54	1,2,4,5,7,8,10,11,12,13,14,15,17,21,22,25	16	13	146	110
Ірпінь	Виговського	18а	багатоквартирний		5,6,9,10,11,13,14,15,17,18,19,20,23,24,25	15	7		
Ірпінь	Виговського	18в	багатоквартирний		23	1	0		
Ірпінь	Виговського	22а	багатоквартирний	48	2,3,4,5,7,8,9,12,13,14,16,20,21,25,26,27,28,29,30,31,32,36,38,39,40,42,48	27	5	130	401
Ірпінь	Висока	3	багатоквартирний	70	3а: 1,3,5,11,12,13,14,15,17,18,19,20,22	13	11	189	250
Ірпінь	Висока				3б: 1,2,3,8,9,10,11,12,13,17,18,19,20,21,22,23,24,25	18	8		
Ірпінь	Висока				3в: 1,2,3,4,6,7,8,9,10,14,15,17,18,19,20,22,24,26,27,28,29,31,33,34	24	16		
Ірпінь	Висока	9в	багатоквартирний	24	1,2,2а,3,4,5,6,7,9,11,12	11	6	65	270
Ірпінь	Висока	10	багатоквартирний		24,32	2	1		
Ірпінь	Висока	10а	багатоквартирний	46	4,4а,8,9,10,11,13,14,15,17,21,25,26,28,30,31,32,33,34,36,39,46	22	4	124	245
Ірпінь	Висока	10а/1	багатоквартирний	36	4а,7,8,9,10,13,14,15,17,21,22,23,24,25,26,27,28,30,31,32,33,36	23	20	97	200
Ірпінь	Висока	10а/2	багатоквартирний	24	5,9,11,14,15,17,18,21,22	9	1	65	115
Ірпінь	Гагаріна	15	багатоквартирний	75	11,14,17,18,21,24,33				

АДРЕСИ РУЙНУВАНЬ БАГАТОКВАРТИРНИХ БУДИНКІВ ПІСЛЯ ДЕОКУПАЦІЇ СТАНОМ НА 2022 РІК

Населений пункт	Вулиця	№ будинку	Багатоквартирний / Приватний	Кількість квартир			Кількість мешканців (осіб)	Вартість *** відновлення (тис.грн)	
				Загальна	в т.ч. пошкоджено	в т.ч. зруйновано			
Ірпінь	Гагаріна	40	багатоквартирний	80	3,4,8,10,15,16,25,26,29	9	0	216	120
Ірпінь	Гагаріна	51	багатоквартирний		4,10,29	3	0		
Ірпінь	Гайдамацька	17	багатоквартирний		21	1	0		
Ірпінь	Гайдамацька	17б	багатоквартирний		1,2,3,4,5,7,12,14,15	9	2		
Ірпінь	Гвардійська	8	багатоквартирний	16		0	0	43	180
Ірпінь	Гвардійська	14	багатоквартирний	12		0	0	32	152
Ірпінь	Гнатюка	4	багатоквартирний	28	1,7,14,26	4	0	76	120
Ірпінь	Гнатюка	4а	багатоквартирний	28	1,6,13,14,20,21	6	0	76	300
Ірпінь	Гнатюка	46	багатоквартирний	32	1,2,6,8,10,11,15,17,19,20,21,25,28,30,32,69(13)	16	0	86	180
Ірпінь	Гнатюка	6	багатоквартирний	25	1,2,5,7,8,11,17,22	8	3	68	
Ірпінь	Гостомельське шосе	3	багатоквартирний	164	1,2,3,4,5,6,7,8,9,10,11,12,13,14,15,17,18,20,21,22,23,24,25,26,28,30,31,32,33,34,35,36,37,38,39,40,41,42,43,44,45,46,47,48,49,51,52,54,57,58,59,61,63,64,65,66,67,68,69,70,71,72,73,74,75,76,77,78,79,80,81,82,84,85,87,89,90,92,93,95,97,98,99,100,104,107,108,109,112,113,114,115,116,117,119,121,122,124,125,127,128,129,130,131,132,138,140,141,142,143,144,145,146,147,148,149,150,151,152,153,155,156,157,158,159,160,161,162,163,164	130	95	443	275
Ірпінь	Гостомельське шосе	5	приватний будинок		1,3,16	3	0		
Ірпінь	Гостомельське шосе	5а	багатоквартирний	30	2,9,10,13,14,18,21	7	1	81	30
Ірпінь	Гостомельське шосе	7а	багатоквартирний	22	3,6,8,9,11,14,17,20	8	2	59	4 855
Ірпінь	Гостомельське шосе	7б	багатоквартирний	30	2,4,5,12,13,14,15	7	2	81	87
Ірпінь	Гостомельське шосе	12	багатоквартирний	63	1,2,3,4,5,6,7,8,10,11,12,13,14,15,16,17,18,19,19/1,21,20,21,22,23,24,26,27,28,29,30,31,32,33,34,44,49,45	35	21	170	220
Ірпінь	Гостомельське шосе	14-16	багатоквартирний	63	1,2,3,4,5,6,7,8,13,14,18,21,22,23,24,25,27,28,30,31,32,33,35,36,37,40,10,11,15,16,19,20,25,26,29,33	36	17	0	268
Ірпінь	Гостомельське шосе	17	багатоквартирний	10		0	0	27	270
Ірпінь	Гостомельське шосе	18	багатоквартирний	35	1,2,3,4,5,6,7,8,11,12,14,15,18,21,22,26,27,28,31,33,34,36,41,42,45	25	0	95	52
Ірпінь	Гостомельське шосе	20	багатоквартирний	20	3,5,10,13,14,15,16,17	8	1	54	250
Ірпінь	Гостомельське шосе	22	багатоквартирний	42	4,5,8,9,13,16,18,19,20,21,24,26,27,28,29,30,31,33,34,35,36	21	16	113	235
Ірпінь	Гостомельське шосе	24/1	багатоквартирний	206	1,2,3,4,5,7,8,9,10,11,12,13,14,15,16,17,19,20,21,22,23,24,27,30,33,34,35,37,38,39,41,42,44,45,46,48,49,50,51,52,53,55,56,57,58,60,61,63,64,66,67,69,70,71,72,74,75,76,79,80,81,82,85,86,87,88,89,90,91,93,94,97,98,99,101,102,103,104,106,107,108,109,110,111,112,114,115,118,119,120,122,123,124,126,127,128,129,137,138,139,141,143,144,146,147,148,149,150,151,152,153,155,156,159,160,161,162,164,165,166,167,169,170,172,174,175,180,182,183,184,185,187,189,190,191,192,193,194,195,197,198,199,200,202,203,204,205,206,207,208,209,210,211,212,214,215,216,217,218,219,221,224,225,226,231,232	166	115	556	219
Ірпінь	Гостомельське шосе	118а	багатоквартирний		68	1	0		
Ірпінь	Грибоєдова	13	багатоквартирний	124	16,21,23,24,27,28,32,34,51,72,77,85,86,87,98,99,102,114,117	19	1	335	150
Ірпінь	Грибоєдова	15	багатоквартирний	60	4,5,10,13,19,20,36,48,64,69,70,76	12	0	162	114
Ірпінь	Грибоєдова	26	багатоквартирний	80	5,6,9,12,25,34,40,43	8	0	216	170
Ірпінь	Громадянська	2	багатоквартирний	40	3,5,7,22,24,25,26,28,30,31,33,34,35,36,39,40	16	1	108	272
Ірпінь	Громадянська	2а	багатоквартирний		2	1	0		
Ірпінь	Громадянська	2б	багатоквартирний	60	1,3,18,19	4	0	162	340
Ірпінь	Громадянська	4	багатоквартирний	44	1,9,14,18,26,28,29,32,39	9	5	119	130
Ірпінь	Громадянська	6	багатоквартирний	10	2	1	0	27	210
Ірпінь	Громадянська	37	багатоквартирний		17	1	0		
Ірпінь	Гуцала	40	багатоквартирний	8	9,12	2	0	22	135
Ірпінь	Давидчука	4	багатоквартирний		10,15,31	3	0		
Ірпінь	Давидчука	4а	багатоквартирний	65	2,30,33,35,39,43	6	2	176	152
Ірпінь	Давидчука	15	багатоквартирний	43	1,22,38	3	1	116	120
Ірпінь	Давидчука	15б,в	багатоквартирний		1,2,6,8,10,12,14,13,16,17,23,25,26,27,28,30,31,33,34,37,40,41,42,43	24	22		
Ірпінь	Давидчука	42	багатоквартирний	130	1,2,3,6,7,9,10,14,13,15,16а,17а,18,18а,19,20,20а,22,23,24,25,26,29,30,31,32,33,35,36,36а,37,37а,38,39а,40,40а,41,42,44,45,46,47,48,50,53,53а,54,55,56,56а,57,60,61,65,66,69,70,71,72,73а,74,74а,75,76,76а,78,80,81,82,84,85,86,87,88,90,92,92а,93а,94а,95,95а,96а,97,100,101,106,16а,18а,19а,20а,36а,37а,39а,54а,56а,72а,73а,74а,75а,76а,92а,93а,95а	103	69	351	123

IRPIN RECONSTRUCTION SUMMIT

Населений пункт	Вулиця	№ будинку	Багатоквартирний / Приватний	Кількість квартир			Кількість мешканців (осіб)	Вартість *** відновлення (тис.грн)	
				Загальна	в т.ч. пошкоджено	в т.ч. зруйновано			
Ірпінь	Джерельна	2	багатоквартирний	42	3,4,6,7,8,12,14,16,17,18,19,20,21,22,26,30,31,33,34,36,37,40,41,42,43,44,45,46,49,50,51,52,54,56,57,58,59,61,65,66,67,70,72,73,77,79,80,82,84,86,88,89,91,93,94,95,97,98,99,102,103,104,105,109,110,112,114,115,118,119,121	71	2	113	499
Ірпінь	Джерельна	4	багатоквартирний	72	1,3,4,7,9,12,13,18,20,21,23,24,27,30,31,34,35,38,40,41,46,49,51,52,53,54,57,60,61,64	30	0	194	109
Ірпінь	Джерельна	6	багатоквартирний	72	1,3,6,9,10,12,13,15,17,22,23,27,28,29,31,33,34,36,37,38,39,40,44,45,46,47,48,49,51,56,57,58,59,68	34	0	194	750
Ірпінь	Джерельна	8	багатоквартирний	72	1,2,3,4,5,6,7,9,11,12,13,14,15,17,18,19,22,23,25,28,30,31,33,34,35,36,37,38,39,40,41,45,46,48,49,50,52,56,58,59,60,63,67,68,73,82,83,86,87,89,90,91,92,93,95,100,101,102,105,106,107,108,110,113,114,115,117,118,120,128	70	3	194	650
Ірпінь	Джерельна	10	багатоквартирний	66	1,2,3,4,5,7,9,11,12,13,14,17,19,21,25,26,27,29,30,32,33,35,37,39,40,41,42,44,45,47,48,49,50,54,56,57,59,60,62,63,65,66,67,68,70,75,76,77,78,81,88,89,90,91,93,99,101,102,104,110	60	0	178	560
Ірпінь	Джерельна	12	багатоквартирний	66	1,5,7в,8,9,11,12,14,15,18,19,20,21,22,23,29,30,31,36,40,41,42,45,47,51,54,59,60,62,63,64,65,68,69,71,74,75,76,79,81,84,86,90,95,104,106,109,110,119	49	1	178	530
Ірпінь	Джерельна	14	багатоквартирний	70	1,2,4,5,9,12,13,15,16,17,24,26,33,35,36,37,38,39,41,44,45,47,48,49,50,51,56,57,58,59,61,62,64,66,69,71,72,73,78,79,89,93,94,95,99,100,104,106,110,111,113	51	3	189	520
Ірпінь	Довженка	13	багатоквартирний		1,2,6,14,22,26,28,29,38,38	10	0		
Ірпінь	Достоевського	1В	багатоквартирний		14,47,52	3	0		
Ірпінь	Достоевського	1В/1	багатоквартирний	70	1,4,8,10,11,18,19,26,29,44,45,46,47,50,55,56	16	0	189	180
Ірпінь	Достоевського	1В/7	багатоквартирний	36		0	0	97	206
Ірпінь	Достоевського	1В/8	багатоквартирний	63	11,15,29,38,59,60	6	0	170	166
Ірпінь	Достоевського	1В/9	багатоквартирний	70	2,6,8,18,23,29,44,48,57,75	10	0	189	150
Ірпінь	Достоевського	1В/10	багатоквартирний	70		0	0	189	162
Ірпінь	Достоевського	1В/11	багатоквартирний	70		0	0	189	161
Ірпінь	Достоевського	12в	багатоквартирний	60		0	0	162	276
Ірпінь	Достоевського	39	багатоквартирний		5,13,17	3	0		
Ірпінь	Достоевського	39в	багатоквартирний		9	1	0		
Ірпінь	Єрошенка	12	багатоквартирний	35	4,5,7,11,12,13,16,19,27,33	10	0	95	550
Ірпінь	Єрошенка	12а	багатоквартирний	145	4,5,6,12,13,19,26,35	8	0	392	380
Ірпінь	Єрошенка	12б	багатоквартирний	35		0	0	95	450
Ірпінь	Єрошенка	12в	багатоквартирний	35		0	0	95	360
Ірпінь	Єрошенка	12д	багатоквартирний	24		0	0	65	700
Ірпінь	Єрошенка	12з	багатоквартирний	35	8	1	0	95	340
Ірпінь	Єрошенка	14	багатоквартирний	20	5,12,14,15,16,20,21,22	8	3	54	452
Ірпінь	Єрошенка	16	багатоквартирний		3,4,8,13,17,22	6	0		
Ірпінь	Єрошенка	18	багатоквартирний		9,13,14	3	0		
Ірпінь	Єрошенка	20	багатоквартирний	15	3,4,9	3	0	41	350
Ірпінь	Єрошенка	21б	багатоквартирний		21	1	0		
Ірпінь	Єсеніна	30	багатоквартирний	150	3,4,5,7,8,9,10,11,13,15,16,17,18,19,21,24,25,26,29,30,31,33,34,38,40,42,43,44,47,49,50,52,53,54,55,56,59,60,61,62,63,64,65,66,68,69,70,71,78,79,81,84,85,87,88,91,92,93,94,96,98,99,100,101,103,104,107,108,110,111,112,114,115,118,121,124,125,128,129,130,137,141,142,146,149	85	1	405	230
Ірпінь	Єсеніна	31	багатоквартирний	150	4,9,10,15,26,27,29,30,32,33,34,36,37,38,39,41,43,44,47,49,52,54,55,60,65,67,77,78,106,112,113,125,126,127,131,132,134,138,139,140,144,151	42	0	405	220
Ірпінь	Єсеніна	32	багатоквартирний	150	15,21,31,38,44,47,51,54	8	0	405	650
Ірпінь	Єсеніна	33	багатоквартирний	150	24,27,35,50,51,60,75,113	8	0	405	360
Ірпінь	Єсеніна	34	багатоквартирний	150	3,11,12,34,39,42,47,56	8	0	405	275
Ірпінь	Житомирська	82	багатоквартирний	8		0	0	22	211
Ірпінь	Зайцева Капітана	2	багатоквартирний	50	16,19,22,26,29,30,33,35,37,50	10	0	135	250
Ірпінь	Затишна	14	багатоквартирний		8,10,14,19	4	1		
Ірпінь	Захисників	6	багатоквартирний	24	6,10,11,14,22	5	0	65	588
Ірпінь	Захисників	8	багатоквартирний	12	6	1	0	32	169
Ірпінь	Захисників	11	багатоквартирний	22	11	1	0	59	580
Ірпінь	Захисників	14	багатоквартирний	24		0	0	65	660
Ірпінь	Захисників	15	багатоквартирний	24		0	0	65	281
Ірпінь	Захисників	23	багатоквартирний	24	9	1	1	65	288
Ірпінь	Західна	2	багатоквартирний	90	1,3,6,7,8,9,12,13,14,16,20,22,24,25,26,27,30,31,32,33,34,36,37,38,39,42,43,44,47,48,49,51,52,53,55,56,57,58,59,62,64,68,69,70,73,74,76,78,80,81,82,83,84,86,88,89	56			

Населений пункт	Вулиця	№ будинку	Багатоквартирний / Приватний	Кількість квартир			Кількість мешканців (осіб)	Вартість *** відновлення (тис.грн)	
				Загальна	в т.ч. пошкоджено	в т.ч. зруйновано			
Ірпінь	Західна	4	багатоквартирний	124	1,2,3,7,9,11,12,13,16,17,20,21,22,23,24,25,30,33,36,37,38,40,41,42,44,45,47,48,51,52,53,54,55,57,59,61,62,65,67,68,69,71,73,75,78,79,80,81,82,85,86,87,91,92,93,96,97,98,104,106,107,112,113,114,116,117,118,119,122,123,124	71	1	335	450
Ірпінь	Західна	6	багатоквартирний	135	1,2,48,3,4,5,6,12,13,14,15,17,18,20,23,24,25,26,28,30,31,32,36,38,39,40,41,43,46,49,52,53,54,57,60,61,62,63,64,65,66,67,73,74,80,82,84,86,88,89,93,94,97,100,101,103,104,106,107,110,112,114,115,117,118,119,121,125,134,136,137,139	71	5	365	220
Ірпінь	Західна	8	багатоквартирний	213	5,6,8,9,12,14,16,17,18,19,20,21,22,24,27,28,30,31,32,33,36,37,42,43,44,55,56,57,58,59,63,65,66,67,68,69,70,71,74,75,78,79,81,83,85,86,87,94,96,97,98,99,100,101,102,105,106,107,108,109,110,111,112,113,120,123,124,126,127,129,131,137,138,141,142,143,144,145,147,148,149,150,152,153,154,155,156,158,159,160,162,163,164,166,168,170,173,177	98	0	575	230
Ірпінь	Західна	10	багатоквартирний	138	3,4,5,6,7,8,9,10,14,17,18,19,20,22,23,24,25,27,30,32,35,40,43,45,46,48,49,50,51,52,55,56,57,58,59,60,61,63,66,67,68,70,76,77,78,80,81,82,84,85,86,87,88,89,93,94,95,98,103,104,108,109,113,114,115,118,119,120,123,130,133,135,138	73	12	373	550
Ірпінь	Західна	12	багатоквартирний	120	1,2,4,5,6,8,9,13,14,15,16,19,24,25,29,30,31,33,35,37,38,39,42,45,49,51,52,54,57,58,59,60,61,65,68,69,76,77,79,80,81,84,87,88,89,90,92,95,98,100,103,105,108,109,110,114,115,117,119,120,122,123,125,126,129,133,135,136,137	69	1	324	650
Ірпінь	Західна	14	багатоквартирний	131	2,3,7,8,9,10,14,17,19,20,21,23,24,25,28,30,33,34,35,36,38,39,41,43,44,48,49,50,51,53,54,55,57,58,59,1,59,2,59,3,60,61,64,65,66,68,71,72,74,85,86,87,89,93,94,96,98,99,100,101,103,104,106,108,111,112,114,116,118,119,123,126,127,129,130	72	1	354	380
Ірпінь	Квіткова	2	багатоквартирний	268	24,33,36,40,41,42,46,52,57,58,62,64,65,73,77,80,81,82,90,94,99,105,106,114,117,119,123,126,127,128,129,131,133,134,136,144,148,150,151	39	2	724	280
Ірпінь	Київська	20	багатоквартирний		16,20,48	3	0		
Ірпінь	Київська	20д	багатоквартирний		2,5,6,13,17,21,23,25,26,27,28,31,32,34,36,37,39,42,43,29	20	0		
Ірпінь	Київська	20е	багатоквартирний		1,2,5,6,13,14,20	7	0		
Ірпінь	Київська	20ж	багатоквартирний		1,7,9,12,13,20,22,23	8	0		
Ірпінь	Київська	22	багатоквартирний		6,12,20,22,28,29	6	3		
Ірпінь	Київська	22в	багатоквартирний		11,25,38	3	0	135	450
Ірпінь	Київська	22е	багатоквартирний		8,16,18,21,23,27	6	0	122	560
Ірпінь	Київська	22ж	багатоквартирний		1,2,4,5,7,9,13,16,18,21,22,27,29,30,31	15	2	97	471
Ірпінь	Київська	22з	багатоквартирний		2,3,4,6,7,8,9,10,11,12,13,15,17,19,20,22,23,24,30	19	18	81	11 643
Ірпінь	Київська	28е	багатоквартирний		4,5,6,7,8,11,12,13,14,15,16,17,18,19,20,21,24,28,30,31,32,33	22	15	103	670
Ірпінь	Київська	45в	багатоквартирний		2,3,9,15,13,14	6	3	41	250
Ірпінь	Київська	51	багатоквартирний		3,4,5,10,12,13,14,15,17,19,20,21,22,25,26,27,30,32,33,34,37,37/1,38,39,40	25	20	130	18 120
Ірпінь	Київська	53	багатоквартирний		1,3,4,6,7,8,13,14,15,19,20,21,22,24,25,26,27,28,29,30,31,34,35,37,38,39,40,42,43,46,48,49,50,52,53,54,55,56,57,58,59,61,62,63,64,66,69,73,74,76,77,78,79,80,82,83,84,85,89,91,92,93,94,95,96,97,98,99,100,101,102,103,104,107,108,109,113,114,116,120,121,122,123,125,126,127,128,129,130	89	40	243	340
Ірпінь	Київська	54	багатоквартирний			0	0	68	360
Ірпінь	Київська	73	багатоквартирний		3,11,12,13,15,22,24,25,30,31,32,33,35,36,43,44,45,49,50,51,52,56,60,61,62,65,66,67,68,70,72	31	2	162	650
Ірпінь	Київська	73а	багатоквартирний		1,4	2	2		
Ірпінь	Київська	74	багатоквартирний		4,8,11	3	0		
Ірпінь	Київська	74б	багатоквартирний		11,12,14,15,16	5	0		
Ірпінь	Київська	79в	багатоквартирний		8,14	2	0		
Ірпінь	Київська	79в/1	багатоквартирний		5,7	2	1		
Ірпінь	Київська	83б	багатоквартирний		47	1	0		
Ірпінь	Кірчєка	7	багатоквартирний		2,8,13,23,27,28,30,34,44,47,65	11	0	189	268
Ірпінь	Котляревського	31	багатоквартирний		3,4,6,7,9,14,21,27,33,46,47,50,85,102,120,139	16	0		
Ірпінь	Котляревського	31а	багатоквартирний		4,7,8,10,15,16,17,21,22,27,29,30,31,33,35,37,38,39,41,43,44,46,49,54,56,57,63,64,65,66,71,72,73,77,78,80,84,85,86,87,91,92,93,95,97,99,100,103,106,107,108,114,115,125	54	0	440	260

Населений пункт	Вулиця	№ будинку	Багатоквартирний / Приватний	Кількість квартир			Кількість мешканців (осіб)	Вартість *** відновлення (тис.грн)	
				Загальна	в т.ч. пошкоджено	в т.ч. зруйновано			
Ірпінь	Котляревського	31б	багатоквартирний	147	2,7,8,15,17,18,21,24,25,26,28,32,39,46,47,48,50,53,54,55,57,59,60,68,69,71,73,74,75,77,80,81,83,86,89,90,94,96,97,100,102,106,111,113,125,127,128,130,132,133,140	51	1	397	240
Ірпінь	Котляревського	31в	багатоквартирний	82	2,3,6,7,9,10,11,15,17,18,22,23,24,25,26,27,28,29,30,31,35,37,40,41,42,43,45,47,50,53,54,55,56,58,59,62,65,67,70,71	40	3	221	253
Ірпінь	Котляревського	33	багатоквартирний		33	1	0		
Ірпінь	Котляревського	34	багатоквартирний		2,4,7	3	0		
Ірпінь	Котляревського	34б	багатоквартирний		5,6	2	0		
Ірпінь	Котляревського	52	багатоквартирний		4,14,19,21,25,29,34,36,37,40,45,48,60,66,68,69,73,83,90,99,100,109,114,116,117,125,126,145	28	1		
Ірпінь	Котляревського	52а	багатоквартирний	150	3,5,6,10,11,20,22,23,24,31,37,28,32,36,41,42,44,45,47,49,50,51,52,55,58,67,69,72,72,73,74,75,76,78,79,81,85,91,97,103,110,110,112,113,118,121,124,132,133,134,148	51	0	405	230
Ірпінь	Котляревського	54	багатоквартирний	10	1,3,4,5,6,7,11,12,30,31,32,33,50,52,55	15	6	27	267
Ірпінь	Котляревського	54а	багатоквартирний	64	2,4,7,8,9,10,14,16,22,26,29,31,32,34,36,37,39,40,41,44,46,51,53,54,57,59,61,62,63,39	30	17	173	280
Ірпінь	Котляревського	57	багатоквартирний	20	2,4,11,12,14,15,18,20	8	0	54	215
Ірпінь	Котляревського	59	багатоквартирний	20	3,6,7,8,9,10,12,13,15,18,19,20	12	0	54	112
Ірпінь	Котляревського	63	багатоквартирний	100	2,3,6,7,8,12,13,14,15,17,18,19,20,21,22,23,25,30,31,32,33,34,35,39,40,42,43,44,48,50,51,52,54,56,58,59,60,66,68,73,74,75,77,78,82,85,87,88,91,92,96,97	52	0	270	266
Ірпінь	Котляревського	65	багатоквартирний	65	1,2,3,7,10,11,14,15,17,19,22,27,29,30,33,34,36,37,38,41,44,47,49,52,53,56,59,60,61,62,63,65,66,67,68,71,73,74,77,78,88,90,96,97,99,101,104,112,113,116,121,124,128,129,130,131,132	57	2	176	210
Ірпінь	Котляревського	69	багатоквартирний		1,2,4,5,7,8,9,10,11,13,14,15,16,17,21,23,24,25,26,27,28,29,30,32,33,34,35,36,37,38,40,42,43,45,46,48,49,50,52,53,54,57	42	5		
Ірпінь	Кошового	2	багатоквартирний		20	1	0		
Ірпінь	Кошового	2в	багатоквартирний	40	2,3,4,5,11,12,13,18,19,21	10	0	108	450
Ірпінь	Кошового	13	багатоквартирний		14,20	2	0		
Ірпінь	Кошового	13б	багатоквартирний		3,8,11,13,20,24,30,32,34,35,37,42,43,56,67,68,69,72,73	19	1		
Ірпінь	Кошового	13б/1	багатоквартирний		3,5,10,11,12,17,19,20,21,22,24,27,33,36,37,43,45,46,51,64,65,67,71,72	24	2		
Ірпінь	Кошового	13б/3	багатоквартирний		2,3,5,6,12,15,16,19,21,25,34,36,39,42,44,47,49,50,52,53	20	0		
Ірпінь	Кулиняка	40	багатоквартирний	12		0	0	32	240
Ірпінь	Лермонтова	1а	багатоквартирний	68		0	0	184	244
Ірпінь	Лермонтова	2	багатоквартирний	250	22	1	0	675	750
Ірпінь	Лермонтова	2г	багатоквартирний	95	36,43,44,45,52,62,70,71	8	0	257	270
Ірпінь	Лермонтова	2д	багатоквартирний	95	4,5,9,10,11,15,20,22,23,28,29,34,35,41,44,46,49,51,53,55,57,58,70,78,84	25	0	257	300
Ірпінь	Лермонтова	2д	багатоквартирний	213		0	0	575	450
Ірпінь	Лермонтова	2н 2і	багатоквартирний		20,29,30,30,37,39,46,47,48,55,57,64,64,64,68,72,79,86,90,95,96,97,98,99,100,105,106,109	28	0		
Ірпінь	Лермонтова	6	багатоквартирний		1,4,7,11,12,13,18,19,23,30	10	1		
Ірпінь	Лермонтова	6б	багатоквартирний		2,3,6	3	2		
Ірпінь	Лермонтова	6в	багатоквартирний		7,10,13	3	1		
Ірпінь	Лермонтова	6в/1	багатоквартирний		7	1	1		
Ірпінь	Лермонтова	6в/2	багатоквартирний	40		0	0	108	650
Ірпінь	Лермонтова	6г	багатоквартирний		4,5,8,20	4	0		
Ірпінь	Лермонтова	6д	багатоквартирний	30	7,10,27	3	0	81	1 200
Ірпінь	Лермонтова	6е	багатоквартирний	30	1,2,5,6,7,8,9,13,15,16,17,19,20,21,22,23,24,25,26,27,30,32,33,35,36,38	26	21	81	255
Ірпінь	Лермонтова	6є	багатоквартирний		38	1	0		
Ірпінь	Лєсї Українки	18	багатоквартирний	80		0	0	216	271
Ірпінь	Лисєнка	10	багатоквартирний	25		0	0	68	530
Ірпінь	Лисєнка	13	багатоквартирний	58	3,6,7,10,11,14,16,17,18,19,20,23,24,26,27,28,29,30,33,41,42,43,44,46,48,50,51,53,54,56,57	31	23	157	12 852
Ірпінь	Лисєнка	14	багатоквартирний		20,28,30	3	2		
Ірпінь	Лисєнка	14г	багатоквартирний	50	5,8,9,10,11,12,13,14,16,17,19,20,21,22,24,25,26,27,28,29,32,34,35,36,37,38,39,40	28	23	135	650
Ірпінь	Лисєнка	15	багатоквартирний	50		0	0	135	450
Ірпінь	Личака	15	багатоквартирний		1,2,3	3	0		
Ірпінь	Личака	16	багатоквартирний	65	2,3,6	2	0	176	275
Ірпінь	Личака	20	багатоквартирний		2,4,6,7,8,10,11,14,13,15	9	9		
Ірпінь	Личака	22	багатоквартирний		1,3	2	0		
Ірпінь	Личака	29	багатоквартирний		10	1	1		
Ірпінь	Лїсова	4	багатоквартирний		7,9,31,34,37,77	6	1		
Ірпінь	Лїсова	4б	багатоквартирний		2,8	2	0		
Ірпінь	Лїсова	4д	багатоквартирний		13	1	0		

Населений пункт	Вулиця	№ будинку	Багатоквартирний / Приватний	Кількість квартир			Кількість мешканців (осіб)	Вартість *** відновлення (тис.грн)
				Загальна	в т.ч. пошкоджено	в т.ч. зруйновано		
Ірпінь	Лісова	4е	багатоквартирний	20			54	274
Ірпінь	Лісова	4е/1	багатоквартирний	40			108	214
Ірпінь	Лісова	4е	багатоквартирний	60	7,12,25		162	254
Ірпінь	Лісова	4з	багатоквартирний	36	39,42,43,50,52,53,60,78,82		10	0
Ірпінь	Лісова	4к	багатоквартирний	17	5,11,13,14,18,19,21,22,23,24,26,27,29,34,36		46	265
Ірпінь	Лісова	4л	багатоквартирний	11		1	0	
Ірпінь	Лісова	4л/1	багатоквартирний	17	1,2,8,13		4	0
Ірпінь	Лісова	4л/2	багатоквартирний	3	4,12,15,16		5	2
Ірпінь	Лісова	4н	багатоквартирний	17	2,4,5,19		4	1
Ірпінь	Лісова	4т	багатоквартирний	34	38,44,50,51		5	0
Ірпінь	Лісова	6	багатоквартирний	2	5,9,10,35,46,97		7	0
Ірпінь	Лісова	6а	багатоквартирний	72	31		1	0
Ірпінь	Лісова	6б	багатоквартирний	11	36,41,48		4	0
Ірпінь	Лісова	6в	багатоквартирний	72	1,9,24,28,37		5	0
Ірпінь	Лісова	6г	багатоквартирний	11		1	0	
Ірпінь	Лісова	6д	багатоквартирний	1	8,12		3	0
Ірпінь	Лісова	6 г, д, е, є/1	багатоквартирний	70			0	0
Ірпінь	Лісова	6к	багатоквартирний	10	19,24,59,65,68,74,84,96,100,101,106		12	0
Ірпінь	Лісова	40	багатоквартирний	1	5,6,10,11,15,19,20,24,25,29		11	0
Ірпінь	Лісова	42-44	багатоквартирний	6	12,40		3	0
Ірпінь	Лісова	46	багатоквартирний	75	70,71,80,81,82		5	0
Ірпінь	Лісова	50	багатоквартирний	119	41,43,48,49,53,56,58,62,70,71,115,120,124,125,130,141		16	0
Ірпінь	Ломоносова	17-83	багатоквартирний	88			0	0
Ірпінь	Ломоносова	71	багатоквартирний	1	4,10		3	0
Ірпінь	Ломоносова	73	багатоквартирний	6	7,3		2	0
Ірпінь	Ломоносова	77	багатоквартирний	11			1	0
Ірпінь	Ломоносова	79	багатоквартирний	5	7		2	0
Ірпінь	Ломоносова	83	багатоквартирний	2	8,10,11,14		5	0
Ірпінь	Ломоносова	87	багатоквартирний	8			1	0
Ірпінь	Ломоносова	71-83	багатоквартирний	88			0	0
Ірпінь	Матросова	1	багатоквартирний	1	2,3		2	1
Ірпінь	Матросова	1а/1	багатоквартирний	1			1	0
Ірпінь	Матросова	1б	багатоквартирний	32	23,24,28,31		4	1
Ірпінь	Матросова	1в	багатоквартирний	24	5,8,9,10,21,24		6	2
Ірпінь	Матросова	15д	багатоквартирний	45	12,22,30,34,41		5	0
Ірпінь	Матросова	21	багатоквартирний	45	4,5,9,10,12,14,17		7	4
Ірпінь	Матросова	21а	багатоквартирний	4	7,16		3	0
Ірпінь	Матросова	21а/1	багатоквартирний	1	9		2	0
Ірпінь	Матросова	21б/1	багатоквартирний	12			1	0
Ірпінь	Матросова	21в	багатоквартирний	1	4,16		3	0
Ірпінь	Матросова	21в/1	багатоквартирний	11	13,15		3	0
Ірпінь	Матросова	21/1	багатоквартирний	1	7,12		3	1
Ірпінь	Мечнікова	11	багатоквартирний	25	1,2,6,13		4	0
Ірпінь	Мечнікова	12	багатоквартирний	1			1	0
Ірпінь	Мечнікова	24	багатоквартирний	20	1,3,4,7,8,9,10,13,22,23,25,28,29		13	0
Ірпінь	Мечнікова	24а	багатоквартирний	50	29,2,3,5,10,12,13,14,15,17,22,25		12	0
Ірпінь	Мечнікова	68	багатоквартирний	1	2,3,4,5,6,7,8,9,10,11,12,13,14,15,16		16	9
Ірпінь	Мечнікова	68/1	багатоквартирний	15			0	0
Ірпінь	Мечнікова	68/2	багатоквартирний	15			0	0
Ірпінь	Мечнікова	68/3	багатоквартирний	25			0	0
Ірпінь	Мечнікова	68/6	багатоквартирний	15			0	0
Ірпінь	Мечнікова	68/4	багатоквартирний	15			0	0
Ірпінь	Мечнікова	68/5	багатоквартирний	16			0	0
Ірпінь	Мечнікова	68/6	багатоквартирний	14			1	0
Ірпінь	Мечнікова	82	багатоквартирний	31	5,6,9,10,11,12,14,15,17,18,22,24,26,27,28,30,31		17	9
Ірпінь	Мечнікова	101	багатоквартирний	11	41		2	0
Ірпінь	Мечнікова	101а	багатоквартирний	35			1	0
Ірпінь	Мечнікова	101б	багатоквартирний	50	1,2,4,5,13,16,19,21,23,31,32,33,37,39,40,42,43,44,48,49,50		21	3
Ірпінь	Мечнікова	103	багатоквартирний	96	1,2,3,4,6,9,10,12,15,16,18,20,24,26,32,33,39,40,41,45,46,52,56,58,60,61,62,63,64,67,70,71,73,74,75,76,77,79,81,83,84,86,101		43	4
Ірпінь	Мечнікова	104	багатоквартирний	72			1	0
Ірпінь	Мечнікова	104а	багатоквартирний	48	1,2,4,6,7,11,12,14,17,18,19,20,21,22,23,24,25,28,29,30,32,33,35,36,38,39,40,41,43,44,47,48		32	14
Ірпінь	Мечнікова	104б	багатоквартирний	90	5,7,9,11,12,15,16,17,18,20,21,26,27,29,30,33,35,36,37,39,40,45,46,47,48,53,54,55,60,61,62,63,65,66,68,70,76,80,83,89,90		41	2
Ірпінь	Мечнікова	106	багатоквартирний	51	1,2,3,5,6,7,8,9,12,14,16,19,20,21,22,23,24,27,28,29,31,33,34,35,36,37,38,38,41,43,43а,44,45,45а,46,47,48,48а,49,55,104,105		42	14

Населений пункт	Вулиця	№ будинку	Багатоквартирний / Приватний	Кількість квартир			Кількість мешканців (осіб)	Вартість *** відновлення (тис.грн)
				Загальна	в т.ч. пошкоджено	в т.ч. зруйновано		
Ірпінь	Мечнікова	106а	багатоквартирний	48	1,2,3,4,6,7,8,10,11,12,14,15,16,17,21,22,23,24,25,28,29,31,32,33,34,37,38,39,40,42,43,47,49,50,51,55,56,57,58,61,62,64,65,67,68,69,70,72,74,75,77,78,80,82,83,85,87,88,89,93,96,97,101		63	2
Ірпінь	Мечнікова	106г	багатоквартирний	30	1,2,3,4,5,6,7,8,9,10,11,12,15,16,17,20,26,27,28,33		20	5
Ірпінь	Мечнікова	106дз	багатоквартирний	71	1,2,3,4,6,7,9,11,12,13,14,15,18,19,20,22,23,24,25,26,27,28,29,30,31,32,33,34,36,37,38,39,42,43,44,45,46,47,50,51,53,55,58,60,62,63,65,66,68,69,71		51	7
Ірпінь	Мечнікова	106мл	багатоквартирний	71	2,3,4,5,11,12,13,14,16,17,19,22,26,28,29,30,32,33,35,36,38,44,45,46,49,52,54,56,59,60,61,62,63,66,68,70,71		37	1
Ірпінь	Мечнікова	108	багатоквартирний	50	4,5,6,8,10,13,14,15,16,18,19,21,23,30,31,32,33,34,35,36,38,39,40,41,44,45,47,53		28	1
Ірпінь	Мечнікова	108а	багатоквартирний	50	1,2,6,7,13,14,18,19,20,25,26,28,30,31,34,35,38,39		18	1
Ірпінь	Мечнікова	108а/1	багатоквартирний	50			0	0
Ірпінь	Мечнікова	108б	багатоквартирний	50	1,2,3,5,6,7,8,10,11,13,14,15,16,20,22,23,27,30,33,37,47		21	2
Ірпінь	Мечнікова	108в	багатоквартирний	50	1,2,5,6,8,10,12,13,14,17,18,20,25,26,27,28,30,31,33,34,37,38,40,42,44,45,46,47,49,49,50		31	2
Ірпінь	Мечнікова	109	багатоквартирний	8	15,89		3	0
Ірпінь	Мечнікова	109а	багатоквартирний	120	5,7,11,17,19,26,28,29,31,36,40,50,53,51,61,63,70,77,85,93,98,104,107,108,116,117,128 (120),132,140,142,56,57,59,72,72,86,99,110,82(85)		38	12
Ірпінь	Мечнікова	109б	багатоквартирний	80	4,6,8,9,10,11,12,16,17,18,20,21,22,27,29,35,38,42,44,47,51,52,53,54,57,67,69,71,72,74,75,77,78,84 (нежитлове)		34	3
Ірпінь	Мечнікова	112	багатоквартирний	18	24,52,77		4	0
Ірпінь	Мечнікова	112а	багатоквартирний	90	1,2,3,5,9,11,12,13,15,17,19,20,21,27,31,32,33,34,35,36,39,40,41,44,45,46,48,50,51,52,53,56,60,61,64,66,69,70,71,73,74,76,77,82,83,85,87		47	0
Ірпінь	Мечнікова	112б	багатоквартирний	90	4,5,7,8,9,12,13,14,15,17,23,24,25,26,27,28,34,36,38,44,45,47,51,55,56,65,66,82,83,84,87,88,89,95,98		35	2
Ірпінь	Мечнікова	112/114	багатоквартирний	80	2,3,6,10,11,18,19,20,26,27,29,31,32,33,37,38,40,44,45,50,54,57,61,68,71,73,77,71		28	10
Ірпінь	Мечнікова	114	багатоквартирний	80	50		1	0
Ірпінь	Мечнікова	116	багатоквартирний	60	6,12,13,19,22,32		6	0
Ірпінь	Мечнікова	118	багатоквартирний	90	1,3,4,5,6,8,11,12,13,14,15,16,20,21,22,23,24,25,30,31,33,36,37,38,40,41,42,49,57,58,59,60,61,65,67,69,70,74,75,78,79,81,89,92		44	2
Ірпінь	Мечнікова	118а	багатоквартирний	90	1,3,4,5,6,8,11,12,13,14,15,16,20,21,22,23,24,25,30,31,33,36,37,38,40,41,42,49,57,58,59,60,61,65,67,69,70,74,75,78,79,81,89,92		44	2
Ірпінь	Миколи Будника	14г	багатоквартирний	35			0	0
Ірпінь	Миру	1	багатоквартирний	2	6,9,14,15,16,22,33,35,39,40,42,47,49,50,51,56,58,69,70,72,75,75		23	14
Ірпінь	Миру	1а	багатоквартирний	90	3,4,13,15,16,17,18,20,22,24,25,28,29,34,39,40,41,45,46,47,48,52,54,55,58,61,62,65,66,69,70,74,75,77,78,79,82,85,86,87,88,90		42	14
Ірпінь	Миру	2	багатоквартирний	20	1,2,3,4,6,8,9,13,15,16,19,22,25		13	2
Ірпінь	Миру	2а	багатоквартирний	16	1,2		2	0
Ірпінь	Миру	2б	багатоквартирний	8	5,16		2	0
Ірпінь	Миру	2в	багатоквартирний	10	2,3,4,7,10		5	1
Ірпінь	Миру	2г	багатоквартирний	25	2,7,11,16,18,20,22,29		8	0
Ірпінь	Миру	3	багатоквартирний	4	35,42,50,61		5	0
Ірпінь	Миру	3б	багатоквартирний	93	10,14,16,22,28,31,41,46,48,49,53,54,59,60,61,65,66,71,72,77,78,79,80,84,85,86,89,90		28	6
Ірпінь	Миру	4	багатоквартирний	33	1,3,4,5,6,7,10,11,12,14,15,16,17,18,19,20,21,22,23,24,25,26,29,40,44,50,55		27	13
Ірпінь	Миру	4а	багатоквартирний	70	1,4,5,8,9,10,12,13,15,16,17,20,22,26,30,35,36,37,38,39,44,46,45,50,51,53,54,56,60,67,68,70		32	5
Ірпінь	Миру	6	багатоквартирний	120	2,3,5,6,7,8,10,11,12,15,16,17,18,19,23,25,26,27,31,32,35,37,39,40,41,45,47,48,49,50,52,58,60,63,64,69,70,71,72,82,83,86,87,88,91,92,94,104,106,108,110,111,113,114,117,118		56	10
Ірпінь	Миру	6а	багатоквартирний	60	2,3,6,9,10,14,16,20,26,28,29,30,36,38,42,44,45,47,48,53,54,61,62,63,64,67,68,69		28	4
Ірпінь	Миру	10	багатоквартирний	79	10,2,4,7,9,10,12,13,15,16,18,21,22,26,31,34,35,39,45,46,47,48,49,50,51,53,57,58		28	11
Ірпінь	Миру	12	багатоквартирний	4	5		2	0
Ірпінь	Миру	14	багатоквартирний	30	1,3,4,6,7,9,10,12,15,18,22,24,28		13	0

Населений пункт	Вулиця	№ будинку	Багатоквартирний / Приватний	Кількість квартир			Кількість мешканців (осіб)	Вартість *** відновлення (тис.грн)	
				Загальна	в т.ч. пошкоджено	в т.ч. зруйновано			
Ірпінь	Миру	16	багатоквартирний	66	1,2,3,5,7,8,9,10,12,13,15,17,18,19,20,23,24,25,26,28,29,30,32,34,35,37,38,39,40,41,42,43,44,45,46,47,48,50,51,52,53,54,55,56,57,58,60,61,62,63,64,65,66, приміщення	54	32	178	300
Ірпінь	Миру	18	багатоквартирний	50	6,8,10,13,14,16,17,18,25,26,27,28,29,32,33,38,41,43,44,45,46,47,48,49,50,51,52,53,55,56,57,58,59,61,64,65,66,67,69	39	1	135	291
Ірпінь	Миру	25	багатоквартирний	15		1	0		
Ірпінь	Миру	35	багатоквартирний	89,90		2	0		
Ірпінь	Михайлівська	20	багатоквартирний	29,51		2	1		
Ірпінь	Михайлівська	20а	багатоквартирний	30	1,3,4,21,30,36	6	1	81	255
Ірпінь	Михайлівська	20б	багатоквартирний	60	36,46,52,55,56,9	6	0	162	245
Ірпінь	Михайлівська	22	багатоквартирний	60	9,22,31	3	0	162	288
Ірпінь	Мінеральна	7	багатоквартирний	175	1,5,78,95,117,141,172,193,205,266,266,303,346,1082	14	1		
Ірпінь	Мінеральна	7е	багатоквартирний	175	1,7,9,13,14,26,27,28,29,30,32,34,35,36,39,40,43,44,54,55,56,58,62,65,66,72,73,74,77,79,87,88,91,92,102,103,107,108,109,111,115,116,128,129,130,132,133,134,137,142,145,147,148,150,155,156,157,160,162,164,165,166,167,169,171	65	1	473	546
Ірпінь	Мінеральна	7к	багатоквартирний	352	1,4,7,10,11,12,13,14,15,16,17,19,20,25,27,29,31,34,35,39,41,47,48,50,51,53,54,56,57,58,59,60,63,66,70,74,75,76,79,86,87,88,90,91,92,93,94,95,96,98,99,100,103,104,106,107,108,109,114,115,116,118,119,120,121,122,123,125,126,128,129,130,134,138,139,140,141,142,143,144,145,146,147,148,152,155,156,158,161,164,165,166,168,169,170,171,173,174,175,176,179,182,183,186,187,188,191,194,195,196,197,198,199,201,202,203,204,206,207,214,215,217,220,222,223,224,225,227,228,229,230,233,234,238,239,243,246,247,248,249,250,253,254,257,259,261,262,263,264,265,267,268,269,271,272,274,275,276,277,282,284,287,290,291,300,302,306,307,308,313,314,316,317,322,323,340,341,346,346,352	180	3	950	56
Ірпінь	Мінеральна	11	багатоквартирний	30	1,8,15,24,26	5	0		
Ірпінь	Мінеральна	11а	багатоквартирний	30	1,5,9,10,11,13,17,22,23,26,27,28,29,30	14	1	81	80
Ірпінь	Мінеральна	18	багатоквартирний	108	1,9,23,27,28,40,44,48,52,56,72,78,81,88,89,92,93,97,100,105,107,108	22	1	292	100
Ірпінь	Мінеральна	37	багатоквартирний	95	1,6,16,22,23,31,36,41	8	0	257	400
Ірпінь	Мінеральна	39	багатоквартирний	90	8,10,15,20,21,23,25,32,38,39,43,47,48,51,55,56,64,71,72,79,80,82,83,87,88	25	0	243	570
Ірпінь	Мінеральна	43	багатоквартирний	45	1,4,8,16,28,29,35,38,43,47	10	0		
Ірпінь	Мінеральна	45	багатоквартирний	45	1,2,5,6,7,9,13,16,17,18,21,23,27,28,29,32,34,35,37,38,42,44,48,51,54,55,56,58,58,59,60,61,62,63,64,68,70	37	2	122	300
Ірпінь	Мінеральна	47	багатоквартирний	47	1,5,7,13,14,17,19,23,25,27,30,32,34,36,43,44,45,46,47,48	20	0		
Ірпінь	Мінеральна	49	багатоквартирний	49	2,4,10,11,17,18,24,25,31,33,41,42,55,57,62,63,64	17	0		
Ірпінь	Молодіжна	11в/1	багатоквартирний	5		1	0		
Ірпінь	Найкраща	16	багатоквартирний	13		1	0		
Ірпінь	Ніжинська	6	багатоквартирний	19	1,2,5,7,9,10,11,12,13,14,16,17,18,19,20,21,22,23,24	19	11		
Ірпінь	Ново-Оскольська	1	багатоквартирний	1	3,18,24,29,40	5	1		
Ірпінь	Ново-Оскольська	1а	багатоквартирний	40	4,7,8,9,10,14,15,16,21,25,31,34,39	13	0		
Ірпінь	Ново-Оскольська	1д	багатоквартирний	42	2,5,10,13,14,15,32,33,40	9	1	113	65
Ірпінь	Ново-Оскольська	1е	багатоквартирний	40	2,4,5,9,10,13,14,15,17,20,21,22,23,24,25,29	16	0		
Ірпінь	Ново-Оскольська	1ж	багатоквартирний	40	1,2,3,8,10,13,14,22,25,30,33,34,36,38,40	15	0		
Ірпінь	Ново-Оскольська	1к	багатоквартирний	44	4,5,6,7,8,11,12,15,16,17,18,19,25,28,29,32,33,37,38,40,41,42	22	943	119	140
Ірпінь	Ново-Оскольська	1л	багатоквартирний	42	8,12,13,14,18,19,24,25,26,28,38	11	0	113	163
Ірпінь	Ново-Оскольська	1м	багатоквартирний	40	5,10,17,40	4	0	108	152
Ірпінь	Ново-Оскольська	1ц	багатоквартирний	30	33	1	0		
Ірпінь	Ново-Оскольська	2	багатоквартирний	30	1,3,6,8,11,20,21,22,25,27,46,57,77,80,81,94,104,125,128,132,133,135,173,175,182	25	5	81	205
Ірпінь	Ново-Оскольська	2б	багатоквартирний	40	11	1	0		
Ірпінь	Ново-Оскольська	2б/1	багатоквартирний	40		0	0	108	110
Ірпінь	Ново-Оскольська	2б/3	багатоквартирний	40		0	0	108	180
Ірпінь	Ново-Оскольська	2б/4	багатоквартирний	40		0	0	108	205
Ірпінь	Ново-Оскольська	2б/5	багатоквартирний	40		0	0	108	250
Ірпінь	Ново-Оскольська	2б/6	багатоквартирний	40		0	0	108	263
Ірпінь	Ново-Оскольська	2е	багатоквартирний	40	138	1	0		

Населений пункт	Вулиця	№ будинку	Багатоквартирний / Приватний	Кількість квартир			Кількість мешканців (осіб)	Вартість *** відновлення (тис.грн)	
				Загальна	в т.ч. пошкоджено	в т.ч. зруйновано			
Ірпінь	Ново-Оскольська	2с	багатоквартирний	205	2,6,10,12,17,19,24,26,28,29,32,34,37,38,41,42,43,46,47,48,50,52,55,57,58,60,63,65,67,70,71,73,77,81,82,83,84,91,92,95,96,99,102,103,105,106,115,116,117,118,120,125,126,127,128,129,130,131,133,137,139,140,141,142,148,149,152,153,154,160,162,164,165,166,167,171,172,175,176,178,179,181,182,185,186,187,190,191,192,194,196,197,198,199,200,201,202	97	13	554	98
Ірпінь	Ново-Оскольська	2ж	багатоквартирний	203	1,2,4,5,8,9,11,14,18,21,23,24,25,26,29,30,32,35,37,38,42,44,45,46,48,50,51,52,53,54,59,60,62,63,64,66,67,70,73,74,75,76,77,80,81,82,84,85,86,88,89,91,93,94,95,98,101,102,103,107,108,109,111,112,114,121,122,132,134,136,145,147,148,156,159,168,170,171,172,175,178,181,182,183,184,186,187,190,193,194,196,198	92	10	548	129
Ірпінь	Ново-Оскольська	2з	багатоквартирний	36	3,6,9,13,14,15,16,17,18,19,21,23,24,28,31,32,33,34,35,36	20	6	97	280
Ірпінь	Ново-Оскольська	2к	багатоквартирний	30	2,4,5,8,11,14,16,17,19,20,21,22,23,25,26,27,28	17	1	81	300
Ірпінь	Ново-Оскольська	2л	багатоквартирний	30	1,3,4,5,7,8,14,16,19,21,27,29	12	1	81	180
Ірпінь	Ново-Оскольська	2м	багатоквартирний	30	3,14,28	3	0		
Ірпінь	Ново-Оскольська	2н	багатоквартирний	30	2,4,6,8,9,10,12,14,15,16,21,22,24,28	14	3	81	306
Ірпінь	Ново-Оскольська	2о	багатоквартирний	30	3,4,5,6,9,11,13,15,16,17,18,21,23,24,25,26,28,29,30	19	3	81	302
Ірпінь	Ново-Оскольська	2п	багатоквартирний	90	4,6,7,12,13,21,23,28,29,30,33,37,38,39,40,44,46,47,48,50,51,57,63,64,65,70,71,73,79,81,85,88,89,90,91,95,97,99	38	0	243	174
Ірпінь	Ново-Оскольська	2р	багатоквартирний	110	1,3,4,5,6,7,12,13,22,23,28,29,30,33,34,35,36,37,38,48,56,58,59,66,67,68,69,73,77,78,79,80,88,89,90,93,99,100,102,103,104,105,110	43	0	297	136
Ірпінь	Ново-Оскольська	2т	багатоквартирний	90	2,3,5,10,11,12,13,14,15,18,23,24,26,29,38,44,45,47,48,55,56,58,60,64,66,68,69,71,73,79,80,82,91,92,95,96,98,99	38	1	243	146
Ірпінь	Ново-Оскольська	2ц	багатоквартирний	50	1,3,4,6,9,15,16,17,21,23,26,27,28,30,32,34,35,38,39,40	20	15	135	402
Ірпінь	Ново-Оскольська	6	багатоквартирний	60	1,11,191	3	1	162	101
Ірпінь	Ново-Оскольська	6а	багатоквартирний	65	1,3,5,6,7,8,9,10,11,14,15,16,17,18,19,22,23,25,27,31,32,39,42,44,45,46,50,52,55,58	30	3	176	402
Ірпінь	Ново-Оскольська	6б	багатоквартирний	30	18,22,25,28,30,31,35,36,39,40,42,44,46,50,51,56,57,70,75,78,83,86,90,95,99,102,103,111,113,121,127,130,131,138,140,141,142,147,153,157,160,163,164,165,166,174,179,181,183,185,186,194,195,200,213	60	2	81	189
Ірпінь	Ново-Оскольська	6д	багатоквартирний	60		0	0	162	302
Ірпінь	Ново-Оскольська	8	багатоквартирний	60	9,13,16,35,41	5	0		
Ірпінь	Ново-Оскольська	8б	багатоквартирний	60	16,18	2	0		
Ірпінь	Ново-Оскольська	8в	багатоквартирний	60	3,16,20,41,42	5	0		
Ірпінь	Ново-Оскольська	8г	багатоквартирний	60	11,21	2	0		
Ірпінь	Ново-Оскольська	8е	багатоквартирний	60	15	1	0		
Ірпінь	Ново-Оскольська	8с	багатоквартирний	70	1,2,6,8,14,15,20,21,27,32,33,43,44,47,48,49,52,55,56,63,65,69	22	1	189	250
Ірпінь	Ново-Оскольська	8з	багатоквартирний	70	1,2,3,6,7,8,13,14,15,17,20,22,26,30,34,37,38,40,43,44,51,54,55,57,58,62,63,64,65	29	0	189	175
Ірпінь	Ново-Оскольська	8к	багатоквартирний	70	1,6,20,36,65,74,88,102	8	0		
Ірпінь	Ново-Оскольська	9	багатоквартирний	70	22,104	2	0		
Ірпінь	Ново-Оскольська	10	багатоквартирний	160	4,11,18	3	0	432	620
Ірпінь	Ново-Оскольська	10а	багатоквартирний	32		1	0		
Ірпінь	Ново-Оскольська	10-а/1	багатоквартирний	32	7,8,16,20,22,23,27	7	0		
Ірпінь	Ново-Оскольська	10в	багатоквартирний	32	1,4,5,6,8,9,11,12,13,14,16,17,19,20,21,23,24,26,27,28,29,30,35,37,38,40,41,43,44,45,49,50,51,53,55,56,57,58,59,60,62,63,64,65,66,68,71,72,75,80	50	0		
Ірпінь	Ново-Оскольська	20	багатоквартирний	30		0	0	81	110
Ірпінь	Ново-Оскольська	23	багатоквартирний	24		0	0	65	120
Ірпінь	Ново-Оскольська	24	багатоквартирний	24	1,3	2	0		
Ірпінь	Ново-Оскольська	28	багатоквартирний	24	1,2,3,4	4	2		
Ірпінь	Ново-Оскольська	28в	багатоквартирний	24	4	1	0		
Ірпінь	Ново-Оскольська	28г	багатоквартирний	24	1,3,4	3	1		
Ірпінь	Ново-Оскольська	28е	багатоквартирний	24	2,3,4	3	0		
Ірпінь	Озерна	17	багатоквартирний	26	7,9,10,11,13,14	6	0	70	140
Ірпінь	Озерна	72	багатоквартирний	10	1,2,4,5,6,7,9,10	8	0	27	160
Ірпінь	Павленко В.	27/1	багатоквартирний	20	1,3,4,7,10	5	0		
Ірпінь	Павленко В.	42	багатоквартирний	20	1,12,13,15,18,19	6	3	54	122
Ірпінь	Павленко В.	56	багатоквартирний	20	67	1	0		
Ірпінь	Патріотів	1	багатоквартирний	12		0	0	32	64
Ірпінь	Патріотів	2	багатоквартирний	12		1	0		
Ірпінь	Патріотів	2	багатоквартирний	24	2,				

АДРЕСИ РУЙНУВАНЬ БАГАТОКВАРТИРНИХ БУДИНКІВ ПІСЛЯ ДЕОКУПАЦІЇ СТАНОМ НА 2022 РІК

Населений пункт	Вулиця	№ будинку	Багатоквартирний / Приватний	Кількість квартир			Кількість мешканців (осіб)	Вартість *** відновлення (тис.грн)	
				Загальна	в т.ч. пошкоджено	в т.ч. зруйновано			
Ірпінь	Петрусенко	1	багатоквартирний	3	1	0			
Ірпінь	Петрусенко	3	багатоквартирний	4	1	0	11	260	
Ірпінь	Петрусенко	20	багатоквартирний	31	1	0			
Ірпінь	Північна	79	багатоквартирний	20,32,38,106	4	0			
Ірпінь	Північна	79б	багатоквартирний	7,12,13,37,38,44,47,51,52,102,107,111	12	0			
Ірпінь	Покровська	2	багатоквартирний	22	1,2,3,4,6,7,8,10,11,12,13,15,18,19,20	15	13	59	0
Ірпінь	Покровська	4	багатоквартирний	20	3,6,11,12,13	5	0	54	610
Ірпінь	Покровська	5	багатоквартирний	40	1,3,4,7,9,10,12,16	8	0	108	650
Ірпінь	Покровська	6	багатоквартирний	3	1,2,3,3а,4,4а,4б	7	5	8	0
Ірпінь	Покровська	7	багатоквартирний	35	1,3,4,8,10,20,21	7	0	95	245
Ірпінь	Покровська	8	багатоквартирний	8		0	0	22	419
Ірпінь	Покровська	9	багатоквартирний	24	1,2,4,6,7,8,9,11,12,14,15,18,19,21,22,27,28,29,30	19	3	65	350
Ірпінь	Покровська	9/1	багатоквартирний	24	2,4,7,8,9,10,12,13,14,15,16,20,21,22	14	0	65	109
Ірпінь	Покровська	10	багатоквартирний	12	5,6,7,8	4	0	32	320
Ірпінь	Покровська	11	багатоквартирний	8	1,2,3,5,6,7,8	7	6	22	118
Ірпінь	Покровська	12	багатоквартирний	4	1,2,3,4,7,8	6	2	11	0
Ірпінь	Покровська	13	багатоквартирний	12	1,2,4,5,7,9	6	0	32	450
Ірпінь	Покровська	14	багатоквартирний	4	1,2,3,4	4	4	11	100
Ірпінь	Покровська	15	багатоквартирний	4	4,5,6,9,10,11,12,15,16,17,18,21,22	13	6	11	0
Ірпінь	Покровська	16	багатоквартирний	25	5,8,11,13,14,15	6	1	68	390
Ірпінь	Покровська	17	багатоквартирний	107	2,7,10,12,16,19,20,22,23,24,26,28,30,31,32,36,38,39,40,41,44,46,47,48,50,51,55,56,60,61,65,66,68,71,72,73,74,75,76,78,79,81,82,84,87,88,89,92,96,98,100,101,102,105,107	55	3	289	400
Ірпінь	Полтавська	9	багатоквартирний	30		0	0	81	460
Ірпінь	Полтавська	27	багатоквартирний	25,28,35,41,43,53	6	1			
Ірпінь	Полтавська	27а	багатоквартирний	8,13,18а,29,32,36	6	1			
Ірпінь	Полтавська	27в	багатоквартирний	12,15,16,38,40,44	6	1			
Ірпінь	Полтавська	27д	багатоквартирний	75	1,3,5,7,9,13,18,19,20,26,30,32,34,36,37,38,39,41,43,46,47,92	22	0	203	140
Ірпінь	Полтавська	29	багатоквартирний	42		1	0		
Ірпінь	Полтавська	29е	багатоквартирний	22		1	0		
Ірпінь	Полтавська	29е	багатоквартирний	1,18,20,21	4	0			
Ірпінь	Полтавська	29п	багатоквартирний	3		1	0		
Ірпінь	Полтавська	31	багатоквартирний	3,4,5	3	0			
Ірпінь	Полтавська	31е	багатоквартирний	45	1,3,4	3	0	122	691
Ірпінь	Полтавська	31з	багатоквартирний	45	1,3,4,7,11,13,15	7	0	122	691
Ірпінь	Полтавська	31к	багатоквартирний	45	3	1	1	122	
Ірпінь	Полтавська	31н	багатоквартирний	55	1,3,5,7,8,13,22,26,37,1013	10	0	149	162
Ірпінь	Полтавська	39	багатоквартирний	8		0	0	22	170
Ірпінь	Полтавська	39/2	багатоквартирний	4,6		2	0		
Ірпінь	Полтавська	45	багатоквартирний	46	2,12,20,21,28,45	6	1	124	105
Ірпінь	Полтавська	55	багатоквартирний	50	4,9,14,15,18,24,29,30,31,33	10	0	135	110
Ірпінь	Полтавська	57	багатоквартирний	50	1,18,22,23,24,25,28,31,42,44,47,55,56,60,62,63,66,68,71,72,82,87	22	0	135	100
Ірпінь	Полтавська	61	багатоквартирний	72	1,2,4,6,8,10,12,13,16,17,19,20,22,24,25,27,29,32,36,41,42,45,48,54,56,68,72	27	2	194	300
Ірпінь	Полтавська	62а	багатоквартирний	14	1,2,9,13	4	0		
Ірпінь	Полтавська	62а/1	багатоквартирний	14		1	0		
Ірпінь	Полтавська	63	багатоквартирний	90	1,2,3,4,5,6,7,8,9,15,16,17,21,23,24,27,30,31,33,35,37,38,39,40,42,43,45,46,48,49,51,56,57,58,60,61,66,69,71,73	40	2	243	201
Ірпінь	Полтавська	64	багатоквартирний	139	1,3,6,8,9,13,14,15,17,19,20,21,22,23,25,28,30,33,34,35,36,39,40,42,46,47,50,52,53,54,63,65,67,70,71,73,74,75,81,82,83,84,87,89,90,92,98,100,109,110,111,113,114,115,117,125,128,135,136,137,139	61	1	375	100
Ірпінь	Полтавська	64в	багатоквартирний	139	1,3,4,8,9,12,14,18,17,19,20,23,27,31,32,35,36,37,38,42,46,49,51,52,55,59,61,62,64,65,67,68,76,77,78,81,83,97,103,105,106,107,108,109,115,124,104,152	48	0	375	400
Ірпінь	Полтавська	65	багатоквартирний	18	1,2,3,4,5,6,10,11,12,13,14	11	9	49	56
Ірпінь	Полтавська	66	багатоквартирний	25	1,2,3,4,6,7	6	6	68	290
Ірпінь	Полтавська	67	багатоквартирний	35	1,2,4,7,9,10,14,15,16,21,22,23,25,26,27,28,29,30,32,33,35,36,37,38,39,41,43,44	28	1	95	250
Ірпінь	Полтавська	69	багатоквартирний	69	2,5,6,9,12,13,14,15,17,22,23,26,33,34,37,41,44,45,58,63	20	0	186	120
Ірпінь	Полтавська	70	багатоквартирний	10	2,3,4,6,7,12,14,16	8	3	27	120
Ірпінь	Полтавська	72	багатоквартирний	38	1,2,4,7,9,10,11,14,15,16,21,23,24,25,28,29,35	17	1	103	140
Ірпінь	Полтавська	73	багатоквартирний	78	6,7,8,10,14,15,16,17,18,19,21,22,23,24,30,32,33,34,36,37,38,39,41,43,46,47,48,50,51,53,55,56,58,59,61,62,63,65,69,70,71,73,74,75,76,77	46	18	211	975
Ірпінь	Полтавська	80	багатоквартирний	1,2,4,9		4	0		
Ірпінь	Попова Дем'яна	22	багатоквартирний	1,2,6,7,8,12,13,14,15,18,19,20,21,24,26,27,30,31,32,37,40,42,43,46,49,65,71	27	0			
Ірпінь	Попова Дем'яна	26	багатоквартирний	22,30,40,41,86,89,115	7	0			
Ірпінь	Попова Дем'яна	26б	багатоквартирний	5,13,17,33	4	0			

IRPIN RECONSTRUCTION SUMMIT

Населений пункт	Вулиця	№ будинку	Багатоквартирний / Приватний	Кількість квартир			Кількість мешканців (осіб)	Вартість *** відновлення (тис.грн)	
				Загальна	в т.ч. пошкоджено	в т.ч. зруйновано			
Ірпінь	Попова Дем'яна	26б	багатоквартирний	21,24,25,48,49,57,59,65	8	1			
Ірпінь	Привокзальна площа	1	багатоквартирний	30	11,15	2	0	81	300
Ірпінь	Привокзальна площа	2	багатоквартирний	16	23,24,26,27,29,30,31	7	3	43	100
Ірпінь	Привокзальна площа	3	багатоквартирний	32	3,4,6,9,10,13,14,15,17,22,24,26,27,29	14	1	86	700
Ірпінь	Привокзальна площа	4	багатоквартирний	60	2,3,5,6,7,11,12,13,14,15,18,23,27,29,32,38	16	0	162	261
Ірпінь	Привокзальна площа	15	багатоквартирний	43		1	0		
Ірпінь	Пушкінська	21а	багатоквартирний	11,13,14,15,16	5	1			
Ірпінь	Пушкінська	25	багатоквартирний	95,96	2	0			
Ірпінь	Пушкінська	25б	багатоквартирний	95	2,6,8	3	0	257	450
Ірпінь	Пушкінська	25в	багатоквартирний	85	6,13,40,46,54,55,57,58,59,60,61,66,69,73,74,75,76,80,81,90,100,106,121,128,134,137,138,152,159	29	5	230	640
Ірпінь	Пушкінська	25д	багатоквартирний	90	1,13,15,16,24,27,37,41,44,45,47,48,49,51,57,62,67,84,92,97,98,102,107,110,115,121,129,136,137,139,140	31	1	243	274
Ірпінь	Пушкінська	41	багатоквартирний	4		1	0		
Ірпінь	Пушкінська	42	багатоквартирний	1,3		2	0		
Ірпінь	Пушкінська	43а	багатоквартирний	1,12		2	0		
Ірпінь	Пушкінська	50	багатоквартирний	1,2		2	0		
Ірпінь	Пушкінська	54	багатоквартирний	3,5,6,8		4	2		
Ірпінь	Пушкінська	58б	багатоквартирний	1		1	0		
Ірпінь	Пушкінська	60п	багатоквартирний	18		0	0	49	1 100
Ірпінь	Пушкінська	60л/1	багатоквартирний	2,3,5		3	3		
Ірпінь	Пушкінська	60л/2	багатоквартирний	9,10,12		3	3		
Ірпінь	Пушкінська	60л/3	багатоквартирний	15		1	1		
Ірпінь	Пушкінська	60м	багатоквартирний	18	3,6,8,9	4	0	49	360
Ірпінь	Пушкінська	60н	багатоквартирний	24	2,2ц,3,4ц,8,9,11,13,15,16,17,18	12	0	65	1 200
Ірпінь	Пушкінська	60п	багатоквартирний	1,13,34		3	0		
Ірпінь	Пушкінська	62	багатоквартирний	20	1,2,22,24	4	2	54	0
Ірпінь	Пушкінська	62-1	багатоквартирний	18		1	0		
Ірпінь	Пушкінська	62а	багатоквартирний	37		1	0		
Ірпінь	Пушкінська	62б	багатоквартирний	5,12,27		3	1		
Ірпінь	Пушкінська	62г	багатоквартирний	38	1,7,14,18,37	5	1	103	2 064
Ірпінь	Пушкінська	62д	багатоквартирний	38	5,16,19,20,25,32	6	0	103	1 350
Ірпінь	Пушкінська	62е	багатоквартирний	1,2,5,8,16,30,36,37		8	1		
Ірпінь	Пушкінська	62ж	багатоквартирний	38	9,38	2	0	103	1 864
Ірпінь	Пушкінська	62л	багатоквартирний	38	4,7,8,11,12,14,15,16,17,18,23,25,27,28,31,33,35,36,38	19	15	103	1 550
Ірпінь	Пушкінська	62м	багатоквартирний	38	24	1	0	103	1 800
Ірпінь	Пушкінська	64/68	багатоквартирний	100	48,74,79,80,85,99,108,109,110,131,139,157,165	13	0	270	110
Ірпінь	Рибаків Натана	1	багатоквартирний	220		0	0	594	263
Ірпінь	Рибаків Натана	2	багатоквартирний	53	1,2,3,4,9,10,12,17,19,20,22,23,24,28,33,34,36,37,44,48,49,50,51	23	0	143	245
Ірпінь	Рибаків Натана	6б	багатоквартирний	4		1	0		
Ірпінь	Рибаків Натана	25	багатоквартирний	2,27,40,57		4	0		
Ірпінь	Рибаків Натана	25в	багатоквартирний	71	1,6,7,8,9,10,13,14,15,25,26,28,34,39,43,44,47,55,56	19	1	192	274
Ірпінь	Рибаків Натана	25в	багатоквартирний	71		0	0	192	262
Ірпінь	Рибаків Натана	25в/1	багатоквартирний	88	3,5,10,11,13,15,18,19,20,24,25,26,27,36,39,42,43,46,49,50,51,53,54,55,58,65,66,67,73,75,76,78,80,85,86,88	36	1	238	255
Ірпінь	Рибаків Натана	25в/2	багатоквартирний	88	2,3,7,9,10,11,13,14,16,17,18,19,20,21,23,26,28,29,30,31,34,35,37,38,41,45,46,47,49,51,53,55,58,60,61,63,65,65,67,71,72,73,74,75,79,81,84,85,86,87,88	51	3	238	211
Ірпінь	Рибаків Натана	25г	багатоквартирний	57	1,2,3,5,6,7,9,10,12,13,17,18,19,25,26,27,30,31,32,35,36,41,42,44,45,46	26	0	154	247
Ірпінь	Рильського Максима	3	багатоквартирний	6		0	0	16	0
Ірпінь	Рильського Максима	3а	багатоквартирний	2,25,28,30		4	0		
Ірпінь	Рильського Максима	5а	багатоквартирний	25	1,8,10,11,16,29	6	0	68	265
Ірпінь	Рильського Максима	5в	багатоквартирний	30		0	0	81	265
Ірпінь	Рильського Максима	5б	багатоквартирний	60		0	0	162	360
Ірпінь	Рильського Максима	7в	багатоквартирний	4		1	0		
Ірпінь	Рильського Максима	7г	багатоквартирний	60	27	1	0	162	273
Ірпінь	Рильського Максима	7ж	багатоквартирний	54	15,24,35,51	4	0	146	345
Ірпінь	Садова	6	багатоквартирний	22		1	0		
Ірпінь	Садова	6а	багатоквартирний	17,21,22,23,26,27,29,33,34,35,50,52,54,55,58		15	0		
Ірпінь	Садова	45	багатоквартирний	50,51		2	0		
Ірпінь	Садова	45а	багатоквартирний	30	6,7,12,13				

Населений пункт	Вулиця	№ будинку	Багатоквартирний / Приватний	Кількість квартир			Кількість мешканців (осіб)	Вартість *** відновлення (тис.грн)	
				Загальна	в т.ч. пошкоджено	в т.ч. зруйновано			
Ірпінь	Садова	47	багатоквартирний	60	3,4,5,7,9,11,12,14,16,21,24,25,30,32,33,35,41,42,44,45,46,48,50,51,55,57,61,62,63,64,65,69,70	33	3	162	217
Ірпінь	Садова	61	багатоквартирний		1,3,6,7,14,15,20,21,24,25,27,28,32,34,36,38,43,47,48,50,51,52,53,57,58,62,68,69,72	29	5		
Ірпінь	Садова	61а	багатоквартирний	72	4,5,7,8,9,10,11,13,14,16,18,20,21,22,23,24,26,27,28,29,32,35,36,40,41,42,45,49,53,55,57,61,63,67,69	35	10	194	9 246
Ірпінь	Садова	61в	багатоквартирний		1,5,9,10,12,13,16,18,19,23,25,26,28,30,31,33,35,38,42,47,48,52,54,64,69,70,71	27	2		
Ірпінь	Садова	63	багатоквартирний	8	1,2,3,8	4	0	22	110
Ірпінь	Садова	65	багатоквартирний	8	1,2,5,6,7,8,9,11,12,13,14,15,18,19,20,21,22,25,30,31,32,33,34,37,40,42,43,51,53,58	30	14	22	100
Ірпінь	Садова	65а	багатоквартирний	61	4,5,6,7,8,9,10,11,12,13,14,16,17,18,19,20,21,22,23,24,25,27,28,29,30,31,32,33,34,35,36,37,38,39,40,41,42,43,44,45,46,47,49,50,51,52,53,54,55,56,57,58,59,60,64,84	56	31	165	0
Ірпінь	Садова	65б	багатоквартирний	68	4,11,12,14,17,18,19,20,24,27,30,31,51,55,56,59,60,64,67,68	20	2	184	120
Ірпінь	Садова	67	багатоквартирний		4	1	0		
Ірпінь	Садова	69	багатоквартирний	72	1,5,8,9,11,13,14,17,18,20,21,22,23,25,26,27,28,29,30,31,32,33,34,35,36,37,38,39,40,42,43,45,50,51,53,54,56,58,59,60,62,64,66,67,68,70,72	47	36	194	265
Ірпінь	Садова	71	багатоквартирний	6		0	0	16	134
Ірпінь	Садова	78	багатоквартирний	61	6,9,10,11,12,13,14,16,21,24,28,30,32,36,37,38,39,44,45,46,47,50,57,58,59,60,10,202,412,511	26	1	165	218
Ірпінь	Садова	86	багатоквартирний		10,202,412,511	4	3		
Ірпінь	Садова	86а	багатоквартирний		509,507	2	1		
Ірпінь	Садова	96	багатоквартирний		1,4,6	3	1		
Ірпінь	Северинівська	9	багатоквартирний	80	9,17,21,25,28,29,33,36,37,39,45,48,61,65,74,75,76,80	18	0	216	270
Ірпінь	Северинівська	11	багатоквартирний	159	8,157,158,159	4	0	429	
Ірпінь	Северинівська	17	багатоквартирний	120		0	0	324	360
Ірпінь	Северинівська	105	багатоквартирний	120	4,5,10,13,16,19,24,25,28,29,31,33,36,39,42,44,47,48,49,52,56,63,64,73,83,104,111,162	28	16	324	200
Ірпінь	Северинівська	105б	багатоквартирний	74	8,9,15,16,17,18,22,23,26,30,31,32,33,34,40,41,42,46,47,54,62,64,65,71,72	25	2	200	270
Ірпінь	Северинівська	105с	багатоквартирний	94	3,13,15,16,22,31,39,40,41,44,45,50,55,57,62,63,74,75	18	1	254	300
Ірпінь	Северинівська	105ж	багатоквартирний	33	1,5,6,7,8,15,16,17,18,21,32,44,947	12	3	89	210
Ірпінь	Северинівська	105з	багатоквартирний		22,27,65	3	0		
Ірпінь	Северинівська	105ап	багатоквартирний	162	3,6,13,14,14а,15,17,18,19,24,25,26,28,30,32,35,36,38,40,41,45,46,48,49,50,52,55,57,58,59,61,70,80,82,84,85,89,90,92,93,97,98,102,103,104,107,108,113,118,162	50	0	437	1 900
Ірпінь	Северинівська	105к	багатоквартирний	48	73,79,80,90,91,94,96,97,103,109,113,114,115,117,122	15	0	130	300
Ірпінь	Северинівська	105л	багатоквартирний	39	1,2,13,14,16,18,19,20,21,22,27,31,34,35,36,39,40	17	0	105	410
Ірпінь	Северинівська	105м	багатоквартирний	82	1,3,4,7,8,11,12,13,17,18,20,25,27,29,30,32,33,34,36,37,39,40,41,45,48,49,50,51,52,55,56,58,59,60,62,65,68,69,70,71,72,73,76,77,79,80,82,83	48	13	221	265
Ірпінь	Северинівська	105н	багатоквартирний	51	1,2,3,4,5,6,7,8,9,10,11,14,15,16,17,18,19,20,21,23,24,25,26,27,28,30,31,32,33,34,38,41,42,43,44,46,47,50,51	39	27	138	250
Ірпінь	Северинівська	105о	багатоквартирний	36	1,3,4,5,6,7,8,9,10,11,12,13,14,16,17,18,19,21,22,23,24,26,27,28,29,30,31,32,33,34,36,40,41,42,43,44,46,48,49,50,51,52	42	27	97	0
Ірпінь	Северинівська	106	багатоквартирний		4,12,16,23	4	0		
Ірпінь	Северинівська	106д	багатоквартирний		1,2,3,4,5,9,10,13,14,17,18	11	0		
Ірпінь	Северинівська	108	багатоквартирний		28	1	0		
Ірпінь	Северинівська	120	багатоквартирний		1,3	2	0		
Ірпінь	Северинівська	121	багатоквартирний	90	1,1А,2,5,7,8,9,12,16,17,18,19,20,21,22,23,24,27,28,31,33,34,35,36,38,39,40,42,43,44,45,46,48,52,53,54,56,59,63,64,65,67,69	43	5	243	330
Ірпінь	Северинівська	124	багатоквартирний		1,2,7,9	4	1		
Ірпінь	Северинівська	127	багатоквартирний		67	1	1		
Ірпінь	Северинівська	128	багатоквартирний	72	2,3,4,5,7,8,9,11,12,15,16,21,23,24,26,27,28,31,32,35,37,38,40,41,43,50,51,55,57,59,60,62,63,64,65,66,67,68,69,70,71	41	11	194	7 375
Ірпінь	Северинівська	131	багатоквартирний	107	1,2,3,4,5,6,9,10,12,13,15,17,18,19,20,23,24,26,27,28,29,30,31,32,33,34,35,39,40,41,43,46,48,51,52,54,57,59,60,61,62,63,64,67,68,70,71,72,75,76,81,82,83,84,86,88,89,90,93,94,95,98,100,101,102,103,105,106,107	69	17	289	350
Ірпінь	Северинівська	136	багатоквартирний	39	1,2,3,4,6,7,8,9,10,11,12,13,14,15,16,17,18,19,20,21,22,23,24,25,26,28,29,30,31,32,33,34,35,36	34	28	105	270
Ірпінь	Северинівська	136б	багатоквартирний	6	1,3,4,7,5,6,8,9,11,12,13,15,16,17	14	1	16	265

Населений пункт	Вулиця	№ будинку	Багатоквартирний / Приватний	Кількість квартир			Кількість мешканців (осіб)	Вартість *** відновлення (тис.грн)	
				Загальна	в т.ч. пошкоджено	в т.ч. зруйновано			
Ірпінь	Северинівська	154	багатоквартирний	3	2,3,6,19	4	0	8	0
Ірпінь	Северинівська	154б	багатоквартирний	30	2,3,6,11,12,14,15,15,17,18,19,20,21,23,25,26,27,28,29,30	20	16	81	252
Ірпінь	Северинівська	154в	багатоквартирний	34	1,2,4,5,8,9,10,11,12,13,15,16,17,18,19,20,21,23,24,26,27,29,30	23	5	92	450
Ірпінь	Северинівська	158	багатоквартирний	107	2,3,4,5,6,7,8,9,11,12,13,14,15,16,17,18,19,20,22,23,24,25,26,27,28,29,30,31,32,33,34,36,37,38,40,41,42,43,44,45,46,47,48,49,50,51,52,53,54,55,56,57,58,59,60,62,63,64,65,67,68,69,70,71,72,73,74,75,76,77,78,79,80,81,82,83,85,86,87,88,89,90,91,92,93,94,95,96,96,97,98,99,100,101,102,103,104,105,106,107	100	74	289	260
Ірпінь	Северинівська	159	багатоквартирний		42	1	1		
Ірпінь	Северинівська	160	багатоквартирний	79	1,2,3,4,5,7,8,9,10,11,12,13,14,15,16,17,18,19,20,21,22,23,24,25,26,27,28,29,30,31,32,33,34,35,36,37,38,39,40,41,42,43,44,45,46,47,48,49,50,52,53,54,55,56,57,58,59,60,61,62,63,64,65,66,67,68,69,70,71,72,73,77,79	69	37	213	201
Ірпінь	Северинівська	162	багатоквартирний	80	1,2,4,5,7,8,9,11,13,15,17,18,19,20,24,25,31,32,33,34,35,36,37,38,39,40,41,42,43,44,45,46,47,48,49,50,52,53,54,55,56,57,58,59,60,61,62,63,64,65,66,67,68,69,70,71,73,76,77,78,79,80	62	41	216	112
Ірпінь	Сковороди Григорія	1	багатоквартирний	90	1,2,4,8,11,13,16,18,19,20,22,23,25,26,27,32,33,36,37,39,40,46,48,50,55,56,57,59,60,64,66,67,69,71,75,76,77,80,82,84,85,90,91	43	273	243	400
Ірпінь	Сковороди Григорія	1/1	багатоквартирний	90	4,6,9,10,11,18,21,22,23,27,30	11	0	243	450
Ірпінь	Сковороди Григорія	1/1	багатоквартирний	40		0	0	108	540
Ірпінь	Сковороди Григорія	2/1	багатоквартирний	40	4,9,11,12,14,15,20,24,30,31,33	11	0	108	510
Ірпінь	Сковороди Григорія	3	багатоквартирний	96	4,5,6,10,12,13,15,16,21,24,27,28,29,32,35,36,41,42,44,45,49,58,60,61,75,76,77,79,80,81,82,88,94,96	34	7	259	520
Ірпінь	Сковороди Григорія	3/1	багатоквартирний	25	1,3,4,5,6,9,11,12,13,15,20,21,23,24	14	0	68	350
Ірпінь	Сковороди Григорія	4/1	багатоквартирний	20	4,7,8,9,10,11,12,13,17,18,19,Нежилая пристройка	12	0	54	470
Ірпінь	Сковороди Григорія	5	багатоквартирний	150	1,4,6,8,11,22,27,29,51,55,57,65,69,70,78,84,87,90,93,94,96,2	22	2	405	247
Ірпінь	Сковороди Григорія	7	багатоквартирний	90	3,6,7,9,10,12,20,25,36,37,46,49,50,54,55,69,70,73,74,76,83,86	22	0	243	500
Ірпінь	Сковороди Григорія	11	багатоквартирний	205	1,2,4,8,9,11,12,13,15,16,17,18,20,21,22,23,25,27,29,32,33,35,36,38,40,41,43,45,46,49,51,52,54,55,56,58,59,61,62,63,64,65,66,69,71,72,73,75,76,77,82,83,84,85,86,87,88,89,90,92,94,95,96,98,100,101,102,106,107,108,110,111,112,114,115,116,117,119,120,121,126,127,128,129,130,131,132,133,134,137,140,141,142,144,145,146,147,148,149,151,152,153,156,157,158,159,161,162,164,165,166,167,168,169,170,171,172,173,174,175,176,177,179,180,181,182,183,185,186,188,189,190,191,192,193,196/1,197	137	14	554	133
Ірпінь	Сковороди Григорія	11/1	багатоквартирний	205	1,2,3,4,6,7,8,9,10,12,13,16,18,19,20,22,24,25,26,27,28,29,31,34,37,40,41,43,44,45,51,52,53,54,56,57,58,59,61,63,64,66,69,70,71,72,74,75,76,77	50	0	554	123
Ірпінь	Сковороди Григорія	11/2	багатоквартирний	205	2,3,6,7,11,12,15,17,18,21,22,26,27,31,32,37,40,41,42,43,46,50,51,53,54,55,57,59,60,62,63,65,69,70,71,75,76,80,84,85,86,87,88,93,94	45	1	554	170
Ірпінь	Сковороди Григорія	11/3	багатоквартирний	205	1,2,3,5,6,7,9,10,15,16,17,18,23,27,28,30,33,34,37,40,41,43,45,46,47,50,51,54,59,62,64,65,67,69,72,73,75,76,77,79,81,82,85,87,88,90,91,93,95,99,102,106,112,115,117,123	56	2	554	250
Ірпінь	Сковороди Григорія	11/4	багатоквартирний	205	1,2,3,4,5,6,8,9,11,12,13,18,19,20,21,24,25,26,28,30,31,32,33,35,37,38,42,43,45,48,49,50,51,52,54,55,59,62,68,75,78,79	42	0	554	164
Ірпінь	Сковороди Григорія	11/5	багатоквартирний	205	2,3,4,9,10,12,17,18,19,21,22,23,26,30,34,35,37,44,50,51,58,59,67	23	0	554	170
Ірпінь	Сковороди Григорія	11/6	багатоквартирний	205	2,3,7,12,14,15,18,21,28,29,31,32,34,35,36,37,38,39,43,46,51,60,65,70,75,79,84,86,87,88,93	31	0	554	203
Ірпінь	Сковороди Григорія	11/7	багатоквартирний	205	2,5,11,14,17,18,22,23,29,30,32,33,35,37,40,45,48,59,64,65,70,80,81,84,85	25	0	554	300
Ірпінь	Сковороди Григорія	11/8	багатоквартирний	205	1,5,9,10,11,18,20,24,29,30,34,35,38,39,40,45,46,47,48,51,63,66,67,68,70,71,73,74,76,79,90,92,99	33	0	554	180
Ірпінь	Сковороди Григорія	13	багатоквартирний	216	2,3,4,5,6,9,10,12,14,15,16,19,20,22,23,26,27,28,29,30,31,35,36,37,39,40,42,43,46,50,52,57,59,60,90	35	0	583	206
Ірпінь	Сковороди Григорія	13/1	багатоквартирний	214	7,8,12,14,15,16,17,19,21,22,26,29,31,35,41,43,46,48,50,57,63,64,65	23	0	578	166
Ірпінь	Сковороди Григорія	13/2	багатоквартирний	216	5,13,16,21,22,25,30,31,36,37,40,44,45,47,49,51,52,53,60,61,62,65,71	23	0	583	150
Ірпін									

АДРЕСИ РУЙНУВАНЬ БАГАТОКВАРТИРНИХ БУДИНКІВ ПІСЛЯ ДЕОКУПАЦІЇ СТАНОМ НА 2022 РІК

Населений пункт	Вулиця	№ будинку	Багатоквартирний / Приватний	Кількість квартир			Кількість мешканців (осіб)	Вартість відновлення (тис.грн)	
				Загальна	в т.ч. пошкоджено	в т.ч. зруйновано			
Ірпінь	Сковороди Григорія	13/5	багатоквартирний	216	1,2,3,4,5,8,9,12,13,15,16,17,18,19,20,23,24,26,27,28,30,32,38,39,40,41,43,44,46,47,49,52,57,59,60,64,65,66,71,72,73,75,76,77,78,83,88,89,92,93,94	51	3	583	163
Ірпінь	Сковороди Григорія	13/6	багатоквартирний	216	1,2,5,6,7,8,9,10,13,15,16,17,18,19,20,22,23,24,25,27,28,29,30,31,32,33,36,37,40,42,43,46,47,48,50,53,56,60,61,62,63,64,65,66,67,68	46	1	583	145
Ірпінь	Сковороди Григорія	13/7	багатоквартирний	216	2,7,8,11,12,13,14,23,25,27,28,29,32,33,35,36,37,38,41,44,46,47,49,55,56,59,62,66,68	29	0	583	550
Ірпінь	Сковороди Григорія	13/8	багатоквартирний	216	1,4,5,7,9,11,12,13,14,15,16,18,20,21,23,29,30,31,33,34,37,38,42,45,46,48,51,53,56,58	30	0	583	180
Ірпінь	Сковороди Григорія	15/5	багатоквартирний	19		1	0		
Ірпінь	Сковороди Григорія	17	багатоквартирний	90	2,5,9,10,11,14,15,21,26,31,32,33,39,41,42,50,51,52,58,62,70,72,73,74,83,102,108,111,113,114,116,126,127,131,136,141,146	37	0	243	440
Ірпінь	Сковороди Григорія	19	багатоквартирний	90	2,9,12,13,17,20,21,22,24,25,28,29,30	13	2	243	370
Ірпінь	Сковороди Григорія	21	багатоквартирний	90	1,2,4,5,8,9,10,11,12,14,16,17,20,23,38,4,2,43,53,54,61,62,63,65,71,72,73,80,81,83,86,92,101,102,103,112,133,136	37	0	243	350
Ірпінь	Сковороди Григорія	23	багатоквартирний	90	6,8,10,13,16,17,19,20,21,36	10	0	243	245
Ірпінь	Сковороди Григорія	25	багатоквартирний	90	1,2,6,7,8,9,10,12,13,14,15,16,17,18,19,20,21,24,25,28,32,33,39,42,43,50,52,53,54,55,61,64,65,66,68,69,72,73,74,79,80,81,83,85,87,90,91,93,95,96,101,106,109,112,113,122	56	0	243	340
Ірпінь	Сковороди Григорія	27	багатоквартирний	90	1,2,4,5,7,8,9,10,12,15,17,20,21,23,24,25,26,28,29,32,33,38	22	0	243	540
Ірпінь	Сковороди Григорія	29	багатоквартирний	90	1,2,4,5,6,7,8,9,10,11,12,14,15,16,17,19,20,21,25,29,31,32,35,37,41,42,45,46,54,56,57,59,60,61,64,65,66,67,68,69,70,73,74,76,77,78,82,83,84,85,86,88,91,93,94,95,96,97,98,100,103,104,106,108,113,114,117,118,120,124,125,126,127,128,133,134,135,137,143,144,145,146,147,148	84	2	243	460
Ірпінь	Слов'янська	38	багатоквартирний	45	1,5,7,9	4	0	122	450
Ірпінь	Соборна	1	багатоквартирний	4	23,28,35,39,58	6	0		
Ірпінь	Соборна	1г	багатоквартирний	45	2,7,9,13,15,17,23,26,29,34,36,38,40,53,54,56,61,62,63,70,71,77,80,82,86,87,103,115,116,122,125,128,130,133,134,141,153,156,157,158,161,162,165,170,176	45	1		
Ірпінь	Соборна	1/1	багатоквартирний	45	13,18,27	3	0	122	350
Ірпінь	Соборна	1/3	багатоквартирний	45	1,5,7,18,24,25	6	0	122	370
Ірпінь	Соборна	1/4	багатоквартирний	45	7,8,9,14,15,16,20,24,26,32,34,39,43,45,57,60,71,72,73,79,80,83	22	0	122	999
Ірпінь	Соборна	1/5	багатоквартирний	41		1	0		
Ірпінь	Соборна	1/6	багатоквартирний	45	5,20,21,27,28,29,30,32,38,39,41,43,44,45	14	6	122	300
Ірпінь	Соборна	1г/1	багатоквартирний	90		0	0	243	400
Ірпінь	Соборна	1г/3	багатоквартирний	90		0	0	243	400
Ірпінь	Соборна	9	багатоквартирний	72	9,14,21,28,29,32,33,37,39,40,41,45,47,51,52,59,60,66,67,72,73,78,79,80,85,86,90,99,100,154	30	1	194	450
Ірпінь	Соборна	65	багатоквартирний	8		0	0	22	236
Ірпінь	Соборна	68	багатоквартирний	35	14,18,24,25,27,3	6	2	95	410
Ірпінь	Соборна	97/1	багатоквартирний	3		1	0		
Ірпінь	Соборна	105	багатоквартирний	8	1,2,4,6,7,9,11,12,15	9	0	22	300
Ірпінь	Соборна	107	багатоквартирний	130	16,44,46,54,71,75,84,96,113,114,118,119,120,123,127,135,143	17	0	351	189
Ірпінь	Соборна	109	багатоквартирний	85	7,9,11,18,48,64	6	0	230	365
Ірпінь	Соборна	118/19	багатоквартирний	130	8,12,17,18,20,23,24,41,48,61,129,132,135,137,142,146,153,154,167,168,179,184,190,192,197,198,201,204,210	29	0	351	300
Ірпінь	Соборна	120а	багатоквартирний	1		1	0		
Ірпінь	Соборна	122	багатоквартирний		31,58,70,71,76,90,112,122,136,157,202,208,224,252,256,262,265,267	18	3		
Ірпінь	Соборна	126	багатоквартирний	89	4,9,12,13,15,21,30,31,37,41,43,44,45,48,50,51,56,57,58,59,61,64,67,69	24	1	240	300
Ірпінь	Соборна	128/1	багатоквартирний	5		1	0		
Ірпінь	Соборна	144	багатоквартирний	20	3,4,5,6,7,11,12,14,15,16	10	4	54	410
Ірпінь	Соборна	146	багатоквартирний	66	1,3,5,6,7,8,9,10,11,12,15,16,17,18,19,20,24,26,28,27,29,30,32,33,34,36,37,38,39,41,42,43,46,47,49,50,51,52,55,56,57,58,59,60,61,62,63,65	48	16	178	500
Ірпінь	Соборна	148	багатоквартирний	16	1,2,3,5,6,7,8,9,10,11,12,13,14,15,16	15	10	43	0
Ірпінь	Соборна	195	багатоквартирний	3		1	0		
Ірпінь	Спартака	16	багатоквартирний	20		0	0	54	120
Ірпінь	Стельмаха Михайла	3	багатоквартирний		9,22,23,25,37,49,56,59,68,98,127	11	0		
Ірпінь	Стельмаха Михайла	3а	багатоквартирний		90,96,124,137	4	0		
Ірпінь	Стельмаха Михайла	5	багатоквартирний	94	24,27,30,35,37,38,40,42,43,53,60,61,62,64,67,75,80,81,82,88,92,94	22	1	254	245
Ірпінь	Степанівська	8	багатоквартирний		8,9,11,12,14	5	4		

IRPIN RECONSTRUCTION SUMMIT

Населений пункт	Вулиця	№ будинку	Багатоквартирний / Приватний	Кількість квартир			Кількість мешканців (осіб)	Вартість відновлення (тис.грн)	
				Загальна	в т.ч. пошкоджено	в т.ч. зруйновано			
Ірпінь	Степанівська	8а	багатоквартирний	50	1,2,3,4,5,6,7,8,9,10,13,15,16,18,19,20,21,22	18	16	135	0
Ірпінь	Степанівська	10	багатоквартирний		9,24	2	2		
Ірпінь	Степанівська	10а	багатоквартирний	29	3,4,5,6,7,8,10,14,15,16,17,18,19,20,21,22,23,24	18	14	78	330
Ірпінь	Степанівська	12	багатоквартирний	20	15,16,20,22,26,29,31,32,35,36,46,48	12	5	54	450
Ірпінь	Степанівська	12а	багатоквартирний	48	38,39	2	1	130	550
Ірпінь	Степанівська	12б	багатоквартирний		41,43,47	3	1		
Ірпінь	Степанівська	12в	багатоквартирний		11,12,15	3	0		
Ірпінь	Степанівська	12г	багатоквартирний		3,6	2	0		
Ірпінь	Степанівська	12и	багатоквартирний		17,21,23	3	1		
Ірпінь	Степанівська	12з	багатоквартирний		31	1	0		
Ірпінь	Степанівська	13	багатоквартирний		42	1	0		
Ірпінь	Степанівська	18	багатоквартирний		3,12,19,20,24,44	6	0		
Ірпінь	Степанівська	18в	багатоквартирний	45	2,16,21,22,23,25,26,27,28,31,32,33,34,38,41,42	16	5	122	0
Ірпінь	Тищенка	3	багатоквартирний	20	1,9,16	3	1	54	83
Ірпінь	Тищенка	3а	багатоквартирний	25	1,2,4,6,8,10,11,13,14,15,16	11	0	68	300
Ірпінь	Тищенка	3в	багатоквартирний		1	1	0		
Ірпінь	Тищенка	3п	багатоквартирний		5	1	0		
Ірпінь	Тищенка	6	багатоквартирний		12	1	0		
Ірпінь	Тищенка	21	багатоквартирний		11	1	0		
Ірпінь	Тищенка	21б	багатоквартирний		1,2,4,7,9,11,12	7	0		
Ірпінь	Тищенка	21в	багатоквартирний		2,3,6,7,10,11	6	0		
Ірпінь	Тищенка	21в/1	багатоквартирний		3,4,5,6,7,8,11,12,14	9	0		
Ірпінь	Толстого	23а	багатоквартирний		1,2,3,4,5,7,8,10,11,12	10	9		
Ірпінь	Толстого	25	багатоквартирний		2	1	0		
Ірпінь	Толстого	50	багатоквартирний	30	1,2,4,5,6,7,8,9,10,11,12,13,14,15,16,17,20,21,22,23,24,25,62	23	16	81	955
Ірпінь	Толстого	50а	багатоквартирний	20	3,7,10,11,14,18,19	7	5	54	232
Ірпінь	Толстого	50б	багатоквартирний	65	2,9,11,12,20,21,24,25,28,31,32,33,38,39,41,44,45,48,50,55,56	21	1	176	310
Ірпінь	Толстого	52	багатоквартирний	29	2,3,4,5,6,10,12,13,16,17,18,21,22,23,24,25,26,27,29	19	12	78	401
Ірпінь	Толстого	52а	багатоквартирний	16	2,3,4,5,6,7,8,9,11,12,14,15,16	13	9	43	450
Ірпінь	Толстого	54	багатоквартирний	34	1,4,5,7,10,11,12,13,14,19,21,22,24,25,31,32,34	17	1	92	400
Ірпінь	Толстого	54а	багатоквартирний	16	4,7,8,12,14	5	2	43	242
Ірпінь	Толстого	56	багатоквартирний	16	1,3,6,8,11,14,15,17	8	0	43	410
Ірпінь	Толстого	56а	багатоквартирний	20	1,2,4,5,9,11,14,15,19	9	2	54	241
Ірпінь	Троїцька	13	багатоквартирний		37	1	1		
Ірпінь	Троїцька	30	багатоквартирний	16	4,5,7	3	0	43	230
Ірпінь	Троїцька	33	багатоквартирний		5,6,8,32	4	0		
Ірпінь	Троїцька	37	багатоквартирний	17	1,2,3,4,5,7,8,9,11,13,14,15,16,17,20	15	12	46	278
Ірпінь	Троїцька	37а	багатоквартирний		2,7	2	0		
Ірпінь	Тургенівська	2	багатоквартирний		3,27	2	1		
Ірпінь	Тургенівська	10	багатоквартирний	183	1,2,3,4,6,8,9,10,11,12,14,16,19,20,21,23,24,26,27,28,29,37,38,39,40,41,44,45,47,48,49,50,51,53,55,56,63,63-а,64,65,67,68,70,71,74,76,77,79,83,84,86,89,91,93,96,98,99,100,101,102,106,107,108,109,110,111,113,115,116,118,119,120,122,124,125,126,127,128,130,131,132,133,137,141,143,150,152,160,161,162,163,164,165,166,167,168,169,173,197,198,200	101	13	494	263
Ірпінь	Тургенівська	10	багатоквартирний	4		0	0	11	750
Ірпінь	Тургенівська	10а	багатоквартирний		3,4,5,9,11,14,15,16	8	1		
Ірпінь	Тургенівська	15	багатоквартирний	144	5,7,13,14,17,21,22,25,29,39,41,42,43,48,52,54,55,65,67,68,73,76,77,78,79,80,81,82,84,85,86,89,90,91,96,97,100,102,107,110,112,116,118,119,121,122,127,131,132,134,135,137,138,139,143,144,147,148,149,150,151,153,156,157,158,160,161,163,168,170,171,172,173	73	7	389	350
Ірпінь	Тургенівська	16в	багатоквартирний		2,3	2	0		
Ірпінь	Тургенівська	24	багатоквартирний	40	3,4,5,10,11,23,33,35,43,45,48,50,54,56,58	15	0	108	400
Ірпінь	Тургенівська	25	багатоквартирний		7,17,44,53	4	0		
Ірпінь	Турген								

Населений пункт	Вулиця	№ будинку	Багатоквартирний / Приватний	Кількість квартир			Кількість мешканців (осіб)	Вартість *** відновлення (тис.грн)
				Загальна	в т.ч. пошкоджено	в т.ч. зруйновано		
Ірпінь	Тургенівська	50/1	багатоквартирний	5,7,9,15,17,19,20,25,31,32,34,36,41,45,47,50,56,57,58,64,66,68,72,73,74,78,79,80,81,82,83,87,88,91,92,94,95,97,98,100,101,103,104,105	44	0		
Ірпінь	Тургенівська	50/2	багатоквартирний	107 12,13,17,20,21,24,25,26,29,39,41,44,45,51,55,56,59,62,65,68,71,75	22	2	289	241
Ірпінь	Тургенівська	50/3	багатоквартирний	107 1,6,7,14,17,19,25,29,31,40,42,43,48,49,52,56,59	17	1	289	1 007
Ірпінь	Тургенівська	66б	багатоквартирний	20 2,4,6,9,11,12,13,14,15,16	10	4	54	800
Ірпінь	Тургенівська	81	багатоквартирний	3,5,12,13,14,16,17,18,25,26	10	0		
Ірпінь	Тургенівська	81а	багатоквартирний	1,12,23,25	4	0		
Ірпінь	Тургенівська	91	багатоквартирний	28 6,7,9,12,14,18,19,22,24	9	0	76	245
Ірпінь	Тургенівська	104	багатоквартирний	1,4,5,12,16	5	2		
Ірпінь	Тургенівська	104а	багатоквартирний	20	0	0	54	266
Ірпінь	Тургенівська	104б	багатоквартирний	20 2,3,7,8,14,20	6	2	54	650
Ірпінь	Тургенівська	125	багатоквартирний	1,2,3,4,5,6,7,9,10,11,12,13,14,15	14	8		
Ірпінь	Українська	1	багатоквартирний	14	1	0		
Ірпінь	Українська	1д	багатоквартирний	3	1	0		
Ірпінь	Українська	7	багатоквартирний	25 6	1	1	68	247
Ірпінь	Українська	7е	багатоквартирний	50 29,31,32,33	4	3	135	298
Ірпінь	Українська	16	багатоквартирний	30	1	0		
Ірпінь	Українська	48а	багатоквартирний	14	1	0		
Ірпінь	Українська	57а	багатоквартирний	3,4,5,9,11,12,13,19,27,35,38	11	0		
Ірпінь	Українська	65б	багатоквартирний	20 3,19,11,26в	4	0	54	450
Ірпінь	Українська	80	багатоквартирний	6,28,51	3	0		
Ірпінь	Українська	80а	багатоквартирний	90 7,16,18,26,30,31,41,80,81,89	10	0	243	300
Ірпінь	Українська	82	багатоквартирний	54 4,5,6,8,9,10,11,12,13,14,15,16,17,18,19,20,24,27,30,31,33,34,38,42,43,46,52	27	0	146	245
Ірпінь	Українська	83	багатоквартирний	72	1	0		
Ірпінь	Українська	83б	багатоквартирний	1,2,3,4,5,6,7,8,9,10,11,12,14,15,16,17,18,19,20,21,22,23,24,25,26,27,28,29,30,31,32,33,34,35,36,37,38,39,40,41,42,43,44,45,47,48,49,50,51,52,53,54,55,56,57,58,59,60,61,62,64,65,66,67,68,69,70,72,73,74,75,77,78,79,80,81,82,84,85,86,87,88,89,90,91,93,95,96,97,99,100,101,102,104,108,109,110	97	11		
Ірпінь	Українська	83б корп. 1	багатоквартирний	250	0	0	675	260
Ірпінь	Українська	83б корп. 2	багатоквартирний	91	0	0	246	300
Ірпінь	Українська	83б корпс. 3	багатоквартирний	91	0	0	246	291
Ірпінь	Українська	83б корп. 4	багатоквартирний	250	0	0	675	235
Ірпінь	Українська	83б корп. 5	багатоквартирний	250	0	0	675	360
Ірпінь	Українська	83б корп. 6	багатоквартирний	255	0	0	689	350
Ірпінь	Українська	83б корп. 7	багатоквартирний	180	0	0	486	217
Ірпінь	Українська	83б корп. 8	багатоквартирний	96	0	0	259	400
Ірпінь	Українська	83б корп. 9	багатоквартирний	96	0	0	259	345
Ірпінь	Українська	83б корп. 10	багатоквартирний	96	0	0	259	300
Ірпінь	Українська	83б корп. 11	багатоквартирний	96	0	0	259	250
Ірпінь	Українська	85	багатоквартирний	40 1,2,5,6,7,9,12,16,20,29,41,42	12	3	108	220
Ірпінь	Українська	85а	багатоквартирний	16 1,3,5,6,4,11,13,15,16,Офіс 17	10	1	43	560
Ірпінь	Українська	85а	багатоквартирний	35 5,7,8,10,12,15,16,20,21,23,24,25,26,27,28,29,30,31,32,33,34	21	15	95	263
Ірпінь	Українська	114а	багатоквартирний	13	1	1		
Ірпінь	Університетська	1	багатоквартирний	18,27,38,43,44,56,62,74,76,87,90,94,100,103,111,136,145,148,155,215	20	4		
Ірпінь	Університетська	1б	багатоквартирний	11,111	2	0		
Ірпінь	Університетська	1б/1	багатоквартирний	91	1	0		
Ірпінь	Університетська	1в	багатоквартирний	70	1	0		
Ірпінь	Університетська	1г	багатоквартирний	217 5,11,14,32,35,36,39,40,41,42,47,54,59,60,64,73,76,77,82,84,91,92,98,101,105,107,113,118,125,127,130,131,135,136,138,143,144,148,150,155,157,160,165,167,173,174,178,181,183,184,188,189,194,196,201,202,203,207,208,209,210,213,215,216	64	1	586	206
Ірпінь	Університетська	1д	багатоквартирний	178 4,19,31,32,34,40,59,63,71,78,88,89,91,96,98,107,108,111,118,119,121,122,128,131,133,134,140,141,147,151,156,157,158,171,176,178,179	37	1	481	166
Ірпінь	Університетська	1л-н	багатоквартирний	20	1	0		
Ірпінь	Університетська	1о	багатоквартирний	109 6,20,21,29,32,39,44,55,58,61,62,66,67,73,74,78,79,83,86,88,92,98,101,103,104,105,109	27	2	294	163
Ірпінь	Університетська	1п	багатоквартирний	108 7,18,22,23,25,28,55,60,61,69,71,73,79,87,91,97,101,103,109,215	20	2	292	180
Ірпінь	Університетська	1п/1	багатоквартирний	216 4,5,7,36,38,43,48,56,60,68,70,78,79,80,84,99,105,113,117,123,126,128,129,132,133,139,152,153,158,164,174,175,177,182,188,189,192,194,195,199,201,206,207,208,210,211,213	47	2	583	180
Ірпінь	Університетська	1р/2	багатоквартирний	38,93	2	0		

Населений пункт	Вулиця	№ будинку	Багатоквартирний / Приватний	Кількість квартир			Кількість мешканців (осіб)	Вартість *** відновлення (тис.грн)
				Загальна	в т.ч. пошкоджено	в т.ч. зруйновано		
Ірпінь	Університетська	1с	багатоквартирний	158 1,10,16,19,22,26,27,28,29,30,36,37,40,47,53,56,57,61,66,67,69,71,77,78,79,80,87,90,101,103,116,126,141,142,150	35	0	427	245
Ірпінь	Університетська	1ч	багатоквартирний	270 12,14,16,23,24,25,28,31,34,39,45,53,54,62,63,64,65,66,72,76,85,89,93,102,105,107,108,110,113,114,119,123,125,127,128,130,133,135,137,138,139,141,145,149,155,156,157	47	5	729	265
Ірпінь	Університетська	1ш	багатоквартирний	270 9,10,13,14,15,16,20,23,33,34,36,38,39,40,42,48,49,50,51,52,56,60,63,64,65,66,68,69,75,76,78,80,83,86,87,90,92,96,102,103,104,106,107,111,112,114,115,116,120,124,125,127,130,132,133,138,140,141,143,147,156,157,158	63	0	729	390
Ірпінь	Університетська	2	багатоквартирний	60 6,7,12,14,15,17,20,23,24,26,38	11	0	162	245
Ірпінь	Університетська	2в	багатоквартирний	38 11,16,27,32,34,38	6	1	103	750
Ірпінь	Університетська	2г	багатоквартирний	35 1,2,5,9,11,14,15,16,19	9	0	95	450
Ірпінь	Університетська	2е	багатоквартирний	9,10,13,18,27,28,30,33,34,38,39,41,42,45,47,49,53	17	0		
Ірпінь	Університетська	2з	багатоквартирний	11 5,6,11,12,13,14,20,23,34,35,39,40,46,47,53,55,61,64,67-68,70,71,72,76,78,79,83,89,91,94,96,98,102,104,108,109,114,117,118,121,125,127,133,135,139,140,141,146,147,148,149,151,153,156,160,162,164,165	57	6	30	720
Ірпінь	Університетська	2к	багатоквартирний	17 1,4,5,6,7,8,9,10,11,12,13,14,15	13	10	46	13 529
Ірпінь	Університетська	2л	багатоквартирний	18,44	2	0		
Ірпінь	Університетська	2л/1	багатоквартирний	20,27,36,68,85,89	6	0		
Ірпінь	Університетська	2р	багатоквартирний	3,4,7,15,17	5	0		
Ірпінь	Університетська	2с	багатоквартирний	60 18	1	0	162	410
Ірпінь	Університетська	2с/1	багатоквартирний	8	1	0		
Ірпінь	Університетська	2с/2	багатоквартирний	6,10	2	0		
Ірпінь	Університетська	2ф	багатоквартирний	3	1	0		
Ірпінь	Університетська	2ф/2	багатоквартирний	43,85	2	0		
Ірпінь	Університетська	2ф/3	багатоквартирний	1,22	2	0		
Ірпінь	Університетська	2ф/4	багатоквартирний	82,107	2	0		
Ірпінь	Університетська	2ю	багатоквартирний	1,2,7,12,16,17,22,38,39,42	10	1		
Ірпінь	Університетська	2/1	багатоквартирний	75 1,2,5,6,7,8,9,10,12,13,14,15,18,19,22,24,27,28,29,32,34,35,40,41,42,43,46,48,49,50,54,56,61,66,68,72,73,76,79,82,85,88,89,91,93,99,103,111,114,116,125,138,169,171,172,177,190,194,196,199,201,206,216,219,222,228,239,240	68	6	203	211
Ірпінь	Університетська	2/1к	багатоквартирний	3,15	2	0		
Ірпінь	Університетська	2/1корпус2	багатоквартирний	122	0	0	329	250
Ірпінь	Університетська	2/1	багатоквартирний	1,18,45,112	4	0		
Ірпінь	Університетська	3/1	багатоквартирний	109	1	0		
Ірпінь	Університетська	3/3	багатоквартирний	47	1	0		
Ірпінь	Університетська	3/9	багатоквартирний	95 12,16,21,22,24,27,29,34,35,36,39,54,55,69,85,88,93	17	1	257	163
Ірпінь	Університетська	3/10	багатоквартирний	172 20,21,23,43,53,64,73,83,84,88,96,108,118,130,138,142,158,163	18	1	464	164
Ірпінь	Університетська	3/11	багатоквартирний	191 1,13,57,70,82,166	6	0	516	145
Ірпінь	Університетська	3/12	багатоквартирний	111 9,16,38,44,108	5	0	300	145
Ірпінь	Університетська	11	багатоквартирний	15	1	0		
Ірпінь	Університетська	11г	багатоквартирний	10	1	1		
Ірпінь	Університетська	11д	багатоквартирний	35 4,7,14,16,20,23,24,31,34	9	0	95	250
Ірпінь	Університетська	16	багатоквартирний	52 2,3,4,5,7,10,11,12,17,18,19,20,22,23,25,27,29,30,31,32,34,36,37,38,39,41,43,45,46,48,50,51,57,60	34	23	140	350
Ірпінь	Університетська	18	багатоквартирний	17	1	0		
Ірпінь	Університетська	29а	багатоквартирний	2,5,7,9,11,12,14	7	2		
Ірпінь	Університетська	33	багатоквартирний	40	1	0		
Ірпінь	Університетська	33а	багатоквартирний	47 2,5,9,14,16,23,26,33,34,36,38,39,41,42,44,45,46,47,50	19	4	127	214
Ірпінь	Університетська	34	багатоквартирний	65 2,3	2	0	176	440
Ірпінь	Університетська	34в	багатоквартирний	1,3,6,7,12,13,15,18,19,21,23,24,29,30	14	0		
Ірпінь	Університетська	34в/г	багатоквартирний	9 в	1	0		
Ірпінь	Університетська	34г	багатоквартирний	4,5,10,11,16,17,18,28,30	9	0		
Ірпінь	Університетська	83б	багатоквартирний	54	1	0		
Ірпінь	Центральна	35а	багатоквартирний	8,21,22,30	4	0		
Ірпінь	Центральна	55	багатоквартирний	90 5,13,14,16,19,24,25,28,31,38,40,49,60	13	0	243	265
Ірпінь	Чехова	1	багатоквартирний	9,10,13,14,73	5	1		
Ірпінь	Чехова	1б	багатоквартирний	96	0	0	259	287
Ірпінь	Чехова	1в	багатоквартирний	67,68,78,80,108,109,115,116,121,122,128,131,134/2,157	14	0		
Ірпінь	Чехова	4	багатоквартирний	19 1,2,4,5,7,9,11,15	8			

АДРЕСИ РУЙНУВАНЬ БАГАТОКВАРТИРНИХ БУДИНКІВ ПІСЛЯ ДЕОКУПАЦІЇ СТАНОМ НА 2022 РІК

Населений пункт	Вулиця	№ будинку	Багатоквартирний / Приватний	Кількість квартир			Кількість мешканців (осіб)	Вартість *** відновлення (тис.грн)
				Загальна	в т.ч. пошкоджено	в т.ч. зруйновано		
Ірпінь	Чехова	4є	багатоквартирний	9,14	2	0		
Ірпінь	Чехова	4і	багатоквартирний	3	1	0		
Ірпінь	Чехова	4к	багатоквартирний	12 2,3,5,6,7,8,11	7	0	32	214
Ірпінь	Чехова	4к1	багатоквартирний	20 5,16	2	0	54	264
Ірпінь	Чехова	4л	багатоквартирний	15 1,3,4,5,6,7,8,9,10,11,12,13,14,15	14	10	41	0
Ірпінь	Чехова	4м	багатоквартирний	2,8	2	0		
Ірпінь	Чехова	4н	багатоквартирний	1,6,11,12	4	0		
Ірпінь	Чехова	4п	багатоквартирний	25	0	0	68	410
Ірпінь	Чехова	4т	багатоквартирний	20	0	0	54	350
Ірпінь	Чехова	4у	багатоквартирний	3	1	0		
Ірпінь	Чехова	4ч	багатоквартирний	13 3,6,8,10,11,12	6	0	35	310
Ірпінь	Чехова	4ш	багатоквартирний	15 1,3,4,6,7,9,10,15	8	0	41	800
Ірпінь	Чехова	5а	багатоквартирний	2,3,6	3	0		
Ірпінь	Чехова	6	багатоквартирний	1,18,31	3	0		
Ірпінь	Чехова	6а	багатоквартирний	20 2,5,8,11,13,30,31,44,93,9	8	2	54	220
Ірпінь	Чехова	6ж	багатоквартирний	42 4,5,9,13,25,30,33,34,37,40,42	11	1	113	300
Ірпінь	Чехова	6з	багатоквартирний	35 19,22,25,26,36,35,38	7	0	95	360
Ірпінь	Чехова	6'1	багатоквартирний	7,11	2	0		
Ірпінь	Чехова	7б	багатоквартирний	20 13	1	0	54	245
Ірпінь	Чехова	7г	багатоквартирний	60 7,8,11,12,15,16	6	1	162	561
Ірпінь	Чехова	7д	багатоквартирний	20 3,4,5,8,9,10	6	0	54	521
Ірпінь	Чехова	9	багатоквартирний	14	1	0		
Ірпінь	Чехова	9а	багатоквартирний	60 3,5,6,10,16,20,22	7	2	162	420
Ірпінь	Чехова	9п	багатоквартирний	45	0	0	122	370
Ірпінь	Чехова	11	багатоквартирний	85 2,12,26,32,43,47,61,80,81,102	10	0	230	450
Ірпінь	Чехова	14	багатоквартирний	14	1	0		
Ірпінь	Чехова	14в	багатоквартирний	5,17,26,28,44,95,4	5	1		
Ірпінь	Чехова	14д	багатоквартирний	4,6,9а,15,16,17,18,21,22,24,26,29,36	13	0		
Ірпінь	Чехова	22,22а	багатоквартирний	41 12,15,16,18,19,20,21,25,26,27,28,29,35	13	2	111	254
Ірпінь	Чехова	24	багатоквартирний	30 1,2,4,7,8,9,10,12,13,15,16,17,20,21,22	15	5	81	370
Ірпінь	Шевченка Тараса	3	багатоквартирний	18,122,129,134,143,166,170	7	0		
Ірпінь	Шевченка Тараса	3а	багатоквартирний	180 61,98,101,102,130,143,201	7	1	486	268
Ірпінь	Шевченка Тараса	4	багатоквартирний	129 34,57,62,70,73,74,78,79,84,85,88,89,93,98,106,109,110,113	18	3	348	220
Ірпінь	Шевченка Тараса	4а	багатоквартирний	80	1	0		
Ірпінь	Шевченка Тараса	4д	багатоквартирний	90 4,14,17,21,25,38,39,43,46,50,51,56,57,60,61,63,65,67,78,81	20	0	243	281
Ірпінь	Шевченка Тараса	5	багатоквартирний	70 2,3,8,9,10,15,16,24,26,27,28,29,36,40,42,45,46,51,52,54,57,58,63,69,74,75	26	1	189	236
Ірпінь	Шевченка Тараса	7	багатоквартирний	90 8,22,24,27,30,32,34,37,39,41,45,46,53,57,60,64,69,72,74,76,79,82,84,86,88,98,99,101,104,106,109,110,113,137,143,153,157,169,170,177,181,182,183,186,190	45	0	243	210
Ірпінь	Щаслива	15а	багатоквартирний	35 1,6,11,17,25	5	0	95	230
Ірпінь	Щаслива	27	багатоквартирний	8 1,2,3,4,6,7	6	1	22	0
Ірпінь	Щорса	20	багатоквартирний	2	1	0		
Ірпінь	пров. Яблуневий	9	багатоквартирний	2	1	0		
Ірпінь	пров. Яблуневий	10/1	багатоквартирний	1,5,11,15	4	0		
Ірпінь	Ярославська	1	багатоквартирний	7,11,15	3	0		
Ірпінь	Ярославська	2	багатоквартирний	18	1	0		
Ірпінь	Ярославська	3	багатоквартирний	85 1,2,4,12,13,17,20,21,22,24,25,27,29,30,32,35,37,38,39,40,41,49,54,56,62,64,65,69,74,79,80,82,101	33	5	230	278
Ірпінь	Ярославська	5	багатоквартирний	2,5,8,9,11,12,16,20,28,34,35,36,40,44,47,48,52,54,56,57,60,64,69,70,72,77,80,81,84,89,92,93,101,104,105,108	36	0		
Ірпінь	Ярославська	10	багатоквартирний	65 8,24,25,27,31,39,40,48,52,59	10	0	176	245
Ірпінь	Ярославська	14	багатоквартирний	110 13,14,22,26,35,36,39,43,50,54,58,61,64,66,68,71,74,75,77,79,82,84,90,98,100,104,109,116,120,121,122,125,126,132,135,136,140	37	2	297	245
Ірпінь	Ярославська	34г	багатоквартирний	2,3,4,5,6,8	6	0		
Ірпінь	пров. Будника М.	14г	багатоквартирний	2,3,5,6,9,11,12,16,17,18,21,22,23,25,26,27,29,30,31,34	20	1		
Ірпінь	пров. 1 Український	6'1	багатоквартирний	1	1	0		
Ірпінь	пров. 2 Український	80а	багатоквартирний	80	1	0		
Ірпінь	пров. Лермонтова	1	багатоквартирний	20,30,38,45,49	5	2		
Ірпінь	пров. Лермонтова	1а	багатоквартирний	68 1,4,5,6,7,8,10,14,16,20,26,27,32,35,36,41,42,43,44,48,50,53,62,63,64,67,68	27	5	184	
Ірпінь	пров. Лермонтова	6в	багатоквартирний	7	1	1		
Ірпінь	пров. Михайлівський	20	багатоквартирний	21	1	1		
Ірпінь	пров. Озерний	2'1	багатоквартирний	27	1	0		
Ірпінь	пров. Озерний	21	багатоквартирний	62	1	0		
Ірпінь	пров. Озерний	21б	багатоквартирний	27	1	0		

* Інформація про адреси руйнувань сформована за даними реєстрів Ірпінської міської ради та застосунку ДІЯ в якому мешканці самостійно подавали дані про пошкоджене та втрачене майно

** З метою актуалізації даних на сайті Ірпінської міської ради буде оприлюднено зведені дані реєстрів з функцією уточнення даних шляхом електронного подання

АДРЕСИ РУЙНУВАНЬ ПРИВАТНИХ БУДИНКІВ ПІСЛЯ ДЕОКУПАЦІЇ СТАНОМ НА 2022 РІК

Населений пункт	Вулиця	№ будинку	Площа будівлі			Кількість мешканців (осіб)	Вартість *** відновлення (тис.грн)
			Загальна	Пошкоджено	Зруйновано		
Ірпінь	1 Лінія	30	94			3	
Ірпінь	1 Північний	3	132	132		3	
Ірпінь	1 Північний тупик	2/17А	119	0		3	156
Ірпінь	1 Північний тупик	21	229	229		3	152
Ірпінь	1 Північний тупик	23А	140	0		3	193
Ірпінь	1 Північний тупик	3	75	75		3	240
Ірпінь	1 Північний тупик	30	123			3	
Ірпінь	1 Північний тупик	33В	102			3	
Ірпінь	1 Північний тупик	4	35	0		3	107
Ірпінь	1 Північний тупик	5	45	45		3	215
Ірпінь	1 Північний тупик	5/1	124			3	57
Ірпінь	1 Північний тупик	7	122	122		3	
Ірпінь	1 Північний тупик	7А	90			4	
Ірпінь	1 Північний тупик	9	45	35		3	130
Ірпінь	1 Північний тупик	9/1	120	120		3	141
Ірпінь	1 Північний тупик	9/2	70	70		3	200
Ірпінь	1 травня	12	121			3	
Ірпінь	1 травня	12А	120			3	
Ірпінь	1 травня	16	107			3	
Ірпінь	1 Травня	2А	75	0		3	136
Ірпінь	1 травня	51Д	94			4	
Ірпінь	1 Травня	6	64	64		3	243
Ірпінь	1 Травня	6А	119	119		3	236
Ірпінь	1 Травня	81	68	20		3	
Ірпінь	1 Український	10/1	123			3	55
Ірпінь	1 Український	14	105	0		3	89
Ірпінь	1 Український	15/1	88	88		3	217
Ірпінь	1 Український	15/2	45	45		3	238
Ірпінь	1 Український	17	171	0		3	175
Ірпінь	1 Український	19	15	15		3	281
Ірпінь	1 Український	2	144	0		3	189
Ірпінь	1 Український	20	149	149		3	233
Ірпінь	1 Український	22	81	80		3	350
Ірпінь	1 Український	24А	230	230		3	270
Ірпінь	1 Український	25	288	280		3	250
Ірпінь	1 Український	4	105	0		3	65
Ірпінь	1 Український	5	253	253		3	266
Ірпінь	1 Український	5/1	214	214		3	241
Ірпінь	1 Український	6	68	0		3	200
Ірпінь	1 Український	7	100	0		3	147
Ірпінь	1 Український пров.	101/1	96			3	
Ірпінь	1 Український пров.	115/1	120			10	
Ірпінь	1 Український пров.	14	107			7	
Ірпінь	1 Український пров.	15А	94			1	
Ірпінь	1 Український пров.	169А	123			1	
Ірпінь	1 Український пров.	21	125			5	
Ірпінь	1 Український пров.	40А/1	105			3	
Ірпінь	1 Український пров.	44А	91			3	
Ірпінь	1 Український пров.	69	109			2	
Ірпінь	1 Український пров.	78/1	96			5	
Ірпінь	1 Український пров.	8	106			4	
Ірпінь	1 Український пров.	9	107			4	
Ірпінь	10 Лінія	10	92	0		3	155
Ірпінь	10 Лінія	102	125			3	
Ірпінь	10 Лінія	10А	224	23		3	178
Ірпінь	10 Лінія	10Б	200	150		3	154
Ірпінь	10 Лінія	11	67	67		3	166
Ірпінь	10 Лінія	11/7	124			2	
Ірпінь	10 Лінія	11/8	105			3	
Ірпінь	10 Лінія	12	182	160		3	87
Ірпінь	10 Лінія	12/1	162	75		3	120
Ірпінь	10 Лінія	125/8	91			5	

АДРЕСИ РУЙНУВАНЬ ПРИВАТНИХ БУДИНКІВ ПІСЛЯ ДЕОКУПАЦІЇ СТАНОМ НА 2022 РІК

Населений пункт	Вулиця	№ будинку	Площа будівлі			Кількість мешканців (осіб)	Вартість відновлення (тис.грн)
			Загальна	Пошкоджено	Зруйновано		
Ірпінь	10 Лінія	12Б	109			2	
Ірпінь	10 Лінія	13Г	107				
Ірпінь	10 Лінія	15	46	0		3	169
Ірпінь	10 Лінія	16А	85			5	
Ірпінь	10 Лінія	20/3	100			4	
Ірпінь	10 Лінія	23В/1	119			4	
Ірпінь	10 Лінія	24	92			4	
Ірпінь	10 Лінія	24Б	114			4	
Ірпінь	10 Лінія	26А	93			2	
Ірпінь	10 Лінія	27/5	113			3	
Ірпінь	10 Лінія	2А	150	150		3	285
Ірпінь	10 Лінія	2К	116			1	
Ірпінь	10 Лінія	3	96	96		3	91
Ірпінь	10 Лінія	3/9	118			3	
Ірпінь	10 Лінія	32	92			5	
Ірпінь	10 Лінія	36Д	122			3	
Ірпінь	10 Лінія	4	97				
Ірпінь	10 Лінія	41	114			5	
Ірпінь	10 Лінія	4В	87	135		3	230
Ірпінь	10 Лінія	4Д	235	25		3	170
Ірпінь	10 Лінія	4Д/1	120	0		3	185
Ірпінь	10 Лінія	5	119				
Ірпінь	10 Лінія	5/2	95			2	
Ірпінь	10 Лінія	60	86			1	
Ірпінь	10 Лінія	6В/1	118	118		3	160
Ірпінь	10 Лінія	6Г/1	117	91		3	260
Ірпінь	10 Лінія	6Д	115	50		3	203
Ірпінь	10 Лінія	6Є	107			3	
Ірпінь	10 Лінія	7	69	69		3	
Ірпінь	10 Лінія	71А	98			5	
Ірпінь	10 Лінія	8	50	0		3	117
Ірпінь	10 Лінія	82	111			4	
Ірпінь	10 Лінія	89	103			4	
Ірпінь	10 Лінія	8Г	93			3	
Ірпінь	10 Лінія	8Д	92			4	
Ірпінь	10 Лінія	8Ж	113			4	
Ірпінь	10 Лінія	98Ж/4	90			2	
Ірпінь	11 Лінія	1	92				
Ірпінь	11 Лінія	120	111			3	
Ірпінь	11 Лінія	23	98			2	
Ірпінь	11 Лінія	31А	74	0		3	98
Ірпінь	11 Лінія	37/5	95			5	
Ірпінь	11 Лінія	41Е/2	92			3	
Ірпінь	11 Лінія	4Г	99			3	
Ірпінь	11 Лінія	60А	110			3	
Ірпінь	11 Лінія	61Б/2	86			4	
Ірпінь	11 Лінія	7Д	106	367		3	79
Ірпінь	12 Лінія	16	98	0		3	99
Ірпінь	12 Лінія	17	95	0		3	120
Ірпінь	12 Лінія	30А	89			4	
Ірпінь	12 Лінія	92	87			3	
Ірпінь	2 Лінія	16	101			3	78
Ірпінь	2 Північний тупик		106			4	
Ірпінь	2 Північний тупик	11	100	0		3	191
Ірпінь	2 Північний тупик	124/3	88			2	
Ірпінь	2 Північний тупик	124А	103			4	
Ірпінь	2 Північний тупик	125/1	97			2	
Ірпінь	2 Північний тупик	13	120	75		3	281
Ірпінь	2 Північний тупик	17	100	0		3	209
Ірпінь	2 Північний тупик	19	85			3	129
Ірпінь	2 Північний тупик	19	121			3	107
Ірпінь	2 Північний тупик	19В	93			3	

АДРЕСИ РУЙНУВАНЬ ПРИВАТНИХ БУДИНКІВ ПІСЛЯ ДЕОКУПАЦІЇ СТАНОМ НА 2022 РІК

Населений пункт	Вулиця	№ будинку	Площа будівлі			Кількість мешканців (осіб)	Вартість відновлення (тис.грн)
			Загальна	Пошкоджено	Зруйновано		
Ірпінь	2 Північний тупик	2	165	0		3	136
Ірпінь	2 Північний тупик	21	229	229		3	73 280
Ірпінь	2 Північний тупик	23А	172	172		3	54 976
Ірпінь	2 Північний тупик	24	100			3	
Ірпінь	2 Північний тупик	24А	89			2	
Ірпінь	2 Північний тупик	34А	116			3	
Ірпінь	2 Північний тупик	34Б	96			2	
Ірпінь	2 Північний тупик	4	72	21		3	260
Ірпінь	2 Північний тупик	4/4	114			2	
Ірпінь	2 Північний тупик	49/2	116			6	
Ірпінь	2 Північний тупик	5	160	30		3	162
Ірпінь	2 Північний тупик	6	124	124		3	39 552
Ірпінь	2 Північний тупик	7А	108			2	
Ірпінь	2 Північний тупик	7В	99			3	6
Ірпінь	2 Північний тупик	8А	93			1	
Ірпінь	2 Північний тупик	9	122			4	
Ірпінь	2 Український	1	201	201		3	64 160
Ірпінь	2 Український	10Б	90			2	
Ірпінь	2 Український	11	80	80		3	25 600
Ірпінь	2 Український	11А	45	45		3	14 400
Ірпінь	2 Український	13	33	33		3	10 560
Ірпінь	2 Український	13/1	93	93		3	29 760
Ірпінь	2 Український	13/2	124	124		3	39 680
Ірпінь	2 Український	15/1А	95	91		3	29 120
Ірпінь	2 Український	15/1Б	88	88		3	28 160
Ірпінь	2 Український	15/2А	45	45		3	14 400
Ірпінь	2 Український	15/2Б	80	80		3	25 600
Ірпінь	2 Український	15/2В	45	45		3	14 400
Ірпінь	2 Український	16	88			3	61
Ірпінь	2 Український	17	171	115		3	36 800
Ірпінь	2 Український	2	144	70		3	145
Ірпінь	2 Український	2А	101	11		3	160
Ірпінь	2 Український	3	226	80		3	154
Ірпінь	2 Український	6/3	101	101		3	32 320
Ірпінь	2 Український	7	62	62		3	19 776
Ірпінь	2 Український пров.	10	85			4	
Ірпінь	2 Український пров.	12Г	100			2	
Ірпінь	2 Український пров.	18	119			4	
Ірпінь	2 Український пров.	1А	92			3	
Ірпінь	2 Український пров.	20	114			1	
Ірпінь	2 Український пров.	26	93			3	
Ірпінь	2 Український пров.	29Г	113			4	
Ірпінь	2 Український пров.	3/3	116			3	
Ірпінь	2 Український пров.	48Ж	118			3	
Ірпінь	2 Український пров.	48З	92			1	
Ірпінь	2 Український пров.	61	122			3	
Ірпінь	2 Український пров.	62	97			3	
Ірпінь	2 Український пров.	66/1	114			4	
Ірпінь	2 Український пров.	71Ж	87			3	
Ірпінь	2 Український пров.	78	119			4	
Ірпінь	2 Український пров.	7Ж4	95			3	
Ірпінь	2 Український пров.	97В/4	86			2	
Ірпінь	2 Український пров.	31	107			8	
Ірпінь	3 Лінія	20	103			3	
Ірпінь	3 Лінія	7Б	113			4	
Ірпінь	6 Лінія	1	93			1	
Ірпінь	6 Лінія	10	120	0		3	198
Ірпінь	6 Лінія	10/1	100			4	
Ірпінь	6 Лінія	106А	89			4	
Ірпінь	6 Лінія	10А	116			3	38
Ірпінь	6 Лінія	11	114			3	181
Ірпінь	6 Лінія	12	121	0		3	168

АДРЕСИ РУЙНУВАНЬ ПРИВАТНИХ БУДИНКІВ ПІСЛЯ ДЕОКУПАЦІЇ СТАНОМ НА 2022 РІК

Населений пункт	Вулиця	№ будинку	Площа будівлі			Кількість мешканців (осіб)	Вартість відновлення (тис.грн)
			Загальна	Пошкоджено	Зруйновано		
Ірпінь	6 Лінія	124А	116			4	
Ірпінь	6 Лінія	12А	135	20		3	145
Ірпінь	6 Лінія	13	68	20		3	118
Ірпінь	6 Лінія	14	93			4	
Ірпінь	6 Лінія	14А	122			3	
Ірпінь	6 Лінія	152	124			11	
Ірпінь	6 Лінія	16	121			1	
Ірпінь	6 Лінія	18	87			4	
Ірпінь	6 Лінія	18/1	90			3	
Ірпінь	6 Лінія	193	107			3	
Ірпінь	6 Лінія	19Б	113	150		3	95
Ірпінь	6 Лінія	1Б	65	0		3	148
Ірпінь	6 Лінія	1В	104			2	
Ірпінь	6 Лінія	2	117	150		3	48 000
Ірпінь	6 Лінія	20	121			6	
Ірпінь	6 Лінія	20А	118			4	
Ірпінь	6 Лінія	21	107	0		3	158
Ірпінь	6 Лінія	22	80	0		3	185
Ірпінь	6 Лінія	23	102			3	
Ірпінь	6 Лінія	24	171	25		3	107
Ірпінь	6 Лінія	24/2	120	0		3	175
Ірпінь	6 Лінія	25	88	0		3	102
Ірпінь	6 Лінія	25*3"	122			1	
Ірпінь	6 Лінія	25Б	98			0	
Ірпінь	6 Лінія	26/2	116	0		3	78
Ірпінь	6 Лінія	26А	73	65		3	167
Ірпінь	6 Лінія	28А	100	0		3	113
Ірпінь	6 Лінія	29А	92			10	
Ірпінь	6 Лінія	29Б	108			3	
Ірпінь	6 Лінія	2А	120			4	
Ірпінь	6 Лінія	3	135	135		3	155
Ірпінь	6 Лінія	3/5	95			3	
Ірпінь	6 Лінія	31	89			3	
Ірпінь	6 Лінія	32А	46	46		3	14 720
Ірпінь	6 Лінія	34А	121			2	
Ірпінь	6 Лінія	35	102			3	
Ірпінь	6 Лінія	37	86			2	
Ірпінь	6 Лінія	3Р	116	0		3	158
Ірпінь	6 Лінія	4	94	0		3	109
Ірпінь	6 Лінія	49А	103			2	
Ірпінь	6 Лінія	5	159	159		3	50 752
Ірпінь	6 Лінія	5/2	80	80		3	25 600
Ірпінь	6 Лінія	5А	169	0		3	117
Ірпінь	6 Лінія	5Б	114	114		3	36 544
Ірпінь	6 Лінія	5В	107	107		3	34 368
Ірпінь	6 Лінія	5Г	107	107		3	34 368
Ірпінь	6 Лінія	5Д	114	114		3	36 480
Ірпінь	6 Лінія	6	126	100		3	146
Ірпінь	6 Лінія	66/1	93			4	
Ірпінь	6 Лінія	67	108			1	
Ірпінь	6 Лінія	69	90			2	
Ірпінь	6 Лінія	6Г	88			1	
Ірпінь	6 Лінія	7А	406	120		3	116
Ірпінь	6 Лінія	81	121			1	
Ірпінь	6 Лінія	8Б	123			1	
Ірпінь	6 Лінія	8Ж	126	20		3	100
Ірпінь	6 Лінія	9	103			2	
Ірпінь	6 Лінія	96	93			2	
Ірпінь	6 Лінія	97	86			3	
Ірпінь	6 Лінія	9А	75	0		3	127
Ірпінь	74 Стрілецької дивізії	1	125			4	

АДРЕСИ РУЙНУВАНЬ ПРИВАТНИХ БУДИНКІВ ПІСЛЯ ДЕОКУПАЦІЇ СТАНОМ НА 2022 РІК

Населений пункт	Вулиця	№ будинку	Площа будівлі			Кількість мешканців (осіб)	Вартість відновлення (тис.грн)
			Загальна	Пошкоджено	Зруйновано		
Ірпінь	74 Стрілецької дивізії	13	90			4	
Ірпінь	74 Стрілецької дивізії	18	75	15		3	106
Ірпінь	74 Стрілецької дивізії	19	122			10	
Ірпінь	74 Стрілецької дивізії	19В	119			3	
Ірпінь	74 Стрілецької дивізії	1Б	123			4	
Ірпінь	74 Стрілецької дивізії	34А	86			2	
Ірпінь	74 Стрілецької дивізії	35/3	200	200		3	133
Ірпінь	74 Стрілецької дивізії	36	180	180		3	275
Ірпінь	74 Стрілецької дивізії	3А	241	241		3	77 184
Ірпінь	74 Стрілецької дивізії	40	338	150		3	178
Ірпінь	74 Стрілецької дивізії	6/4	101			2	
Ірпінь	74 Стрілецької дивізії	62	125			1	
Ірпінь	74 Стрілецької дивізії	80А	90			1	
Ірпінь	74 Стрілецької дивізії	9	122			4	
Ірпінь	8 Березня	12	119	104		8	109
Ірпінь	8 Березня	12/2	86	50		3	133
Ірпінь	8 Березня	14	94	0		3	14
Ірпінь	8 березня	14/3	110			3	104
Ірпінь	8 Березня	16	162	25		3	142
Ірпінь	8 березня	16/2	120			3	
Ірпінь	8 Березня	18	89	0		3	206
Ірпінь	8 березня	20	86			3	
Ірпінь	8 Березня	21	310	310		3	99 200
Ірпінь	8 березня	22	121			0	
Ірпінь	8 березня	23	120			2	
Ірпінь	8 березня	26Г	96			2	
Ірпінь	8 Березня	27	75	75		3	24 000
Ірпінь	8 березня	29	99			3	
Ірпінь	8 Березня	29А	85	85		3	27 200
Ірпінь	8 Березня	29А/1	85	85		3	27 200
Ірпінь	8 Березня	29Б	85	85		3	27 200
Ірпінь	8 Березня	29В	85	85		3	27 200
Ірпінь	8 Березня	29Г	88	88		3	28 160
Ірпінь	8 березня	2А	116			4	
Ірпінь	8 березня	3	97			2	
Ірпінь	8 березня	30	115			3	
Ірпінь	8 березня	31Г	92			5	
Ірпінь	8 березня	33	85			1	
Ірпінь	8 березня	34	121			3	75
Ірпінь	8 березня	35А	105			9	
Ірпінь	8 Березня	36/1	41	41		3	13 120
Ірпінь	8 Березня	36А	68	68		3	21 760
Ірпінь	8 Березня	40/1	45	0		3	120
Ірпінь	8 березня	42	110			2	
Ірпінь	8 Березня	42/3	68	0		3	200
Ірпінь	8 березня	44Б	86			2	
Ірпінь	8 Березня	46/1	68	20		3	166
Ірпінь	8 березня	47А	86			3	
Ірпінь	8 березня	49/2	105			6	
Ірпінь	8 березня	56	115			4	
Ірпінь	8 березня	5А	85			5	
Ірпінь	8 березня	6	118			3	
Ірпінь	8 березня	7	112			2	
Ірпінь	8 березня	70	96			4	
Ірпінь	8 березня	71А	90			4	
Ірпінь	8 березня	78	109			2	
Ірпінь	8 Березня	8	150	0		3	117
Ірпінь	8 березня	9	99			5	
Ірпінь	8 березня	93	124			6	
Ірпінь	8 березня	96Б	95			5	
Ірпінь	9 Лінія	106	110	0		3	141
Ірпінь	9 Лінія	117	92			1	

АДРЕСИ РУЙНУВАНЬ ПРИВАТНИХ БУДИНКІВ ПІСЛЯ ДЕОКУПАЦІЇ СТАНОМ НА 2022 РІК

Населений пункт	Вулиця	№ будинку	Площа будівлі			Кількість мешканців (осіб)	Вартість відновлення (тис.грн)
			Загальна	Пошкоджено	Зруйновано		
Ірпінь	9 Лінія	12Г	173	0		3	62
Ірпінь	9 Лінія	13	120	120		3	38 400
Ірпінь	9 Лінія	14	122			2	
Ірпінь	9 Лінія	16	97			3	
Ірпінь	9 Лінія	17	68	0		3	68
Ірпінь	9 Лінія	19А	200	0		3	131
Ірпінь	9 Лінія	2	150	150		3	48 000
Ірпінь	9 Лінія	21	114	114		3	36 480
Ірпінь	9 Лінія	21В	46	0		3	107
Ірпінь	9 Лінія	21Д	123	123		3	39 200
Ірпінь	9 Лінія	21Д/4	114	114		3	36 576
Ірпінь	9 Лінія	22/2	114			4	
Ірпінь	9 Лінія	25	87			4	
Ірпінь	9 Лінія	253	84	0		3	171
Ірпінь	9 Лінія	25Р	131	0		3	42
Ірпінь	9 Лінія	27	119			4	
Ірпінь	9 Лінія	29	95			4	
Ірпінь	9 Лінія	31А	107			1	
Ірпінь	9 Лінія	33	98			2	
Ірпінь	9 Лінія	3Л	86			4	
Ірпінь	9 Лінія	4	111	100		3	83
Ірпінь	9 Лінія	43	103			1	
Ірпінь	9 Лінія	52	93			3	
Ірпінь	9 Лінія	54	92			2	
Ірпінь	9 Лінія	59	113			6	
Ірпінь	9 Лінія	6	90	14		3	24
Ірпінь	9 Лінія	69С	92			4	
Ірпінь	9 Лінія	8	102	0		3	12
Ірпінь	9 Лінія	85В	111			2	
Ірпінь	9 Лінія	8А	184	184		3	58 944
Ірпінь	9 Лінія	96Б	95			5	
Ірпінь	Абрикосова	133	92			5	
Ірпінь	Абрикосова	1А/1	122			1	
Ірпінь	Абрикосова	30	97			2	
Ірпінь	Абрикосова	50А	114			3	
Ірпінь	Абрикосова	56	87			6	
Ірпінь	Абрикосова	71	119	45		3	14 452
Ірпінь	Абрикосова	72	95	34		3	10 720
Ірпінь	Абрикосова	73	86	68		3	21 760
Ірпінь	Абрикосова	77	94	119		3	38 080
Ірпінь	Абрикосова	80	111	111		3	35 552
Ірпінь	Алієвої З.	1	116			5	
Ірпінь	Алієвої З.	13	93			6	
Ірпінь	Алієвої З.	28	99			3	
Ірпінь	Алієвої З.	3	110			4	
Ірпінь	Алієвої З.	33Б/2	86			3	
Ірпінь	Алієвої З.	3А	98			1	
Ірпінь	Алієвої З.	45	300	250		3	80 000
Ірпінь	Алієвої З.	47/2	80	70		3	22 400
Ірпінь	Алієвої З.	47А	121	76		3	60
Ірпінь	Алієвої З.	49	135	135		3	43 200
Ірпінь	Алієвої З.	56	124	124		3	39 712
Ірпінь	Алієвої З.	7	95			2	
Ірпінь	Алієвої З.	72	110	0		3	132
Ірпінь	Алієвої З.	92	116	75		3	115
Ірпінь	Алієвої З.	93/12	87			0	
Ірпінь	Алієвої З.	94	75	75		3	24 000
Ірпінь	Алієвої З.	96	105	105		3	33 600
Ірпінь	Антонова Авіаконструктора	10	121			1	
Ірпінь	Антонова Авіаконструктора	11	120			3	
Ірпінь	Антонова Авіаконструктора	114Л/2	107			2	
Ірпінь	Антонова Авіаконструктора	14	94			1	

АДРЕСИ РУЙНУВАНЬ ПРИВАТНИХ БУДИНКІВ ПІСЛЯ ДЕОКУПАЦІЇ СТАНОМ НА 2022 РІК

Населений пункт	Вулиця	№ будинку	Площа будівлі			Кількість мешканців (осіб)	Вартість відновлення (тис.грн)
			Загальна	Пошкоджено	Зруйновано		
Ірпінь	Антонова Авіаконструктора	19	123			4	
Ірпінь	Антонова Авіаконструктора	2	64	0		3	117
Ірпінь	Антонова Авіаконструктора	20	125			3	
Ірпінь	Антонова Авіаконструктора	22А	176	140		3	44 800
Ірпінь	Антонова Авіаконструктора	24	239	20		3	132
Ірпінь	Антонова Авіаконструктора	25Б	105			2	
Ірпінь	Антонова Авіаконструктора	28	68	0		3	113
Ірпінь	Антонова Авіаконструктора	28В	135	0		3	109
Ірпінь	Антонова Авіаконструктора	3А	91			6	
Ірпінь	Антонова Авіаконструктора	40	105	25		3	146
Ірпінь	Антонова Авіаконструктора	42А	45	45		3	281
Ірпінь	Антонова Авіаконструктора	44	70	70		3	22 400
Ірпінь	Антонова Авіаконструктора	5	91			1	
Ірпінь	Антонова Авіаконструктора	62А	109			5	
Ірпінь	Антонова Авіаконструктора	7	107			5	
Ірпінь	Антонова Авіаконструктора	82/1	85			1	
Ірпінь	Антонова Авіаконструктора	8А	160	0		3	55
Ірпінь	Багірова	1	64	0		3	75
Ірпінь	Багірова	10	120	0		3	51
Ірпінь	Багірова	101Г	100			2	
Ірпінь	Багірова	102	119			2	
Ірпінь	Багірова	11	92			5	
Ірпінь	Багірова	114Е/20	114			2	
Ірпінь	Багірова	114К/1	93			3	
Ірпінь	Багірова	12	113			1	
Ірпінь	Багірова	12/1	140	0		3	59
Ірпінь	Багірова	122Д/5	116			2	
Ірпінь	Багірова	13	120	0		3	68
Ірпінь	Багірова	13/2	118			4	
Ірпінь	Багірова	135	92			1	
Ірпінь	Багірова	139А	122			3	
Ірпінь	Багірова	14	98	75		3	74
Ірпінь	Багірова	152Ж	97			0	
Ірпінь	Багірова	17	73	0		3	33
Ірпінь	Багірова	18	140	100		3	70
Ірпінь	Багірова	19	100	100		3	276
Ірпінь	Багірова	19/1	114			3	
Ірпінь	Багірова	1А	87			1	
Ірпінь	Багірова	1Г/1	119			3	
Ірпінь	Багірова	2	95			7	
Ірпінь	Багірова	20	146	70		3	87
Ірпінь	Багірова	20/2	86			3	115
Ірпінь	Багірова	21	177	177		3	253
Ірпінь	Багірова	21/2	178	178		3	56 992
Ірпінь	Багірова	22	120	64		3	46
Ірпінь	Багірова	22А	60	60		3	300
Ірпінь	Багірова	23	112	112		3	35 744
Ірпінь	Багірова	24	60	60		3	291
Ірпінь	Багірова	25	69	69		3	230
Ірпінь	Багірова	26	174	174		3	210
Ірпінь	Багірова	26/1	174	174		3	267
Ірпінь	Багірова	28	80	80		3	245
Ірпінь	Багірова	28/1	170	170		3	266
Ірпінь	Багірова	29	65	20		3	30
Ірпінь	Багірова	29Г	107			4	
Ірпінь	Багірова	2А	98			3	
Ірпінь	Багірова	2Т	111			4	
Ірпінь	Багірова	3	100	0		3	66
Ірпінь	Багірова	30	68	68		3	21 888
Ірпінь	Багірова	31	86	86		3	45
Ірпінь	Багірова	31Г	103			1	
Ірпінь	Багірова	32	180	180		3	280

АДРЕСИ РУЙНУВАНЬ ПРИВАТНИХ БУДИНКІВ ПІСЛЯ ДЕОКУПАЦІЇ СТАНОМ НА 2022 РІК

Населений пункт	Вулиця	№ будинку	Площа будівлі			Кількість мешканців (осіб)	Вартість відновлення (тис.грн) ***
			Загальна	Пошкоджено	Зруйновано		
Ірпінь	Багірова	32А	59	59		4	268
Ірпінь	Багірова	32Б	108	108		3	268
Ірпінь	Багірова	33	231	231		3	260
Ірпінь	Багірова	34	56	56		3	17 920
Ірпінь	Багірова	34/1	75	75		3	24 000
Ірпінь	Багірова	37	55	55		3	17 600
Ірпінь	Багірова	38	62	62		3	220
Ірпінь	Багірова	38/1	160	160		3	254
Ірпінь	Багірова	39	130	128		3	40 960
Ірпінь	Багірова	39/1	255	255		3	81 600
Ірпінь	Багірова	39/2	130	130		3	214
Ірпінь	Багірова	4	115	115		3	36 704
Ірпінь	Багірова	41	120	120		3	38 400
Ірпінь	Багірова	46	103			3	
Ірпінь	Багірова	48	93			3	
Ірпінь	Багірова	4А	92			5	
Ірпінь	Багірова	5	113			12	
Ірпінь	Багірова	51Б	90			3	
Ірпінь	Багірова	6	92			2	
Ірпінь	Багірова	63	111			4	
Ірпінь	Багірова	66/4	98			3	
Ірпінь	Багірова	7	94	0		3	35
Ірпінь	Багірова	70Д	95			3	
Ірпінь	Багірова	70Е	92			3	
Ірпінь	Багірова	76	99			8	
Ірпінь	Багірова	8	110			2	
Ірпінь	Багірова	83/1	106			2	
Ірпінь	Багірова	8А	86			5	
Ірпінь	Багірова	9	69	0		3	78
Ірпінь	Багірова	97	98			2	
Ірпінь	Білокур	1	134	0		5	78
Ірпінь	Білокур	1/1	79	65		3	87
Ірпінь	Білокур	114Ю/2	98			4	
Ірпінь	Білокур	12/4	95			4	
Ірпінь	Білокур	14	94			3	
Ірпінь	Білокур	15	89			10	
Ірпінь	Білокур	1В	113			3	21
Ірпінь	Білокур	1Г/2	108	0		3	154
Ірпінь	Білокур	1Г/3	110	0		3	162
Ірпінь	Білокур	1Г/4	110	13		3	114
Ірпінь	Білокур	1Ж/2	175	175		3	265
Ірпінь	Білокур	1Ж/3	122	122		3	254
Ірпінь	Білокур	1Ж/4	175	175		3	275
Ірпінь	Білокур	1К	250	100		3	380
Ірпінь	Білокур	2				3	
Ірпінь	Білокур	21/1	87			4	
Ірпінь	Білокур	22	101			1	
Ірпінь	Білокур	26	85			2	
Ірпінь	Білокур	2Ж/1	140	0		3	66
Ірпінь	Білокур	2П	140	140		3	230
Ірпінь	Білокур	3/12	99			0	
Ірпінь	Білокур	4/1	48	35		3	214
Ірпінь	Білокур	46	90			2	
Ірпінь	Білокур	55Б	88			6	
Ірпінь	Білокур	58/4	93			2	
Ірпінь	Білокур	59А	100			3	
Ірпінь	Будника М. пров.	10	98			6	
Ірпінь	Будника М. пров.	12Г	111			2	
Ірпінь	Будника М. пров.	14Б	103			4	
Ірпінь	Будника М. пров.	16	123	0		3	89
Ірпінь	Будника М. пров.	19	110	0		3	101
Ірпінь	Будника М. пров.	19/3	93			2	

АДРЕСИ РУЙНУВАНЬ ПРИВАТНИХ БУДИНКІВ ПІСЛЯ ДЕОКУПАЦІЇ СТАНОМ НА 2022 РІК

Населений пункт	Вулиця	№ будинку	Площа будівлі			Кількість мешканців (осіб)	Вартість відновлення (тис.грн) ***
			Загальна	Пошкоджено	Зруйновано		
Ірпінь	Будника М. пров.	2	75	75		3	250
Ірпінь	Будника М. пров.	2/31	124			4	
Ірпінь	Будника М. пров.	20А	87			2	
Ірпінь	Будника М. пров.	23	280	140		3	95
Ірпінь	Будника М. пров.	24-25	90			4	
Ірпінь	Будника М. пров.	25	229	229		3	120
Ірпінь	Будника М. пров.	38А	105			4	
Ірпінь	Будника М. пров.	4	131	0		3	100
Ірпінь	Будника М. пров.	42/3	92			2	
Ірпінь	Будника М. пров.	79	111			3	
Ірпінь	Будника М. пров.	8	125	0		3	154
Ірпінь	Будника М. пров.	86	98			3	
Ірпінь	Будника М. пров.	88/9	95			3	
Ірпінь	Бужкова	11А	116			2	
Ірпінь	Бужкова	27	126	126		3	230
Ірпінь	Бужкова	28	121	121		3	210
Ірпінь	Бужкова	77	116			6	
Ірпінь	Бучанська	12/5	114			3	
Ірпінь	Бучанська	15	116			6	
Ірпінь	Бучанська	2	100	0		3	146
Ірпінь	Бучанська	22	155	101		3	170
Ірпінь	Бучанська	39М	93			4	
Ірпінь	Бучанська	4А	75	0		3	132
Ірпінь	Бучанська	67А	122			1	
Ірпінь	Бучанський пров.	87/1	102			5	
Ірпінь	Варшавська	17	124			2	
Ірпінь	Варшавська	1	68	25		3	201
Ірпінь	Варшавська	1/1	121			4	
Ірпінь	Варшавська	1/4А	121			4	
Ірпінь	Варшавська	10	87			1	
Ірпінь	Варшавська	10/2	90			4	
Ірпінь	Варшавська	100	110	95		3	215
Ірпінь	Варшавська	101Б	107			1	
Ірпінь	Варшавська	102	85	85		3	199
Ірпінь	Варшавська	104	136	136		3	235
Ірпінь	Варшавська	104А	151	151		3	210
Ірпінь	Варшавська	104Б	121	121		3	270
Ірпінь	Варшавська	106Б	105	25		3	176
Ірпінь	Варшавська	109	85	85		3	217
Ірпінь	Варшавська	10А	113			5	
Ірпінь	Варшавська	11	104			6	
Ірпінь	Варшавська	110	117			3	
Ірпінь	Варшавська	110А	121			4	
Ірпінь	Варшавська	114					
Ірпінь	Варшавська	114Б/1	115	115		3	133
Ірпінь	Варшавська	114Б/2	115	115		3	260
Ірпінь	Варшавська	114Г	86	86		3	255
Ірпінь	Варшавська	114Г/3	120	120		3	211
Ірпінь	Варшавська	114Г/6	144	100		3	100
Ірпінь	Варшавська	114Д/1	133	80		3	135
Ірпінь	Варшавська	114Д/7	113	0		3	89
Ірпінь	Варшавська	114Д/8	135	20		3	166
Ірпінь	Варшавська	114Е/1	133	133		3	213
Ірпінь	Варшавська	114Е/13	140	140		3	230
Ірпінь	Варшавська	114Е/14	133	133		3	270
Ірпінь	Варшавська	114Е/15	95	95		3	217
Ірпінь	Варшавська	114Е/19	100	100		3	214
Ірпінь	Варшавська	114Е/20	133	133		3	211
Ірпінь	Варшавська	114Е/8	229	229		3	250
Ірпінь	Варшавська	114Є/3	93	93		3	278
Ірпінь	Варшавська	114З	115	115		3	200
Ірпінь	Варшавська	114К/1	211	211		3	185

АДРЕСИ РУЙНУВАНЬ ПРИВАТНИХ БУДИНКІВ ПІСЛЯ ДЕОКУПАЦІЇ СТАНОМ НА 2022 РІК

Населений пункт	Вулиця	№ будинку	Площа будівлі			Кількість мешканців (осіб)	Вартість відновлення (тис.грн)
			Загальна	Пошкоджено	Зруйновано		
Ірпінь	Варшавська	114К/2	209	209		3	250
Ірпінь	Варшавська	114Л	112	112		3	263
Ірпінь	Варшавська	114Л/1	110	110		3	217
Ірпінь	Варшавська	114Л/2	105	105		3	213
Ірпінь	Варшавська	114Л/3	105	105		3	250
Ірпінь	Варшавська	114Л/4	112	112		3	167
Ірпінь	Варшавська	114Л/5	120	120		3	214
Ірпінь	Варшавська	114Л/6	106	106		3	241
Ірпінь	Варшавська	114Н	109	109		3	245
Ірпінь	Варшавська	114Н/1	109	109		3	170
Ірпінь	Варшавська	114Н/2	65	65		3	241
Ірпінь	Варшавська	114Нл/2	100	85		3	220
Ірпінь	Варшавська	114У	113	113		3	213
Ірпінь	Варшавська	114Ф	95	95		3	221
Ірпінь	Варшавська	114Ц	113	113		3	204
Ірпінь	Варшавська	114Ч	105	105		3	214
Ірпінь	Варшавська	114Ч/1	85	85		3	236
Ірпінь	Варшавська	114Ч/2	87	87		3	251
Ірпінь	Варшавська	114Ю/6	119	21		3	230
Ірпінь	Варшавська	114Ю/3	95	95		3	210
Ірпінь	Варшавська	115А	118			2	
Ірпінь	Варшавська	12	166	34		3	172
Ірпінь	Варшавська	12/1	102			4	
Ірпінь	Варшавська	120/3	122			5	
Ірпінь	Варшавська	122	98			1	
Ірпінь	Варшавська	125/.2	116			4	
Ірпінь	Варшавська	128А	92			4	
Ірпінь	Варшавська	13	108			3	
Ірпінь	Варшавська	13/1	120			4	
Ірпінь	Варшавська	140	94			2	
Ірпінь	Варшавська	14А	125			3	
Ірпінь	Варшавська	15	121			5	
Ірпінь	Варшавська	156	109			5	
Ірпінь	Варшавська	16	89			2	
Ірпінь	Варшавська	16/4	124			2	
Ірпінь	Варшавська	16/6	118			3	
Ірпінь	Варшавська	16Б	105	40		3	132
Ірпінь	Варшавська	17	104			5	
Ірпінь	Варшавська	17/3	88			5	
Ірпінь	Варшавська	179/1	109			2	
Ірпінь	Варшавська	18	93			3	
Ірпінь	Варшавська	18/3	119			2	
Ірпінь	Варшавська	19	117			1	
Ірпінь	Варшавська	19Д	90			1	
Ірпінь	Варшавська	1В	118			5	
Ірпінь	Варшавська	1Г	113			3	
Ірпінь	Варшавська	1Е/1	92			6	
Ірпінь	Варшавська	2	124			7	
Ірпінь	Варшавська	2/2	121			1	
Ірпінь	Варшавська	2/28	102			4	
Ірпінь	Варшавська	2/29	86			4	
Ірпінь	Варшавська	20А	116			0	
Ірпінь	Варшавська	21	46	0		3	188
Ірпінь	Варшавська	21А	94			2	
Ірпінь	Варшавська	22	103			5	
Ірпінь	Варшавська	22Б	148	120		3	114
Ірпінь	Варшавська	23	113			5	
Ірпінь	Варшавська	23Б	108			5	
Ірпінь	Варшавська	246/11	93			1	
Ірпінь	Варшавська	24Б/1	120			1	
Ірпінь	Варшавська	24Б/11	90			1	
Ірпінь	Варшавська	24Б/4	88			1	

АДРЕСИ РУЙНУВАНЬ ПРИВАТНИХ БУДИНКІВ ПІСЛЯ ДЕОКУПАЦІЇ СТАНОМ НА 2022 РІК

Населений пункт	Вулиця	№ будинку	Площа будівлі			Кількість мешканців (осіб)	Вартість відновлення (тис.грн)
			Загальна	Пошкоджено	Зруйновано		
Ірпінь	Варшавська	24Б/5	89			1	
Ірпінь	Варшавська	24Б/6	124			1	
Ірпінь	Варшавська	25	114			4	
Ірпінь	Варшавська	26Г	94			5	
Ірпінь	Варшавська	27	122			6	
Ірпінь	Варшавська	28	107			3	
Ірпінь	Варшавська	29	113			2	
Ірпінь	Варшавська	29Н	125			3	
Ірпінь	Варшавська	2А	94			3	
Ірпінь	Варшавська	2Б	102			5	
Ірпінь	Варшавська	3	90			5	
Ірпінь	Варшавська	3/6	95	10		3	147
Ірпінь	Варшавська	3/8	95	10		3	151
Ірпінь	Варшавська	30	119			4	
Ірпінь	Варшавська	30Д	86			1	
Ірпінь	Варшавська	31А	112			5	
Ірпінь	Варшавська	32А	110			6	
Ірпінь	Варшавська	33	94			6	
Ірпінь	Варшавська	33/1	110			1	
Ірпінь	Варшавська	33/2	86			1	
Ірпінь	Варшавська	34	90			2	
Ірпінь	Варшавська	34/4	91			4	
Ірпінь	Варшавська	35	106			3	
Ірпінь	Варшавська	36	85			3	
Ірпінь	Варшавська	37	92			5	
Ірпінь	Варшавська	38/1	120			3	
Ірпінь	Варшавська	38Б	90			1	
Ірпінь	Варшавська	38Г	88			1	
Ірпінь	Варшавська	39	179	179		3	250
Ірпінь	Варшавська	39Б	88			1	
Ірпінь	Варшавська	39М	104			4	
Ірпінь	Варшавська	3А	109			1	
Ірпінь	Варшавська	3А/3	93			1	
Ірпінь	Варшавська	4	119			1	
Ірпінь	Варшавська	44	117			1	
Ірпінь	Варшавська	45/5	90			3	
Ірпінь	Варшавська	45/8	118			2	
Ірпінь	Варшавська	45/9	97	60		3	152
Ірпінь	Варшавська	45Б	116			3	
Ірпінь	Варшавська	46	94			4	
Ірпінь	Варшавська	48	100	100		3	200
Ірпінь	Варшавська	48/1	93			1	
Ірпінь	Варшавська	48/2	136	50		3	170
Ірпінь	Варшавська	48А	121			7	
Ірпінь	Варшавська	4А	120			2	
Ірпінь	Варшавська	4Б	107			2	
Ірпінь	Варшавська	4Б/1	94			1	
Ірпінь	Варшавська	4Б/1	123			2	
Ірпінь	Варшавська	4Б/2	125			1	
Ірпінь	Варшавська	5	124	124		3	202
Ірпінь	Варшавська	5/1	93	93		3	254
Ірпінь	Варшавська	50А	110	110		3	233
Ірпінь	Варшавська	51/1	165	165		3	230
Ірпінь	Варшавська	51Д	197	197		3	198
Ірпінь	Варшавська	52	65	0		3	112
Ірпінь	Варшавська	54А	110	110		3	230
Ірпінь	Варшавська	54Г/9	105			1	
Ірпінь	Варшавська	55	114	0		3	26
Ірпінь	Варшавська	56	91			1	
Ірпінь	Варшавська	56Б	230	230		3	215
Ірпінь	Варшавська	56В	140	140		3	214
Ірпінь	Варшавська	57/1	107	107		3	247

АДРЕСИ РУЙНУВАНЬ ПРИВАТНИХ БУДИНКІВ ПІСЛЯ ДЕОКУПАЦІЇ СТАНОМ НА 2022 РІК

Населений пункт	Вулиця	№ будинку	Площа будівлі			Кількість мешканців (осіб)	Вартість відновлення (тис.грн) ***
			Загальна	Пошкоджено	Зруйновано		
Ірпінь	Варшавська	57/3	116	0		3	135
Ірпінь	Варшавська	57А	75	75		3	245
Ірпінь	Варшавська	57Е	109			3	69
Ірпінь	Варшавська	57Л	107	70		3	113
Ірпінь	Варшавська	57Л/1	105	105		3	258
Ірпінь	Варшавська	57Л/2	107	107		3	245
Ірпінь	Варшавська	57Л/3	107	107		3	250
Ірпінь	Варшавська	58А	82	82		3	169
Ірпінь	Варшавська	58Б	132	132		3	270
Ірпінь	Варшавська	59	107			2	
Ірпінь	Варшавська	5Л/1	107	107		3	236
Ірпінь	Варшавська	6	96	95		3	198
Ірпінь	Варшавська	6/2	85			6	
Ірпінь	Варшавська	60	85	0		3	152
Ірпінь	Варшавська	60А/1	100			0	
Ірпінь	Варшавська	60А/3	119			3	
Ірпінь	Варшавська	60В/1	92			5	
Ірпінь	Варшавська	61	114			4	
Ірпінь	Варшавська	63	93			1	
Ірпінь	Варшавська	63А	85	85		3	254
Ірпінь	Варшавська	64	113			4	
Ірпінь	Варшавська	66	105	105		3	223
Ірпінь	Варшавська	66/1	105	105		3	113
Ірпінь	Варшавська	66/3	135	135		3	271
Ірпінь	Варшавська	68	116			3	
Ірпінь	Варшавська	69А	65	21		3	68
Ірпінь	Варшавська	69Б	125	23		3	211
Ірпінь	Варшавська	69В	118			3	
Ірпінь	Варшавська	6А	92			3	97
Ірпінь	Варшавська	6Д	122			3	
Ірпінь	Варшавська	70/1	114			2	
Ірпінь	Варшавська	70Б	87			0	
Ірпінь	Варшавська	73	119			2	
Ірпінь	Варшавська	75	95			6	
Ірпінь	Варшавська	75/3	65	65		3	265
Ірпінь	Варшавська	75/4	86			0	
Ірпінь	Варшавська	75А	64	64		3	201
Ірпінь	Варшавська	77	72	72		3	245
Ірпінь	Варшавська	78	98	98		3	230
Ірпінь	Варшавська	7Б	97			4	
Ірпінь	Варшавська	7Д	107			4	
Ірпінь	Варшавська	7Е/5	98			5	
Ірпінь	Варшавська	8	111			5	
Ірпінь	Варшавська	81Г	103			0	
Ірпінь	Варшавська	82	93			3	60
Ірпінь	Варшавська	82А	92			7	
Ірпінь	Варшавська	82А/1	113			7	
Ірпінь	Варшавська	82А/2	90			7	
Ірпінь	Варшавська	82А/3	92			7	
Ірпінь	Варшавська	86	130	0		3	130
Ірпінь	Варшавська	86М	130	35		3	21
Ірпінь	Варшавська	87	152	50		3	65
Ірпінь	Варшавська	88/3	111			3	
Ірпінь	Варшавська	88А	98			3	
Ірпінь	Варшавська	89	150	76		3	171
Ірпінь	Варшавська	8А	95			2	
Ірпінь	Варшавська	8А/1	92			5	
Ірпінь	Варшавська	8В	99			5	
Ірпінь	Варшавська	9/4	110			2	
Ірпінь	Варшавська	91	104	54		3	75
Ірпінь	Варшавська	92	130	130		3	281
Ірпінь	Варшавська	93	42	42		4	220

АДРЕСИ РУЙНУВАНЬ ПРИВАТНИХ БУДИНКІВ ПІСЛЯ ДЕОКУПАЦІЇ СТАНОМ НА 2022 РІК

Населений пункт	Вулиця	№ будинку	Площа будівлі			Кількість мешканців (осіб)	Вартість відновлення (тис.грн) ***
			Загальна	Пошкоджено	Зруйновано		
Ірпінь	Варшавська	93А	295	295		3	255
Ірпінь	Варшавська	95К/2	144	144		3	134
Ірпінь	Варшавська	97Б	138	138		3	230
Ірпінь	Варшавська	97В/1	120	120		3	250
Ірпінь	Варшавська	97В/2	113	113		3	210
Ірпінь	Варшавська	97В/3	113	113		3	247
Ірпінь	Варшавська	97В/4	120	80		3	211
Ірпінь	Варшавська	97Г/1	114	114		3	278
Ірпінь	Варшавська	97Г/2	114	114		3	277
Ірпінь	Варшавська	98А	86			2	
Ірпінь	Варшавська	Садове товариство "Ірпінь", Соснова 99	106			4	
Ірпінь	Ватутіна	1	98			4	
Ірпінь	Ватутіна	10	293	293		3	210
Ірпінь	Ватутіна	11	100	0		3	154
Ірпінь	Ватутіна	12	75	19		3	146
Ірпінь	Ватутіна	14	120	100		3	211
Ірпінь	Ватутіна	143	95			2	
Ірпінь	Ватутіна	14А	60	60		3	241
Ірпінь	Ватутіна	15А/1	94			2	
Ірпінь	Ватутіна	16	183	0		3	201
Ірпінь	Ватутіна	17,17А	89			4	
Ірпінь	Ватутіна	18	110	53		3	156
Ірпінь	Ватутіна	1Г/3	87			1	
Ірпінь	Ватутіна	1Л	101			4	
Ірпінь	Ватутіна	20/5	120	60		3	174
Ірпінь	Ватутіна	20/6	120	100		3	240
Ірпінь	Ватутіна	20/7	95	0		3	156
Ірпінь	Ватутіна	20/8	110	0		3	199
Ірпінь	Ватутіна	21	131	0		3	156
Ірпінь	Ватутіна	24/1	120	120		3	252
Ірпінь	Ватутіна	26	110	50		3	116
Ірпінь	Ватутіна	27/2	110	50		3	166
Ірпінь	Ватутіна	3	85			8	
Ірпінь	Ватутіна	3/6	99			5	
Ірпінь	Ватутіна	31	142	142		3	213
Ірпінь	Ватутіна	33	75	0		3	117
Ірпінь	Ватутіна	6/2	90			0	
Ірпінь	Ватутіна	65	88			2	
Ірпінь	Ватутіна	8	256	256		3	245
Ірпінь	Ватутіна	87	93			3	
Ірпінь	Ватутіна	89	100			4	
Ірпінь	Ватутіна	9/1	89			4	
Ірпінь	Вериківського	1	116			5	
Ірпінь	Вериківського	10	114			1	
Ірпінь	Вериківського	104	116			3	0
Ірпінь	Вериківського	10А	150	0		3	159
Ірпінь	Вериківського	10В	93			0	
Ірпінь	Вериківського	114Ю/3	122			1	
Ірпінь	Вериківського	13	124			4	
Ірпінь	Вериківського	14	90	0		3	186
Ірпінь	Вериківського	16	334	334		3	270
Ірпінь	Вериківського	16/1	254	254		3	215
Ірпінь	Вериківського	16/2	134	134		3	255
Ірпінь	Вериківського	17	121			4	
Ірпінь	Вериківського	20	121			3	
Ірпінь	Вериківського	23	80	0		3	180
Ірпінь	Вериківського	25/4	87			4	
Ірпінь	Вериківського	25А	90			4	
Ірпінь	Вериківського	26	107			4	
Ірпінь	Вериківського	29А	113			10	
Ірпінь	Вериківського	2У	104			1	

АДРЕСИ РУЙНУВАНЬ ПРИВАТНИХ БУДИНКІВ ПІСЛЯ ДЕОКУПАЦІЇ СТАНОМ НА 2022 РІК

Населений пункт	Вулиця	№ будинку	Площа будівлі			Кількість мешканців (осіб)	Вартість відновлення (тис.грн) ***
			Загальна	Пошкоджено	Зруйновано		
Ірпінь	Вериківського	30	143	25		3	180
Ірпінь	Вериківського	31	155	155		3	214
Ірпінь	Вериківського	36	117			2	
Ірпінь	Вериківського	39	179	170		3	210
Ірпінь	Вериківського	40	53	0		3	144
Ірпінь	Вериківського	41	125	125		3	235
Ірпінь	Вериківського	42	121			1	
Ірпінь	Вериківського	42/4	140	100		3	125
Ірпінь	Вериківського	42Б	100	95		3	217
Ірпінь	Вериківського	42Б/5	126	120		3	135
Ірпінь	Вериківського	43	111	0		3	96
Ірпінь	Вериківського	44Б	118			1	
Ірпінь	Вериківського	45	130	50		3	198
Ірпінь	Вериківського	45Б	75	10		3	177
Ірпінь	Вериківського	47	72	72		3	215
Ірпінь	Вериківського	48А	95	45		3	166
Ірпінь	Вериківського	5	89	22		3	167
Ірпінь	Вериківського	50	303	303		3	245
Ірпінь	Вериківського	50Д	38	38		3	255
Ірпінь	Вериківського	6	119	40		3	160
Ірпінь	Вериківського	64	102			4	
Ірпінь	Вериківського	66/3	122			4	
Ірпінь	Вериківського	68А	98			2	
Ірпінь	Вериківського	8	101	101		3	230
Ірпінь	Вериківського	8А	116			2	
Ірпінь	Вериківського	9	92			3	
Ірпінь	Вериківського	9А	108			6	
Ірпінь	Весняна	16	120			5	
Ірпінь	Весняна	36	94			3	153
Ірпінь	Ветеранів Афганістану	1	100	50		3	210
Ірпінь	Ветеранів Афганістану	1/7Б	125			3	
Ірпінь	Ветеранів Афганістану	10	85	0		3	41
Ірпінь	Ветеранів Афганістану	104В/1	121			3	
Ірпінь	Ветеранів Афганістану	106А	109			7	
Ірпінь	Ветеранів Афганістану	11	85	0		3	142
Ірпінь	Ветеранів Афганістану	13	121	0		3	181
Ірпінь	Ветеранів Афганістану	14/1	134	134		3	213
Ірпінь	Ветеранів Афганістану	14А	191	191		3	220
Ірпінь	Ветеранів Афганістану	16	140	35		3	140
Ірпінь	Ветеранів Афганістану	16В	89			4	
Ірпінь	Ветеранів Афганістану	16Д	124			4	
Ірпінь	Ветеранів Афганістану	16Е	118			2	
Ірпінь	Ветеранів Афганістану	17	104			2	
Ірпінь	Ветеранів Афганістану	17Л	88			0	
Ірпінь	Ветеранів Афганістану	1А/3	120	0		3	101
Ірпінь	Ветеранів Афганістану	1Б	241	241		3	250
Ірпінь	Ветеранів Афганістану	2	75	75		3	214
Ірпінь	Ветеранів Афганістану	24/3	109			4	
Ірпінь	Ветеранів Афганістану	27/9	93			0	
Ірпінь	Ветеранів Афганістану	3	100	85		3	199
Ірпінь	Ветеранів Афганістану	3/2	119			0	
Ірпінь	Ветеранів Афганістану	3А	46	0		3	190
Ірпінь	Ветеранів Афганістану	3Б	100	0		3	187
Ірпінь	Ветеранів Афганістану	4	88	80		3	265
Ірпінь	Ветеранів Афганістану	47	117			7	
Ірпінь	Ветеранів Афганістану	5А	140	0		3	174
Ірпінь	Ветеранів Афганістану	6А	75	25		3	146
Ірпінь	Ветеранів Афганістану	6Б	75	0		3	280
Ірпінь	Ветеранів Афганістану	7Е	85			3	
Ірпінь	Ветеранів Афганістану	9	65	55		3	236
Ірпінь	Виговського	1/1	45	0		3	131
Ірпінь	Виговського	10	118			3	

АДРЕСИ РУЙНУВАНЬ ПРИВАТНИХ БУДИНКІВ ПІСЛЯ ДЕОКУПАЦІЇ СТАНОМ НА 2022 РІК

Населений пункт	Вулиця	№ будинку	Площа будівлі			Кількість мешканців (осіб)	Вартість відновлення (тис.грн) ***
			Загальна	Пошкоджено	Зруйновано		
Ірпінь	Виговського	10А	74	74		3	190
Ірпінь	Виговського	11	113			4	
Ірпінь	Виговського	114Л/1	92			4	0
Ірпінь	Виговського	114Ч	124			4	0
Ірпінь	Виговського	12	135	135		3	268
Ірпінь	Виговського	12А	166	166		3	265
Ірпінь	Виговського	12Д/4	94			2	
Ірпінь	Виговського	14/3	121			4	
Ірпінь	Виговського	14А	102			1	
Ірпінь	Виговського	15А	221	221		3	274
Ірпінь	Виговського	15Б	92	92		3	256
Ірпінь	Виговського	16	86			1	
Ірпінь	Виговського	17/1	137	137		3	211
Ірпінь	Виговського	17/2	120	120		3	235
Ірпінь	Виговського	17/3	94	94		3	243
Ірпінь	Виговського	19	404	404		3	232
Ірпінь	Виговського	1А	690	690		3	230
Ірпінь	Виговського	1С	116			8	
Ірпінь	Виговського	1П/3	110	110		3	245
Ірпінь	Виговського	1Т	94			3	5
Ірпінь	Виговського	22	103			3	
Ірпінь	Виговського	24	213	213		3	270
Ірпінь	Виговського	24/1	130	130		3	215
Ірпінь	Виговського	24/2	130	130		3	235
Ірпінь	Виговського	24Б/10	113			3	25
Ірпінь	Виговського	24А	140	140		3	242
Ірпінь	Виговського	25	86	0		3	167
Ірпінь	Виговського	26	112	24		3	145
Ірпінь	Виговського	27	168	0		3	251
Ірпінь	Виговського	27/12	108			3	
Ірпінь	Виговського	28Б	149	0		3	212
Ірпінь	Виговського	29	131	0		3	220
Ірпінь	Виговського	29К	93			2	
Ірпінь	Виговського	2В	251	251		3	211
Ірпінь	Виговського	2Д	120			3	
Ірпінь	Виговського	3	90	65		3	170
Ірпінь	Виговського	3/1	91	0		3	120
Ірпінь	Виговського	3/10	91	68		3	139
Ірпінь	Виговського	3/9	91	85		3	252
Ірпінь	Виговського	30А	90			3	
Ірпінь	Виговського	30Б	88			2	
Ірпінь	Виговського	33Г	89			3	
Ірпінь	Виговського	34					
Ірпінь	Виговського	34/1	65	65		3	259
Ірпінь	Виговського	34/2	220	220		3	200
Ірпінь	Виговського	41	110	0		3	203
Ірпінь	Виговського	44	124			4	
Ірпінь	Виговського	45	114			2	
Ірпінь	Виговського	48	94			4	
Ірпінь	Виговського	48А	122			1	
Ірпінь	Виговського	48Б	107			1	
Ірпінь	Виговського	5/1	113			1	
Ірпінь	Виговського	51	125			3	
Ірпінь	Виговського	52/2	102			3	
Ірпінь	Виговського	58	90			4	
Ірпінь	Виговського	58А	119			3	
Ірпінь	Виговського	59Д	86			5	
Ірпінь	Виговського	5В	140	100		3	276
Ірпінь	Виговського	6	115	115		3	247
Ірпінь	Виговського	6/2	112			7	
Ірпінь	Виговського	63	110			6	
Ірпінь	Виговського	68/1	94			4	

АДРЕСИ РУЙНУВАНЬ ПРИВАТНИХ БУДИНКІВ ПІСЛЯ ДЕОКУПАЦІЇ СТАНОМ НА 2022 РІК

Населений пункт	Вулиця	№ будинку	Площа будівлі			Кількість мешканців (осіб)	Вартість відновлення (тис.грн) ***
			Загальна	Пошкоджено	Зруйновано		
Ірпінь	Виговського	6А	110			4	
Ірпінь	Виговського	6Б	61	61		3	281
Ірпінь	Виговського	6В	61	61		3	230
Ірпінь	Виговського	6Д	228	0		3	201
Ірпінь	Виговського	6Д/1	131	17		3	208
Ірпінь	Виговського	7	86			3	
Ірпінь	Виговського	73	90			5	
Ірпінь	Виговського	75	91			2	
Ірпінь	Виговського	8	106			3	
Ірпінь	Виговського	83	85			3	
Ірпінь	Висока	1	45	45		3	237
Ірпінь	Висока	114Е/6	92			1	
Ірпінь	Висока	13	86			3	
Ірпінь	Висока	14Б	280	120		3	118
Ірпінь	Висока	15	94			3	103
Ірпінь	Висока	17	122			3	
Ірпінь	Висока	2	75	75		11	256
Ірпінь	Висока	2/6	121			5	
Ірпінь	Висока	20	120			9	
Ірпінь	Висока	2А	120	120		3	220
Ірпінь	Висока	3/1	107			3	
Ірпінь	Висока	34	94			4	
Ірпінь	Висока	4	58	58		3	257
Ірпінь	Висока	42	123			0	
Ірпінь	Висока	4Б	160	160		3	244
Ірпінь	Висока	5	74	0		3	104
Ірпінь	Висока	5А	125			4	
Ірпінь	Висока	6/1	100	75		3	170
Ірпінь	Висоцького	1/11Б	105			3	
Ірпінь	Висоцького	10	239	239		3	236
Ірпінь	Висоцького	123	91			5	
Ірпінь	Висоцького	17	109			5	
Ірпінь	Висоцького	19	107			3	
Ірпінь	Висоцького	24	85			6	
Ірпінь	Висоцького	6В	100			4	
Ірпінь	Висоцького	8	333	333		3	274
Ірпінь	Вишнева	1	170	170		3	268
Ірпінь	Вишнева	1/10	105	105		3	215
Ірпінь	Вишнева	1/10А	97	97		3	235
Ірпінь	Вишнева	1/10Б	97	97		3	265
Ірпінь	Вишнева	1/11А	91	91		3	240
Ірпінь	Вишнева	1/11Б	58	58		3	230
Ірпінь	Вишнева	1/12	90	90		3	265
Ірпінь	Вишнева	1/12А	58	58		3	287
Ірпінь	Вишнева	1/12Б	92	92		3	245
Ірпінь	Вишнева	1/46	98	0		3	169
Ірпінь	Вишнева	1/5А	92	92		3	235
Ірпінь	Вишнева	1/6А	91	91		3	211
Ірпінь	Вишнева	1/6Б	135	135		3	215
Ірпінь	Вишнева	1/7Б	91	91		3	287
Ірпінь	Вишнева	1/8А	92	92		3	200
Ірпінь	Вишнева	1/8Б	119			0	
Ірпінь	Вишнева	1/9А	91	91		3	200
Ірпінь	Вишнева	1/9Б	91	91		3	281
Ірпінь	Вишнева	10	179	123		3	150
Ірпінь	Вишнева	107	92			1	
Ірпінь	Вишнева	122Б	114			2	
Ірпінь	Вишнева	15/1	93			0	
Ірпінь	Вишнева	16	113			2	
Ірпінь	Вишнева	16/1	116			2	
Ірпінь	Вишнева	18А	110	0		3	168
Ірпінь	Вишнева	19	133	133		3	255

АДРЕСИ РУЙНУВАНЬ ПРИВАТНИХ БУДИНКІВ ПІСЛЯ ДЕОКУПАЦІЇ СТАНОМ НА 2022 РІК

Населений пункт	Вулиця	№ будинку	Площа будівлі			Кількість мешканців (осіб)	Вартість відновлення (тис.грн) ***
			Загальна	Пошкоджено	Зруйновано		
Ірпінь	Вишнева	1Г	183	183		3	214
Ірпінь	Вишнева	2	118			4	
Ірпінь	Вишнева	20	92			9	
Ірпінь	Вишнева	26	122			5	
Ірпінь	Вишнева	3	97			4	
Ірпінь	Вишнева	32Б/2	114			0	
Ірпінь	Вишнева	36/1	87			1	
Ірпінь	Вишнева	3А	97	0		3	160
Ірпінь	Вишнева	4	119			4	
Ірпінь	Вишнева	43А	95			4	
Ірпінь	Вишнева	46	145	0		3	180
Ірпінь	Вишнева	47	86			1	
Ірпінь	Вишнева	48/2	107			2	
Ірпінь	Вишнева	48Б	98			4	
Ірпінь	Вишнева	5	140	0		3	170
Ірпінь	Вишнева	67	106	106		3	235
Ірпінь	Вишнева	7	115	0		3	178
Ірпінь	Вишнева	85А	111			2	
Ірпінь	Вишнева	88А	103			1	
Ірпінь	Вишнева	8Е/1	93			6	
Ірпінь	Вишнева	96	92			4	
Ірпінь	Вільхова	118	120	120		3	230
Ірпінь	Володимирська	46	113			3	63
Ірпінь	Ворзельська	13	100	96		3	200
Ірпінь	Ворзельський пров.	12	92			11	
Ірпінь	Гагаріна	19	75	0		3	174
Ірпінь	Гагаріна	20	90			3	
Ірпінь	Гагаріна	21/2	151	151		3	214
Ірпінь	Гагаріна	23А	92			8	
Ірпінь	Гагаріна	25	120	26		3	180
Ірпінь	Гагаріна	29	111			4	
Ірпінь	Гагаріна	33	98			4	
Ірпінь	Гагаріна	37	95			3	
Ірпінь	Гагаріна	37А	92			5	
Ірпінь	Гагаріна	39	65	0		3	145
Ірпінь	Гагаріна	48	71	71		3	211
Ірпінь	Гагаріна	53А	99			4	
Ірпінь	Гагаріна	58	110	0		3	156
Ірпінь	Гагаріна	6	110			2	
Ірпінь	Гагаріна	69	86			6	
Ірпінь	Гагаріна	6Д	106			2	
Ірпінь	Гагаріна	7А	83	25		3	701
Ірпінь	Гайдамацька	10/3	127	127		3	241
Ірпінь	Гайдамацька	10/4	126	126		3	271
Ірпінь	Гайдамацька	10А	95			2	
Ірпінь	Гайдамацька	110	94			4	
Ірпінь	Гайдамацька	114А	89			2	
Ірпінь	Гайдамацька	14	244	20		3	203
Ірпінь	Гайдамацька	15	87			4	
Ірпінь	Гайдамацька	16	114	10		3	178
Ірпінь	Гайдамацька	16А	152	46		3	118
Ірпінь	Гайдамацька	16В	152	152		3	274
Ірпінь	Гайдамацька	16В/1	153	153		3	266
Ірпінь	Гайдамацька	16Е	125	15		3	211
Ірпінь	Гайдамацька	17А	190	100		3	201
Ірпінь	Гайдамацька	18	101			3	
Ірпінь	Гайдамацька	2	86	0		3	150
Ірпінь	Гайдамацька	2/А	85			6	
Ірпінь	Гайдамацька	20А/1	99			2	
Ірпінь	Гайдамацька	21Г	90			2	
Ірпінь	Гайдамацька	2А	88			6	
Ірпінь	Гайдамацька	2Д	93			3	

АДРЕСИ РУЙНУВАНЬ ПРИВАТНИХ БУДИНКІВ ПІСЛЯ ДЕОКУПАЦІЇ СТАНОМ НА 2022 РІК

Населений пункт	Вулиця	№ будинку	Площа будівлі			Кількість мешканців (осіб)	Вартість відновлення (тис.грн) ***
			Загальна	Пошкоджено	Зруйновано		
Ірпінь	Гайдамацька	40Г	100			3	
Ірпінь	Гайдамацька	483	80	70		3	250
Ірпінь	Гайдамацька	64/2	65	0		3	250
Ірпінь	Гайдамацька	64/3	126	100		3	230
Ірпінь	Гайдамацька	65	140	100		3	211
Ірпінь	Гайдамацька	79Ж	85	80		3	230
Ірпінь	Гайдамацька	8	89			1	
Ірпінь	Гайдамацька	9	116			5	
Ірпінь	Гайдамацька	9А	114			2	
Ірпінь	Гайдамацький пров.	1/3	99			5	
Ірпінь	Гайдамацький пров.	10	98			3	65
Ірпінь	Гайдамацький пров.	10/3	127	127		3	275
Ірпінь	Гайдамацький пров.	10/4	126	126		3	215
Ірпінь	Гайдамацький пров.	11	110			3	
Ірпінь	Гайдамацький пров.	27/3	86			3	
Ірпінь	Гайдамацький пров.	35	106			2	
Ірпінь	Гайдамацький пров.	8	135	135		3	222
Ірпінь	Гайдамацький пров.	9Б	96			8	
Ірпінь	Героїв пров.	1	100	0		3	165
Ірпінь	Героїв пров.	10	54	0		3	114
Ірпінь	Героїв пров.	106В	116			4	
Ірпінь	Героїв пров.	109Б	93			1	
Ірпінь	Героїв пров.	10Б	90	0		3	178
Ірпінь	Героїв пров.	10В	196	196		3	250
Ірпінь	Героїв пров.	10Е	122			3	
Ірпінь	Героїв пров.	11	57	0		3	171
Ірпінь	Героїв пров.	110	124			2	
Ірпінь	Героїв пров.	124А	121			3	
Ірпінь	Героїв пров.	125	121			4	
Ірпінь	Героїв пров.	129Б/1	87			2	
Ірпінь	Героїв пров.	13	99	99		3	205
Ірпінь	Героїв пров.	137	103			1	
Ірпінь	Героїв пров.	14/1	112			4	
Ірпінь	Героїв пров.	15/1	90			2	
Ірпінь	Героїв пров.	154/1	107			5	
Ірпінь	Героїв пров.	17	70	0		3	165
Ірпінь	Героїв пров.	17/1	76	0		3	154
Ірпінь	Героїв пров.	17А/1	113			6	
Ірпінь	Героїв пров.	18	104			3	
Ірпінь	Героїв пров.	19	120	26		3	160
Ірпінь	Героїв пров.	2	76	76		3	248
Ірпінь	Героїв пров.	20	117			4	
Ірпінь	Героїв пров.	21	121			2	
Ірпінь	Героїв пров.	23	89			5	
Ірпінь	Героїв пров.	24	154	0		3	165
Ірпінь	Героїв пров.	25	105			9	
Ірпінь	Героїв пров.	25Р	118			6	
Ірпінь	Героїв пров.	27В	102			4	
Ірпінь	Героїв пров.	28	122			2	
Ірпінь	Героїв пров.	28А	98			2	
Ірпінь	Героїв пров.	2Б	495	0		3	161
Ірпінь	Героїв пров.	31	87			5	
Ірпінь	Героїв пров.	33/1	101			2	
Ірпінь	Героїв пров.	33А	92			2	
Ірпінь	Героїв пров.	34	108			3	
Ірпінь	Героїв пров.	37/1	120			3	
Ірпінь	Героїв пров.	38А/1	94			5	
Ірпінь	Героїв пров.	4	45	20		3	160
Ірпінь	Героїв пров.	40	125			2	
Ірпінь	Героїв пров.	42В	121			4	
Ірпінь	Героїв пров.	44А	109			4	

АДРЕСИ РУЙНУВАНЬ ПРИВАТНИХ БУДИНКІВ ПІСЛЯ ДЕОКУПАЦІЇ СТАНОМ НА 2022 РІК

Населений пункт	Вулиця	№ будинку	Площа будівлі			Кількість мешканців (осіб)	Вартість відновлення (тис.грн) ***
			Загальна	Пошкоджено	Зруйновано		
Ірпінь	Героїв пров.	46	89			2	
Ірпінь	Героїв пров.	46Г	196	75		3	174
Ірпінь	Героїв пров.	47	96	19		3	128
Ірпінь	Героїв пров.	47/11	124			2	
Ірпінь	Героїв пров.	48	118			5	
Ірпінь	Героїв пров.	48/1	104			4	
Ірпінь	Героїв пров.	48Е	146	25		3	165
Ірпінь	Героїв пров.	48Ж	46	0		3	161
Ірпінь	Героїв пров.	483	98	88		3	263
Ірпінь	Героїв пров.	48К	64	64		3	214
Ірпінь	Героїв пров.	49	88			4	
Ірпінь	Героїв пров.	5	109			7	
Ірпінь	Героїв пров.	50	93			6	
Ірпінь	Героїв пров.	51	139	139		3	263
Ірпінь	Героїв пров.	51Б	119			8	
Ірпінь	Героїв пров.	52Б	117			3	137
Ірпінь	Героїв пров.	55В	90			4	
Ірпінь	Героїв пров.	56	110	0		3	177
Ірпінь	Героїв пров.	58	80	0		3	144
Ірпінь	Героїв пров.	5А	140	0		3	174
Ірпінь	Героїв пров.	5А/3	118			0	
Ірпінь	Героїв пров.	6	116	0		3	180
Ірпінь	Героїв пров.	6/1	115	0		3	190
Ірпінь	Героїв пров.	60	128	55		3	156
Ірпінь	Героїв пров.	60В	113			1	
Ірпінь	Героїв пров.	60Д	92			3	
Ірпінь	Героїв пров.	62	75	75		3	213
Ірпінь	Героїв пров.	62/2	86	4		3	211
Ірпінь	Героїв пров.	62А	124			3	44
Ірпінь	Героїв пров.	64	102	102		3	257
Ірпінь	Героїв пров.	64/2	45	35		3	280
Ірпінь	Героїв пров.	64/3	103	103		3	199
Ірпінь	Героїв пров.	64/4	101	101		3	235
Ірпінь	Героїв пров.	65	64	64		3	217
Ірпінь	Героїв пров.	7	120	120		3	265
Ірпінь	Героїв пров.	75В	197	35		3	156
Ірпінь	Героїв пров.	78А	94			5	
Ірпінь	Героїв пров.	79Ж	135	20		3	142
Ірпінь	Героїв пров.	8	121			5	
Ірпінь	Героїв пров.	85	102			1	
Ірпінь	Героїв пров.	85А	151	151		3	250
Ірпінь	Героїв пров.	85В	150	150		3	210
Ірпінь	Героїв пров.	89Б	115	115		3	91
Ірпінь	Героїв пров.	89Д	86			3	101
Ірпінь	Героїв пров.	8А	116			4	
Ірпінь	Героїв пров.	91Б	68	0		3	174
Ірпінь	Героїв пров.	91С/1	95	90		3	254
Ірпінь	Героїв пров.	91С/2	131	0		3	115
Ірпінь	Героїв пров.	9Б	94			1	
Ірпінь	Гірська	37	103			3	18
Ірпінь	Глінки	1	121	25		3	290
Ірпінь	Глінки	1/1	44	0		3	135
Ірпінь	Глінки	16	113			5	
Ірпінь	Глінки	244	108			5	
Ірпінь	Глінки	2А	96	91		3	214
Ірпінь	Глінки	6	139	139		3	211
Ірпінь	Глінки	6А	227	227		3	289
Ірпінь	Глінки	71Б	120			1	
Ірпінь	Глінки	9	79	50		3	136
Ірпінь	Глінки пров.	1Б	85			3	
Ірпінь	Глінки пров.	23А	99			3	
Ірпінь	Глінки пров.	27А/1	123			0	

АДРЕСИ РУЙНУВАНЬ ПРИВАТНИХ БУДИНКІВ ПІСЛЯ ДЕОКУПАЦІЇ СТАНОМ НА 2022 РІК

Населений пункт	Вулиця	№ будинку	Площа будівлі			Кількість мешканців (осіб)	Вартість відновлення (тис.грн) ***
			Загальна	Пошкоджено	Зруйновано		
Ірпінь	Глінки пров.	3/5	102			3	
Ірпінь	Глінки пров.	41	90			2	
Ірпінь	Гнатюка	12	90				
Ірпінь	Гнатюка	2	45	45		3	245
Ірпінь	Гнатюка	3	380				3 040
Ірпінь	Гнатюка	3А	380	0		3	78
Ірпінь	Гнатюка	7	80	0		3	151
Ірпінь	Гнатюка пров.	10	106			2	
Ірпінь	Гнатюка пров.	123/1	88			3	
Ірпінь	Гнатюка пров.	36/0	103			5	
Ірпінь	Гоголя	10/1	88			1	
Ірпінь	Гоголя	114Д/3	89			6	
Ірпінь	Гоголя	14А	124			0	
Ірпінь	Гоголя	15	114			3	
Ірпінь	Гоголя	153	94			4	
Ірпінь	Гоголя	18	122			1	
Ірпінь	Гоголя	1Б	107			0	
Ірпінь	Гоголя	2/3	113			2	
Ірпінь	Гоголя	23А	100	100		3	245
Ірпінь	Гоголя	25А	125			5	
Ірпінь	Гоголя	28А	102			3	
Ірпінь	Гоголя	31Ж	160	0		3	215
Ірпінь	Гоголя	32	119			3	
Ірпінь	Гоголя	3В	90			4	
Ірпінь	Гоголя	4	86			4	
Ірпінь	Гоголя	4,Кв2	112			1	
Ірпінь	Гоголя	46А/1	110			4	
Ірпінь	Гоголя	48А	94			2	
Ірпінь	Гоголя	4Д	110	110		3	125
Ірпінь	Гоголя	55А	110			4	
Ірпінь	Гоголя	6В	181	181		3	161
Ірпінь	Гоголя	6Д	167	167		3	141
Ірпінь	Гоголя	7А	270	270		3	230
Ірпінь	Гоголя	8В	86			5	
Ірпінь	Гоголя	9А	90			2	
Ірпінь	Гончара	106Н	91			3	
Ірпінь	Гончара	1083	106			4	
Ірпінь	Гончара	12	85			6	
Ірпінь	Гончара	14	91	0		3	110
Ірпінь	Гончара	18	46	10		3	117
Ірпінь	Гончара	28А	265	0		3	115
Ірпінь	Гончара	5	92			3	74
Ірпінь	Гончара	55Б	86			6	
Ірпінь	Гончара	8	121	0		3	495
Ірпінь	Горіхова	3В/3	121			3	
Ірпінь	Горіхова	48	135	135		3	380
Ірпінь	Горького	18	120			3	34
Ірпінь	Гостомельське шосе	1	126	126		3	265
Ірпінь	Гостомельське шосе	1/2А	107			4	
Ірпінь	Гостомельське шосе	101А	94			3	
Ірпінь	Гостомельське шосе	10А	239	220		3	230
Ірпінь	Гостомельське шосе	10Б	166	120		3	236
Ірпінь	Гостомельське шосе	110	123			4	
Ірпінь	Гостомельське шосе	122А	125			2	
Ірпінь	Гостомельське шосе	125/1	69	69		3	284
Ірпінь	Гостомельське шосе	13	157	157		3	245
Ірпінь	Гостомельське шосе	15	175	175		3	235
Ірпінь	Гостомельське шосе	167_А	105			3	
Ірпінь	Гостомельське шосе	19	140	35		3	174
Ірпінь	Гостомельське шосе	2	70	70		3	238
Ірпінь	Гостомельське шосе	2/2	91			2	
Ірпінь	Гостомельське шосе	21	82	82		3	230

АДРЕСИ РУЙНУВАНЬ ПРИВАТНИХ БУДИНКІВ ПІСЛЯ ДЕОКУПАЦІЇ СТАНОМ НА 2022 РІК

Населений пункт	Вулиця	№ будинку	Площа будівлі			Кількість мешканців (осіб)	Вартість відновлення (тис.грн) ***
			Загальна	Пошкоджено	Зруйновано		
Ірпінь	Гостомельське шосе	21/3	109			5	
Ірпінь	Гостомельське шосе	21Б	65	65		3	245
Ірпінь	Гостомельське шосе	21А	107			1	
Ірпінь	Гостомельське шосе	23	78	78		3	281
Ірпінь	Гостомельське шосе	25	120	120		3	241
Ірпінь	Гостомельське шосе	26	85			3	
Ірпінь	Гостомельське шосе	27/6	100			3	
Ірпінь	Гостомельське шосе	28А	119			4	
Ірпінь	Гостомельське шосе	29	89	89		3	256
Ірпінь	Гостомельське шосе	3/4	92			1	
Ірпінь	Гостомельське шосе	30Л	114			3	
Ірпінь	Гостомельське шосе	31	60	60		3	145
Ірпінь	Гостомельське шосе	33	104	104		3	263
Ірпінь	Гостомельське шосе	33/1	121	25		3	120
Ірпінь	Гостомельське шосе	35	93			3	
Ірпінь	Гостомельське шосе	36	113			1	
Ірпінь	Гостомельське шосе	38А	116			4	
Ірпінь	Гостомельське шосе	38Г	118			1	
Ірпінь	Гостомельське шосе	39	226	226		3	268
Ірпінь	Гостомельське шосе	39/1	235	235		3	281
Ірпінь	Гостомельське шосе	39/3	235	235		3	241
Ірпінь	Гостомельське шосе	3Г/3	92			3	
Ірпінь	Гостомельське шосе	4	85	23		3	201
Ірпінь	Гостомельське шосе	42	122			5	
Ірпінь	Гостомельське шосе	42Б	97			2	
Ірпінь	Гостомельське шосе	5/1	87			1	
Ірпінь	Гостомельське шосе	50	119			4	
Ірпінь	Гостомельське шосе	58А	95			5	
Ірпінь	Гостомельське шосе	59	86			2	
Ірпінь	Гостомельське шосе	5/1	114			3	
Ірпінь	Гостомельське шосе	6	115	115		3	220
Ірпінь	Гостомельське шосе	60Д	107			3	
Ірпінь	Гостомельське шосе	62	98			5	
Ірпінь	Гостомельське шосе	69Б	111			6	
Ірпінь	Гостомельське шосе	6А	164	160		3	277
Ірпінь	Гостомельське шосе	6Б	64	32		3	150
Ірпінь	Гостомельське шосе	6С	111	111		3	140
Ірпінь	Гостомельське шосе	7	120				1 920
Ірпінь	Гостомельське шосе	8	100	25		3	120
Ірпінь	Гостомельське шосе	84/1	103			7	
Ірпінь	Гостомельське шосе	8А	90	60		3	160
Ірпінь	Гостомельське шосе	8А/1	90	15		3	145
Ірпінь	Гостомельське шосе	8Б	90	60		3	140
Ірпінь	Гостомельське шосе	8Ж/2	93			4	
Ірпінь	Гостомельське шосе	8Л	65	61		3	167
Ірпінь	Гостомельське шосе	9	93			4	
Ірпінь	Гостомельське шосе	93/9	93			3	
Ірпінь	Грибоєдова	22	83	0		3	142
Ірпінь	Громадянська	1	180	160		3	145
Ірпінь	Громадянська	16	110	0		3	135
Ірпінь	Громадянська	18	131	0		3	145
Ірпінь	Громадянська	20	135	20		3	122
Ірпінь	Громадянська	21А	92			4	
Ірпінь	Громадянська	22	105	105		3	217
Ірпінь	Громадянська	25В	135	0		3	135
Ірпінь	Громадянська	28/1	111			2	
Ірпінь	Громадянська	39	98			1	
Ірпінь	Громадянська	41	204	204		3	281
Ірпінь	Громадянська	49	110	99		3	280
Ірпінь	Громадянська	4А/2	95			3	
Ірпінь	Громадянська	5	68	68		3	210
Ірпінь	Громадянська	51	92			3	120

АДРЕСИ РУЙНУВАНЬ ПРИВАТНИХ БУДИНКІВ ПІСЛЯ ДЕОКУПАЦІЇ СТАНОМ НА 2022 РІК

Населений пункт	Вулиця	№ будинку	Площа будівлі			Кількість мешканців (осіб)	Вартість відновлення (тис.грн) ***
			Загальна	Пошкоджено	Зруйновано		
Ірпінь	Громадянська	55	194	194		3	245
Ірпінь	Громадянська	5А/3	99			3	
Ірпінь	Громадянська	84/1	110			5	
Ірпінь	Громадянська	86В	86			4	
Ірпінь	Громадянська	9	67	0		3	152
Ірпінь	Громадянський пров.	123/3	97			2	
Ірпінь	Гуцала	1	65	0		3	145
Ірпінь	Гуцала	13	98	98		3	266
Ірпінь	Гуцала	14	85	0		3	255
Ірпінь	Гуцала	18	106	0		3	145
Ірпінь	Гуцала	18А	124	124		3	161
Ірпінь	Гуцала	32	80	80		3	245
Ірпінь	Гуцала	34Б	99	0		3	301
Ірпінь	Гуцала	34Б/1	99	90		3	235
Ірпінь	Гуцала	38	150	0		3	112
Ірпінь	Гуцала	38Б	55	9		3	166
Ірпінь	Гуцала	5	120	120		3	274
Ірпінь	Гуцала	60А/1	106			0	
Ірпінь	Гуцала	7	65	65		3	155
Ірпінь	Давидчука	1	98			3	
Ірпінь	Давидчука	11	95			4	
Ірпінь	Давидчука	113	94			1	
Ірпінь	Давидчука	12А	89			3	
Ірпінь	Давидчука	131Б	87			2	
Ірпінь	Давидчука	133	101			5	
Ірпінь	Давидчука	135/1	85			1	
Ірпінь	Давидчука	15Б	99				
Ірпінь	Давидчука	15В	76	76		3	254
Ірпінь	Давидчука	16/2	90			2	
Ірпінь	Давидчука	16А	88			1	
Ірпінь	Давидчука	16Б	93			1	
Ірпінь	Давидчука	17	100			4	
Ірпінь	Давидчука	1Д	89			2	
Ірпінь	Давидчука	1Е	116			3	
Ірпінь	Давидчука	1Ж	114			7	
Ірпінь	Давидчука	2/2	116			4	
Ірпінь	Давидчука	2/7	93			4	
Ірпінь	Давидчука	20	140	0		3	113
Ірпінь	Давидчука	21	105	25		3	302
Ірпінь	Давидчука	22	122			4	
Ірпінь	Давидчука	22/3	124			4	
Ірпінь	Давидчука	23	110	14		3	103
Ірпінь	Давидчука	23В	121			2	
Ірпінь	Давидчука	24/2	121			3	
Ірпінь	Давидчука	24А	159	159		3	250
Ірпінь	Давидчука	25	68	20		3	121
Ірпінь	Давидчука	25/3	87			4	
Ірпінь	Давидчука	25А	90			7	
Ірпінь	Давидчука	26	107			1	
Ірпінь	Давидчука	26А	113			3	
Ірпінь	Давидчука	27	131	130		3	252
Ірпінь	Давидчука	27/6	104			1	
Ірпінь	Давидчука	28	110	14		3	145
Ірпінь	Давидчука	29	110	110		3	214
Ірпінь	Давидчука	2Б2	117			2	
Ірпінь	Давидчука	3	89	0		3	120
Ірпінь	Давидчука	30	141	141		3	214
Ірпінь	Давидчука	30В	140	140		3	215
Ірпінь	Давидчука	30К	158	158		3	182
Ірпінь	Давидчука	31	140	0		3	136
Ірпінь	Давидчука	31/2	75	45		3	132
Ірпінь	Давидчука	31Д	110	70		3	117

АДРЕСИ РУЙНУВАНЬ ПРИВАТНИХ БУДИНКІВ ПІСЛЯ ДЕОКУПАЦІЇ СТАНОМ НА 2022 РІК

Населений пункт	Вулиця	№ будинку	Площа будівлі			Кількість мешканців (осіб)	Вартість відновлення (тис.грн) ***
			Загальна	Пошкоджено	Зруйновано		
Ірпінь	Давидчука	31Л	121			3	
Ірпінь	Давидчука	32	173	173		3	200
Ірпінь	Давидчука	33	89	25		3	152
Ірпінь	Давидчука	34	121	25		3	131
Ірпінь	Давидчука	36	100	100		3	280
Ірпінь	Давидчука	37	97	97		3	300
Ірпінь	Давидчука	37/1	135	20		3	125
Ірпінь	Давидчука	41	68	25		3	178
Ірпінь	Давидчука	43	141	141		3	211
Ірпінь	Давидчука	47/11	103	0		3	147
Ірпінь	Давидчука	47/12	103	35		3	120
Ірпінь	Давидчука	47/5	105	0		3	154
Ірпінь	Давидчука	48/3	118			5	
Ірпінь	Давидчука	49	102			2	
Ірпінь	Давидчука	5	122			7	
Ірпінь	Давидчука	50	120	120		3	263
Ірпінь	Давидчука	50В	98			2	
Ірпінь	Давидчука	51/1	110	110		3	162
Ірпінь	Давидчука	52	65	65		3	298
Ірпінь	Давидчука	53	83	81		3	245
Ірпінь	Давидчука	54	116			2	
Ірпінь	Давидчука	56А	135	135		3	260
Ірпінь	Давидчука	57Б	92			2	
Ірпінь	Давидчука	57З	108			2	
Ірпінь	Давидчука	58	120			3	
Ірпінь	Давидчука	59А	120	120		3	230
Ірпінь	Давидчука	59Б/1	109	0		3	126
Ірпінь	Давидчука	5А	406	406		3	232
Ірпінь	Давидчука	6	90	90		3	235
Ірпінь	Давидчука	6/3	90	0		3	123
Ірпінь	Давидчука	60А/1	94			0	
Ірпінь	Давидчука	61/2	125			4	
Ірпінь	Давидчука	61А	120	0		3	159
Ірпінь	Давидчука	63В	266	0		3	175
Ірпінь	Давидчука	63З	121			3	83
Ірпінь	Давидчука	64	109			2	
Ірпінь	Давидчука	65Б	243	43		3	178
Ірпінь	Давидчука	68/1	118	0		3	178
Ірпінь	Давидчука	69В	89			5	
Ірпінь	Давидчука	69Г	86	75		3	230
Ірпінь	Давидчука	7	75	0		3	128
Ірпінь	Давидчука	70	124			0	
Ірпінь	Давидчука	71Е	105	50		3	109
Ірпінь	Давидчука	71Ж	105	75		3	136
Ірпінь	Давидчука	79А/1	57	0		3	164
Ірпінь	Давидчука	79Б	194	0		3	148
Ірпінь	Давидчука	8	118			1	
Ірпінь	Давидчука	80	104			1	
Ірпінь	Давидчука	80А	88			3	
Ірпінь	Давидчука	9	109			5	
Ірпінь	Давидчука	9Б	200	0		3	154
Ірпінь	Дачна	10А	93			5	
Ірпінь	Дачна	15БВ	119				
Ірпінь	Дачна	2	98	98		3	255
Ірпінь	Дачна	24А	76	0		3	131
Ірпінь	Дачна	26	105	0		3	143
Ірпінь	Дачна	2А	95	91		3	241
Ірпінь	Дачна	6	114	0		3	10
Ірпінь	Дачна	90/2	117			2	
Ірпінь	Довженка	112Б/2	90			0	
Ірпінь	Довженка	114Ш	118			3	
Ірпінь	Довженка	16	110	0		3	125

АДРЕСИ РУЙНУВАНЬ ПРИВАТНИХ БУДИНКІВ ПІСЛЯ ДЕОКУПАЦІЇ СТАНОМ НА 2022 РІК

Населений пункт	Вулиця	№ будинку	Площа будівлі			Кількість мешканців (осіб)	Вартість відновлення (тис.грн) ***
			Загальна	Пошкоджено	Зруйновано		
Ірпінь	Довженка	18	46	0		3	147
Ірпінь	Довженка	24	113			6	
Ірпінь	Довженка	28Б	92			4	
Ірпінь	Довженка	37	124			7	
Ірпінь	Довженка	5А	280	280		3	120
Ірпінь	Довженка	7	110	0		3	145
Ірпінь	Долинна	114Ш	94			3	
Ірпінь	Донецька	10	82	0		3	118
Ірпінь	Донецька	114Ш	121			3	
Ірпінь	Донецька	12	105	0		3	650
Ірпінь	Донецька	17	68	0		3	250
Ірпінь	Донецька	17А	219	219		3	70 080
Ірпінь	Донецька	18	121	0		3	450
Ірпінь	Донецька	20	75	60		3	266
Ірпінь	Донецька	28	116	65		3	315
Ірпінь	Донецька	4А	94	94		3	30 112
Ірпінь	Донецька	5	86	86		3	27 520
Ірпінь	Донецька	6	110	0		3	360
Ірпінь	Донецька	8	75	10		3	254
Ірпінь	Донецька	8А	70	70		3	22 464
Ірпінь	Достоевського пров.	114Ш	102			3	
Ірпінь	Достоевського пров.	18	370	370		3	118 400
Ірпінь	Достоевського пров.	18Б	470	470		3	150 400
Ірпінь	Достоевського пров.	18С	190	190		3	60 672
Ірпінь	Достоевського пров.	1В	100	0		3	450
Ірпінь	Достоевського пров.	2	121	25		3	300
Ірпінь	Достоевського пров.	20	120	120		3	38 400
Ірпінь	Достоевського пров.	4В	153	153		3	48 928
Ірпінь	Достоевського пров.	58	93			3	
Ірпінь	Достоевського пров.	6В	86			3	65
Ірпінь	Достоевського пров.	8А	105	0		3	520
Ірпінь	Енергетиків	114Ш	116			3	
Ірпінь	Енергетиків	24	90	0		3	265
Ірпінь	Енергетиків	31	110	25		3	288
Ірпінь	Енергетиків	78	45	0		3	291
Ірпінь	Європейська	10	94			3	3
Ірпінь	Єроценка	11	106	106		3	275
Ірпінь	Єроценка	114Ш	103			3	
Ірпінь	Єроценка	11А	104	104		3	201
Ірпінь	Єроценка	15	170	170		3	331
Ірпінь	Єроценка	18Ж	113			2	
Ірпінь	Єроценка	21	124	124		3	231
Ірпінь	Єроценка	22	108			5	
Ірпінь	Єроценка	27	93			2	
Ірпінь	Єроценка	3	120			1	
Ірпінь	Єроценка	33Б	90			1	
Ірпінь	Єроценка	49	88			0	
Ірпінь	Єроценка	6	62	0		3	270
Ірпінь	Єроценка	6А	89			1	
Ірпінь	Єроценка	6Б	124			5	
Ірпінь	Єроценка	9	129	0		3	360
Ірпінь	Єсеніна	11/1	114			2	
Ірпінь	Єсеніна	12	94			2	
Ірпінь	Єсеніна	13	272	0		3	300
Ірпінь	Єсеніна	18	122			4	
Ірпінь	Єсеніна	20	90	90		3	251
Ірпінь	Єсеніна	21	107			9	
Ірпінь	Єсеніна	24Б	126	100		3	298
Ірпінь	Єсеніна	2А	113			2	
Ірпінь	Єсеніна	3	125			4	
Ірпінь	Єсеніна	35А	102			9	
Ірпінь	Єсеніна	50А	140	100		3	241

АДРЕСИ РУЙНУВАНЬ ПРИВАТНИХ БУДИНКІВ ПІСЛЯ ДЕОКУПАЦІЇ СТАНОМ НА 2022 РІК

Населений пункт	Вулиця	№ будинку	Площа будівлі			Кількість мешканців (осіб)	Вартість відновлення (тис.грн) ***
			Загальна	Пошкоджено	Зруйновано		
Ірпінь	Єсеніна	50А/1	96	91		3	283
Ірпінь	Єсеніна	50Б	85	80		3	287
Ірпінь	Єсеніна	54	90			5	
Ірпінь	Єсеніна	65А	119			7	
Ірпінь	Житомирська	1	100	75		3	560
Ірпінь	Житомирська	10/1	86			5	
Ірпінь	Житомирська	109	205	0		3	256
Ірпінь	Житомирська	117	131	0		3	240
Ірпінь	Житомирська	119	110	0		3	245
Ірпінь	Житомирська	11А	112			1	
Ірпінь	Житомирська	125/5	110			9	
Ірпінь	Житомирська	127	68	68		3	245
Ірпінь	Житомирська	129	110	0		3	275
Ірпінь	Житомирська	15В	94			2	
Ірпінь	Житомирська	16	110			2	
Ірпінь	Житомирська	16Л	86			4	
Ірпінь	Житомирська	17	90			4	
Ірпінь	Житомирська	2	91			3	
Ірпінь	Житомирська	20	106			2	
Ірпінь	Житомирська	20А	85			5	
Ірпінь	Житомирська	21/2	92			3	
Ірпінь	Житомирська	22Б	110	75		3	272
Ірпінь	Житомирська	24	111			3	
Ірпінь	Житомирська	24Б/1	126	85		3	266
Ірпінь	Житомирська	26	98			2	
Ірпінь	Житомирська	3/3	80	0		3	284
Ірпінь	Житомирська	31/3	107			2	
Ірпінь	Житомирська	32	95			4	
Ірпінь	Житомирська	32А	86			4	
Ірпінь	Житомирська	32Б	125	0		3	450
Ірпінь	Житомирська	34	119			3	130
Ірпінь	Житомирська	34А	93	25		3	290
Ірпінь	Житомирська	37/9	114			4	
Ірпінь	Житомирська	38/2	87			4	
Ірпінь	Житомирська	38Г	130	100		3	238
Ірпінь	Житомирська	4	97			2	
Ірпінь	Житомирська	40/1	85	85		3	300
Ірпінь	Житомирська	40А	120	120		3	268
Ірпінь	Житомирська	42	104	0		3	300
Ірпінь	Житомирська	42В	75	0		3	290
Ірпінь	Житомирська	44	91	27		3	275
Ірпінь	Житомирська	46	120	120		3	279
Ірпінь	Житомирська	48	92			2	
Ірпінь	Житомирська	49	122			5	
Ірпінь	Житомирська	50А/1	86	86		3	284
Ірпінь	Житомирська	50Б	132	132		3	220
Ірпінь	Житомирська	51	119			2	
Ірпінь	Житомирська	58	92			3	
Ірпінь	Житомирська	59	114			1	
Ірпінь	Житомирська	6А	93			1	
Ірпінь	Житомирська	73С/1	113			4	
Ірпінь	Житомирська	7А	116			3	
Ірпінь	Житомирська	8	118			3	
Ірпінь	Житомирська	84	100			7	
Ірпінь	Житомирська	86	105	0		3	310
Ірпінь	Житомирська	87/1	85			3	
Ірпінь	Житомирська	94	135	0		3	230
Ірпінь	Житомирська	96	75	75		3	245
Ірпінь	Житомирська	99	110	0		3	301
Ірпінь	Житомирська,	42В	91			3	313
Ірпінь	Зайцева Капітана	1	160	0		3	267
Ірпінь	Зайцева Капітана	10/1	109			1	

АДРЕСИ РУЙНУВАНЬ ПРИВАТНИХ БУДИНКІВ ПІСЛЯ ДЕОКУПАЦІЇ СТАНОМ НА 2022 РІК

Населений пункт	Вулиця	№ будинку	Площа будівлі			Кількість мешканців (осіб)	Вартість відновлення (тис.грн) ***
			Загальна	Пошкоджено	Зруйновано		
Ірпінь	Зайцева Капітана	12/1	107			2	
Ірпінь	Зайцева Капітана	22	63	0		3	25
Ірпінь	Зайцева Капітана	23	90	90		3	241
Ірпінь	Зайцева Капітана	26	105	25		3	260
Ірпінь	Зайцева Капітана	26Д	105			2	
Ірпінь	Зайцева Капітана	31А	120	0		3	255
Ірпінь	Зайцева Капітана	47/11	121			2	
Ірпінь	Зайцева Капітана	49/1	120			4	
Ірпінь	Зайцева Капітана	52Б	107			0	
Ірпінь	Зайцева Капітана	53Л	94			4	
Ірпінь	Зайцева Капітана	69	123			1	
Ірпінь	Зайцева Капітана	8А,Б	125			0	
Ірпінь	Зайцева Капітана	8А/1	93			0	
Ірпінь	Зайцева Капітана	93А	113			12	
Ірпінь	Зарічна	11	259	0		3	281
Ірпінь	Зарічна	12	281	281		3	220
Ірпінь	Зарічна	12А	92			3	
Ірпінь	Зарічна	16	410	410		3	281
Ірпінь	Зарічна	18	93			1	
Ірпінь	Зарічна	19А	45	45		3	281
Ірпінь	Зарічна	2	97			5	
Ірпінь	Зарічна	24	125	0		3	241
Ірпінь	Зарічна	26Ж	121			2	
Ірпінь	Зарічна	3	60	0		3	263
Ірпінь	Зарічна	32	121	0		3	147
Ірпінь	Зарічна	34	120			3	
Ірпінь	Зарічна	42/1	107			3	
Ірпінь	Зарічна	8	110	0		3	248
Ірпінь	Зарічна	8А	94			3	166
Ірпінь	Зарічна	9	310	310		3	235
Ірпінь	Зарічна	9А	310	310		3	277
Ірпінь	Захисників	4	134	134		3	210
Ірпінь	Зелена	15	250	0		3	265
Ірпінь	Зелена	16В	123			2	
Ірпінь	Зелена	17	125			3	
Ірпінь	Зелена	19	211	211		3	254
Ірпінь	Зелена	2	202	202		3	268
Ірпінь	Зелена	21Г	105			2	
Ірпінь	Зелена	22/5	91			0	
Ірпінь	Зелена	28В/1	109			3	
Ірпінь	Зелена	51	107			3	
Ірпінь	Зелена	59А	85			2	
Ірпінь	Зоряна	11	260	0		3	268
Ірпінь	Зоряна	21	100			2	
Ірпінь	Індустріальна	11	190	9		3	189
Ірпінь	Індустріальна	26	111	111		3	291
Ірпінь	Індустріальна	28	80	0		3	210
Ірпінь	Індустріальна	40Б	92			4	
Ірпінь	Індустріальна	43	114			3	
Ірпінь	Індустріальна	66/1	93			1	
Ірпінь	Індустріальна	7	195	0		3	260
Ірпінь	Калацюка Якова	122	116			6	
Ірпінь	Калацюка Якова	19А	155	100		3	253
Ірпінь	Калацюка Якова	5	110	0		3	266
Ірпінь	Калацюка Якова	8А	118			3	
Ірпінь	Квіткова	1	121	0		3	261
Ірпінь	Квіткова	10	198	198		3	276
Ірпінь	Квіткова	10/1	121	25		3	850
Ірпінь	Квіткова	11	75	10		3	236
Ірпінь	Квіткова	11/1	46	46		3	760
Ірпінь	Квіткова	12К,1	122			3	
Ірпінь	Квіткова	14	105	0		3	285

АДРЕСИ РУЙНУВАНЬ ПРИВАТНИХ БУДИНКІВ ПІСЛЯ ДЕОКУПАЦІЇ СТАНОМ НА 2022 РІК

Населений пункт	Вулиця	№ будинку	Площа будівлі			Кількість мешканців (осіб)	Вартість відновлення (тис.грн) ***
			Загальна	Пошкоджено	Зруйновано		
Ірпінь	Квіткова	15	97			3	
Ірпінь	Квіткова	16	131	0		3	260
Ірпінь	Квіткова	16А	114			5	
Ірпінь	Квіткова	20	100	100		3	650
Ірпінь	Квіткова	20/5	87			4	
Ірпінь	Квіткова	21	119			1	
Ірпінь	Квіткова	26В/5	95			0	
Ірпінь	Квіткова	34А/1	86			2	
Ірпінь	Квіткова	39/1	107			1	
Ірпінь	Квіткова	42	98			2	
Ірпінь	Квіткова	5	120	120		3	850
Ірпінь	Квіткова	5/3	111			0	
Ірпінь	Квіткова	50	103			1	
Ірпінь	Квіткова	5Д	93			0	
Ірпінь	Квіткова	68	124			6	
Ірпінь	Квіткова	7	95	95		3	280
Ірпінь	Квіткова	7Д/5	87			2	
Ірпінь	Квіткова	8	90			6	
Ірпінь	Квіткова	9	64	64		3	700
Ірпінь	Квіткова	9А	130	80		3	275
Ірпінь	Київська	1	92			1	
Ірпінь	Київська	1/2В	111			3	
Ірпінь	Київська	10	98			3	
Ірпінь	Київська	106Б	95			2	
Ірпінь	Київська	11/1	92			4	
Ірпінь	Київська	114Д/5	99			5	
Ірпінь	Київська	11А	135	135		3	260
Ірпінь	Київська	12	77	23		3	285
Ірпінь	Київська	12/2	110			4	
Ірпінь	Київська	13	46	0		3	380
Ірпінь	Київська	139	86			1	
Ірпінь	Київська	14					
Ірпінь	Київська	14/1	106	106		3	288
Ірпінь	Київська	14/2	53	53		3	280
Ірпінь	Київська	14/3	96	96		3	285
Ірпінь	Київська	14/4	41	41		3	300
Ірпінь	Київська	14/1/1	106			4	
Ірпінь	Київська	14/3/1	98			2	
Ірпінь	Київська	15	98	98		3	276
Ірпінь	Київська	15Б	121	0		3	255
Ірпінь	Київська	15Д	100	0		3	270
Ірпінь	Київська	16	145	145		3	360
Ірпінь	Київська	17	115	115		3	270
Ірпінь	Київська	18	95			2	
Ірпінь	Київська	18/1	94			1	
Ірпінь	Київська	18/2	89			2	
Ірпінь	Київська	1М/1	87			2	
Ірпінь	Київська	2	101			4	
Ірпінь	Київська	2/27	85			4	
Ірпінь	Київська	21/2	99			3	
Ірпінь	Київська	23	90			1	
Ірпінь	Київська	23А	88			3	
Ірпінь	Київська	24/1	93			5	
Ірпінь	Київська	24/2	100			1	
Ірпінь	Київська	25/9	89			1	
Ірпінь	Київська	26В/5	116			0	
Ірпінь	Київська	27/4	114			1	
Ірпінь	Київська	27/А	116			5	
Ірпінь	Київська	27А	93			5	
Ірпінь	Київська	28В	270	0		3	360
Ірпінь	Київська	29Ж	122			4	
Ірпінь	Київська	3	124			2	

АДРЕСИ РУЙНУВАНЬ ПРИВАТНИХ БУДИНКІВ ПІСЛЯ ДЕОКУПАЦІЇ СТАНОМ НА 2022 РІК

Населений пункт	Вулиця	№ будинку	Площа будівлі			Кількість мешканців (осіб)	Вартість відновлення (тис.грн)
			Загальна	Пошкоджено	Зруйновано		
Ірпінь	Київська	30	73	73		3	550
Ірпінь	Київська	30А	132	132		3	272
Ірпінь	Київська	31	121			2	
Ірпінь	Київська	31/6	121			0	
Ірпінь	Київська	32	65	65		3	266
Ірпінь	Київська	32А	58	58		3	245
Ірпінь	Київська	34	46	0		3	267
Ірпінь	Київська	35	186	25		3	232
Ірпінь	Київська	36	87			3	
Ірпінь	Київська	36А	90			3	
Ірпінь	Київська	37	107			5	
Ірпінь	Київська	3Г/4	113			0	
Ірпінь	Київська	40	104			1	
Ірпінь	Київська	41	117			3	
Ірпінь	Київська	41Г	121			4	
Ірпінь	Київська	42	118			4	
Ірпінь	Київська	42/3	220	220		3	452
Ірпінь	Київська	42А	68	60		3	300
Ірпінь	Київська	42Б	68	20		3	113
Ірпінь	Київська	42В	193	190		3	274
Ірпінь	Київська	43	92	45189		3	64
Ірпінь	Київська	43/1	88	45068		3	277
Ірпінь	Київська	433	65	0		3	246
Ірпінь	Київська	44Г	75	75		3	245
Ірпінь	Київська	46	135	0		3	230
Ірпінь	Київська	47А	102			5	
Ірпінь	Київська	48	75	0		3	268
Ірпінь	Київська	48В/4	101	0		3	255
Ірпінь	Київська	48Ж	95	0		3	245
Ірпінь	Київська	483	93	0		3	255
Ірпінь	Київська	48Кв.2	122			3	91
Ірпінь	Київська	49	98			3	122
Ірпінь	Київська	49Б	255	14		3	122
Ірпінь	Київська	4Вкв1	116			2	
Ірпінь	Київська	5	235	0		3	246
Ірпінь	Київська	50А	92			4	
Ірпінь	Київська	50В	108	0		3	265
Ірпінь	Київська	51Д	116	0		3	245
Ірпінь	Київська	52	131	0		3	248
Ірпінь	Київська	55	131	31		3	268
Ірпінь	Київська	55А	267	45		3	301
Ірпінь	Київська	56	263	263		3	650
Ірпінь	Київська	57	140	140		3	245
Ірпінь	Київська	58	105	100		3	240
Ірпінь	Київська	58А	68	20		3	217
Ірпінь	Київська	5А	108			7	
Ірпінь	Київська	5А/3	120			3	
Ірпінь	Київська	6	94			4	
Ірпінь	Київська	60	46	0		3	248
Ірпінь	Київська	60/2	96	0		3	245
Ірпінь	Київська	61	121	0		3	310
Ірпінь	Київська	62	125			4	
Ірпінь	Київська	63	88	88		3	360
Ірпінь	Київська	63/3	121			6	
Ірпінь	Київська	65	109			4	
Ірпінь	Київська	65А	89			5	
Ірпінь	Київська	66	208	208		3	245
Ірпінь	Київська	69	68	20		3	270
Ірпінь	Київська	71	65	0		3	220
Ірпінь	Київська	71А	140	35		3	245
Ірпінь	Київська	72/1	124			1	
Ірпінь	Київська	73Є/2	118			2	

АДРЕСИ РУЙНУВАНЬ ПРИВАТНИХ БУДИНКІВ ПІСЛЯ ДЕОКУПАЦІЇ СТАНОМ НА 2022 РІК

Населений пункт	Вулиця	№ будинку	Площа будівлі			Кількість мешканців (осіб)	Вартість відновлення (тис.грн)
			Загальна	Пошкоджено	Зруйновано		
Ірпінь	Київська	75	105	75		3	391
Ірпінь	Київська	77	135	135		3	275
Ірпінь	Київська	78	104			2	
Ірпінь	Київська	79	134	134		3	360
Ірпінь	Київська	79/1	140	140		3	380
Ірпінь	Київська	79А	97	97		3	279
Ірпінь	Київська	79Б/1	91	0		3	266
Ірпінь	Київська	79Г	131	0		3	300
Ірпінь	Київська	79Е	88			3	104
Ірпінь	Київська	8	109			0	
Ірпінь	Київська	83А	296	296		3	281
Ірпінь	Київська	84/2	93			5	
Ірпінь	Київська	84А	242	30		3	270
Ірпінь	Київська	90	200	150		3	251
Ірпінь	Київська	90А	119			2	
Ірпінь	Київська	92А	117			3	
Ірпінь	Київська	96	100	100		3	290
Ірпінь	Київська	96/1	120	0		3	245
Ірпінь	Київська	98А	175	0		3	264
Ірпінь	Київський	1	126	100		3	300
Ірпінь	Київський	11А	135	135		3	220
Ірпінь	Київський	13	94	85		3	298
Ірпінь	Київський	15	98	98		3	214
Ірпінь	Київський	15Б	111	111		3	254
Ірпінь	Київський	23	210	210		3	210
Ірпінь	Київський	25	60	60		3	268
Ірпінь	Київський	5	236	80		3	230
Ірпінь	Київський пров.	106	100			7	
Ірпінь	Київський пров.	10А	89			4	
Ірпінь	Київський пров.	12Б	116			2	
Ірпінь	Київський пров.	25	96			1	
Ірпінь	Київський пров.	33	114			7	
Ірпінь	Київський пров.	38/2	116			8	
Ірпінь	Київський пров.	57/2	108			1	
Ірпінь	Київський пров.	6	93			0	
Ірпінь	Київський пров.	8	122			6	
Ірпінь	Київський пров.	9/5	124			1	
Ірпінь	Кірчека	6	79	0		3	230
Ірпінь	Козацька	3	90			7	
Ірпінь	Колобова Івана	1	118			9	
Ірпінь	Колобова Івана	3	113			2	
Ірпінь	Колобова Івана	6/3	92			2	
Ірпінь	Комфортна	1/1	125	125		3	291
Ірпінь	Комфортна	93/19	124			3	
Ірпінь	Котляревського	107	94			3	
Ірпінь	Котляревського	108Ф	121			2	
Ірпінь	Котляревського	110	102			4	
Ірпінь	Котляревського	115	86			4	
Ірпінь	Котляревського	12	116			4	
Ірпінь	Котляревського	13	94			2	
Ірпінь	Котляревського	130/2	103			6	
Ірпінь	Котляревського	13А	113			3	
Ірпінь	Котляревського	14	108			3	920
Ірпінь	Котляревського	14/2	93			3	149
Ірпінь	Котляревського	15	120			8	
Ірпінь	Котляревського	15А	90			3	
Ірпінь	Котляревського	18/2	88			4	
Ірпінь	Котляревського	19	61	22		3	262
Ірпінь	Котляревського	2	135	135		3	91
Ірпінь	Котляревського	20	76	76		3	24 256
Ірпінь	Котляревського	21	89			1	
Ірпінь	Котляревського	23	124			5	

АДРЕСИ РУЙНУВАНЬ ПРИВАТНИХ БУДИНКІВ ПІСЛЯ ДЕОКУПАЦІЇ СТАНОМ НА 2022 РІК

Населений пункт	Вулиця	№ будинку	Площа будівлі			Кількість мешканців (осіб)	Вартість відновлення (тис.грн) ***
			Загальна	Пошкоджено	Зруйновано		
Ірпінь	Котляревського	24/1	114			3	
Ірпінь	Котляревського	25/11	94			3	
Ірпінь	Котляревського	27	102	44		3	261
Ірпінь	Котляревського	27/7	122			4	
Ірпінь	Котляревського	28Б,В	107			6	
Ірпінь	Котляревського	29	160	160		3	51 200
Ірпінь	Котляревського	29А	131	131		3	41 792
Ірпінь	Котляревського	3/7	113			4	
Ірпінь	Котляревського	34/2	115	50		3	370
Ірпінь	Котляревського	34А	110	0		3	236
Ірпінь	Котляревського	35	125	125		3	39 968
Ірпінь	Котляревського	37/1	104	104		3	33 280
Ірпінь	Котляревського	37/2	105	105		3	33 600
Ірпінь	Котляревського	37/3	104	104		3	33 280
Ірпінь	Котляревського	37/4	105	105		3	33 600
Ірпінь	Котляревського	37/5	104	104		3	276
Ірпінь	Котляревського	37/6	104	104		3	33 280
Ірпінь	Котляревського	37/7	105	105		3	33 600
Ірпінь	Котляревського	37/8	105	105		3	245
Ірпінь	Котляревського	37/9	104	104		3	33 280
Ірпінь	Котляревського	37А	222	222		3	70 944
Ірпінь	Котляревського	38	75	75		3	24 000
Ірпінь	Котляревського	38А	115	0		3	250
Ірпінь	Котляревського	39	68	52		3	16 640
Ірпінь	Котляревського	39Б	274	274		3	87 680
Ірпінь	Котляревського	39В/1	125			4	
Ірпінь	Котляревського	4	102			4	
Ірпінь	Котляревського	42Б/5	90			4	
Ірпінь	Котляревського	46	111	111		3	35 648
Ірпінь	Котляревського	46А	44	44		3	14 080
Ірпінь	Котляревського	47(2Д)	119			4	
Ірпінь	Котляревського	48/1	86			4	
Ірпінь	Котляревського	49А	112			4	
Ірпінь	Котляревського	4А	110			5	
Ірпінь	Котляревського	4Г/1	94			5	
Ірпінь	Котляревського	51	110			5	
Ірпінь	Котляревського	51А	121	0		3	250
Ірпінь	Котляревського	53	90	85		3	27 200
Ірпінь	Котляревського	62	70	70		3	22 368
Ірпінь	Котляревського	62Д	86			3	
Ірпінь	Котляревського	62Д/1	90			4	
Ірпінь	Котляревського	63В	91			1	
Ірпінь	Котляревського	6Г/1	106			3	
Ірпінь	Котляревського	74	85			2	
Ірпінь	Котляревського	7А	160	0		3	240
Ірпінь	Котляревського	8	92			6	
Ірпінь	Котляревського	9	90			6	
Ірпінь	Котляревського	93	88			6	
Ірпінь	Кочура Григорія	10/3	89			3	
Ірпінь	Кочура Григорія	14	85	80		3	25 600
Ірпінь	Кочура Григорія	36А	113			2	
Ірпінь	Кочура Григорія	4	152	150		3	48 000
Ірпінь	Кочура Григорія	6	99	45		3	258
Ірпінь	Кочура Григорія	6/3	94			0	
Ірпінь	Кошового	1/18	125			5	
Ірпінь	Кошового	10	121			4	
Ірпінь	Кошового	107	109			3	
Ірпінь	Кошового	120	89			2	
Ірпінь	Кошового	15	121	0		3	270
Ірпінь	Кошового	180	92			5	
Ірпінь	Кошового	19	120	0		3	285
Ірпінь	Кошового	21	79	0		3	255

АДРЕСИ РУЙНУВАНЬ ПРИВАТНИХ БУДИНКІВ ПІСЛЯ ДЕОКУПАЦІЇ СТАНОМ НА 2022 РІК

Населений пункт	Вулиця	№ будинку	Площа будівлі			Кількість мешканців (осіб)	Вартість відновлення (тис.грн) ***
			Загальна	Пошкоджено	Зруйновано		
Ірпінь	Кошового	23	98			1	
Ірпінь	Кошового	25/1	95			3	
Ірпінь	Кошового	27	94			8	
Ірпінь	Кошового	3	89			2	
Ірпінь	Кошового	34А	87			5	
Ірпінь	Кошового	36	101			3	
Ірпінь	Кошового	45	85			2	
Ірпінь	Кошового	50/1	126	126		3	263
Ірпінь	Кошового	51	125	0		3	293
Ірпінь	Кошового	63	119			2	
Ірпінь	Кошового	70	95			3	
Ірпінь	Кошового	76	86			6	
Ірпінь	Кошового	7А	107			4	
Ірпінь	Кошового	80/98	364	0		3	268
Ірпінь	Кошового	97	121			4	
Ірпінь	Кричевського Федора	1/12А	96			4	
Ірпінь	Кричевського Федора	12	120			1	
Ірпінь	Кричевського Федора	14	107			2	
Ірпінь	Кричевського Федора	15	94			6	
Ірпінь	Кричевського Федора	25	123			3	
Ірпінь	Кричевського Федора	26В/14	125			3	
Ірпінь	Кричевського Федора	28	105			2	
Ірпінь	Кричевського Федора	28/1	91			2	
Ірпінь	Кричевського Федора	30Б	109			4	
Ірпінь	Кричевського Федора	4	96			4	
Ірпінь	Кричевського Федора	43/4	106			5	
Ірпінь	Кричевського Федора	46В	107			2	
Ірпінь	Кричевського Федора	48Ж	85			4	
Ірпінь	Кричевського Федора	49Б	100			3	
Ірпінь	Кричевського Федора	5	119			3	
Ірпінь	Кричевського Федора	58Б	92			2	
Ірпінь	Кричевського Федора	6/4	114			4	
Ірпінь	Кричевського Федора	81Б	93			3	
Ірпінь	Кричевського Федора	87/3	113			4	
Ірпінь	Кричевського Федора	9	116			5	
Ірпінь	Кричевського Федора	9/3	118			1	
Ірпінь	Кричевського Федора	9/4	92			1	
Ірпінь	Кулиняка	1	27	27		3	8 640
Ірпінь	Кулиняка	1/1	75	75		3	24 000
Ірпінь	Кулиняка	1/2	80	0		3	245
Ірпінь	Кулиняка	10	122			3	
Ірпінь	Кулиняка	102	97			3	
Ірпінь	Кулиняка	112	114			4	
Ірпінь	Кулиняка	120Г	87			4	
Ірпінь	Кулиняка	12В	119			3	
Ірпінь	Кулиняка	13	69	69		3	22 080
Ірпінь	Кулиняка	14	95			3	
Ірпінь	Кулиняка	146А	86			4	
Ірпінь	Кулиняка	16/2	160	0		3	260
Ірпінь	Кулиняка	16Б	107			2	
Ірпінь	Кулиняка	19А	75	0		3	210
Ірпінь	Кулиняка	1А	90	90		3	28 768
Ірпінь	Кулиняка	1Б/2	98			5	
Ірпінь	Кулиняка	2	174	174		3	55 744
Ірпінь	Кулиняка	2/1	159	159		3	50 944
Ірпінь	Кулиняка	2/2	174	174		3	55 744
Ірпінь	Кулиняка	20	111			1	
Ірпінь	Кулиняка	21	75	0		3	87
Ірпінь	Кулиняка	23	60	0		3	78
Ірпінь	Кулиняка	25	45	45		3	14 400
Ірпінь	Кулиняка	27	189	51		5	256
Ірпінь	Кулиняка	29	45	45		3	14 400

АДРЕСИ РУЙНУВАНЬ ПРИВАТНИХ БУДИНКІВ ПІСЛЯ ДЕОКУПАЦІЇ СТАНОМ НА 2022 РІК

Населений пункт	Вулиця	№ будинку	Площа будівлі			Кількість мешканців (осіб)	Вартість відновлення (тис.грн) ***
			Загальна	Пошкоджено	Зруйновано		
Ірпінь	Кулиняка	2В	94	20		3	275
Ірпінь	Кулиняка	2О	103			2	
Ірпінь	Кулиняка	31	102	102		3	32 608
Ірпінь	Кулиняка	33	75	75		3	24 000
Ірпінь	Кулиняка	34	121	0		3	267
Ірпінь	Кулиняка	36	68	68		3	21 760
Ірпінь	Кулиняка	37А	162	162		3	51 840
Ірпінь	Кулиняка	38	93			3	
Ірпінь	Кулиняка	39	124			1	
Ірпінь	Кулиняка	44	87			2	
Ірпінь	Кулиняка	59В	90			0	
Ірпінь	Кулиняка	6	105			2	
Ірпінь	Курортна	1/2	85	85		3	27 200
Ірпінь	Курортна	18	92			1	
Ірпінь	Курортна	2	85	85		3	27 072
Ірпінь	Курортна	24	111			1	
Ірпінь	Курортна	28	98			4	
Ірпінь	Курортна	3	120	120		3	38 400
Ірпінь	Курортна	30В	95			5	
Ірпінь	Курортна	33	102			2	
Ірпінь	Курортна	7	85	85		3	92
Ірпінь	Ленінградська	4А	99			3	12
Ірпінь	Лермонтова	1	105	25		3	215
Ірпінь	Лермонтова	10Б	110			2	
Ірпінь	Лермонтова	13	120	120		3	263
Ірпінь	Лермонтова	13А	283	140		3	44 800
Ірпінь	Лермонтова	14	68	0		3	263
Ірпінь	Лермонтова	159	86			1	
Ірпінь	Лермонтова	16Б	75	0		3	267
Ірпінь	Лермонтова	17	110	77		3	370
Ірпінь	Лермонтова	18	55	55		3	17 600
Ірпінь	Лермонтова	18А	121	0		3	245
Ірпінь	Лермонтова	20	225	225		3	72 000
Ірпінь	Лермонтова	22/1	106			3	
Ірпінь	Лермонтова	23	96			7	
Ірпінь	Лермонтова	26	98			2	
Ірпінь	Лермонтова	32	95			2	
Ірпінь	Лермонтова	33Б	103			4	
Ірпінь	Лермонтова	38Ж	112			4	
Ірпінь	Лермонтова	4/1	82	0		3	247
Ірпінь	Лермонтова	41	94			2	
Ірпінь	Лермонтова	44А	89			5	
Ірпінь	Лермонтова	4Б	131	0		3	254
Ірпінь	Лермонтова	4Г	135	0		3	250
Ірпінь	Лермонтова	50	105			4	
Ірпінь	Лермонтова	50А/1	87			4	
Ірпінь	Лермонтова	52	101			4	
Ірпінь	Лермонтова	6/3	131	0		3	215
Ірпінь	Лермонтова	66Ж	85			3	
Ірпінь	Лермонтова	6Е/1	100	0		3	269
Ірпінь	Лермонтова	7	110	0		3	268
Ірпінь	Лермонтова	70	99			2	
Ірпінь	Лермонтова	75	123			3	
Ірпінь	Лермонтова	76	102			1	
Ірпінь	Лермонтова	7А	146	0		3	38
Ірпінь	Лермонтова	7В	121	0		3	275
Ірпінь	Лермонтова	7С	105	0		3	301
Ірпінь	Лермонтова	8	68	68		3	21 760
Ірпінь	Лермонтова	9	70	70		3	22 464
Ірпінь	Лермонтова	90А	90			5	
Ірпінь	Лермонтова	93/18	106			2	
Ірпінь	Лермонтова пров.	26Б	121			6	

АДРЕСИ РУЙНУВАНЬ ПРИВАТНИХ БУДИНКІВ ПІСЛЯ ДЕОКУПАЦІЇ СТАНОМ НА 2022 РІК

Населений пункт	Вулиця	№ будинку	Площа будівлі			Кількість мешканців (осіб)	Вартість відновлення (тис.грн) ***
			Загальна	Пошкоджено	Зруйновано		
Ірпінь	Лермонтова пров.	38	101			4	
Ірпінь	Лесі Українки	11	63	63		3	20 064
Ірпінь	Лесі Українки	11Б	88			3	
Ірпінь	Лесі Українки	12	103			2	
Ірпінь	Лесі Українки	13	178	178		3	57 075
Ірпінь	Лесі Українки	13/1	50	50		3	16 000
Ірпінь	Лесі Українки	13/2	105	0		3	275
Ірпінь	Лесі Українки	133	97			6	
Ірпінь	Лесі Українки	14	110	0		3	290
Ірпінь	Лесі Українки	15	110	100		3	214
Ірпінь	Лесі Українки	17	93			6	
Ірпінь	Лесі Українки	19А	100			2	
Ірпінь	Лесі Українки	20Г	89			4	
Ірпінь	Лесі Українки	22	116			1	
Ірпінь	Лесі Українки	25	92			3	74
Ірпінь	Лесі Українки	28А	120	0		3	281
Ірпінь	Лесі Українки	2А	96			2	
Ірпінь	Лесі Українки	30	80	80		3	25 504
Ірпінь	Лесі Українки	38	297	297		3	95 040
Ірпінь	Лесі Українки	38/2	160	160		3	51 200
Ірпінь	Лесі Українки	3А	114			5	
Ірпінь	Лесі Українки	43А	116			0	
Ірпінь	Лесі Українки	5	108			3	
Ірпінь	Лесі Українки	6	65	61		3	19 520
Ірпінь	Лесі Українки	66А	93			3	
Ірпінь	Лесі Українки	6А	122			4	
Ірпінь	Лесі Українки	79Е	124			2	
Ірпінь	Лесі Українки	83	121			2	
Ірпінь	Лесі Українки	9	121	0		3	235
Ірпінь	Лисенка	10/1	120	120		3	250
Ірпінь	Лисенка	10А	121	121		3	38 720
Ірпінь	Лисенка	10В	123	123		3	39 360
Ірпінь	Лисенка	11	50	50		3	16 000
Ірпінь	Лисенка	11/1	55	55		3	214
Ірпінь	Лисенка	11/3	102	102		3	32 480
Ірпінь	Лисенка	11/4	99	99		3	31 680
Ірпінь	Лисенка	11/8	102	95		3	30 400
Ірпінь	Лисенка	11/9	102	102		3	32 640
Ірпінь	Лисенка	113	101			4	
Ірпінь	Лисенка	11А	135	0		3	221
Ірпінь	Лисенка	12	140	140		3	44 800
Ірпінь	Лисенка	12А	87			1	
Ірпінь	Лисенка	13Б	121	25		3	217
Ірпінь	Лисенка	13В	46	0		3	245
Ірпінь	Лисенка	14Б	248	248		3	79 200
Ірпінь	Лисенка	15А	65	65		3	20 800
Ірпінь	Лисенка	15Б	130	0		3	320
Ірпінь	Лисенка	16	320	320		3	102 400
Ірпінь	Лисенка	17	185	0		3	240
Ірпінь	Лисенка	17Б	218	218		3	220
Ірпінь	Лисенка	18/7	75	0		3	265
Ірпінь	Лисенка	18А	105	0		3	285
Ірпінь	Лисенка	18Б	247	20		3	67
Ірпінь	Лисенка	18Г	170	126		3	265
Ірпінь	Лисенка	18Ж	125	125		3	39 968
Ірпінь	Лисенка	183	111			3	65
Ірпінь	Лисенка	1А	90			2	
Ірпінь	Лисенка	2/19	179	179		3	263
Ірпінь	Лисенка	2/2	98	0		3	220
Ірпінь	Лисенка	2/20	179	25		3	260
Ірпінь	Лисенка	2/28	135	20		3	268
Ірпінь	Лисенка	2/29	121	25		3	299

АДРЕСИ РУЙНУВАНЬ ПРИВАТНИХ БУДИНКІВ ПІСЛЯ ДЕОКУПАЦІЇ СТАНОМ НА 2022 РІК

Населений пункт	Вулиця	№ будинку	Площа будівлі			Кількість мешканців (осіб)	Вартість відновлення (тис.грн) ***
			Загальна	Пошкоджено	Зруйновано		
Ірпінь	Лисенка	2/31	115	0		3	302
Ірпінь	Лисенка	2/40	68	20		3	245
Ірпінь	Лисенка	2/41	98	98		3	31 360
Ірпінь	Лисенка	2/42	97	97		3	300
Ірпінь	Лисенка	2/44	46	10		3	230
Ірпінь	Лисенка	2/48	131	17		3	280
Ірпінь	Лисенка	20	115			2	
Ірпінь	Лисенка	21Б	90	0		3	220
Ірпінь	Лисенка	21В	60	55		3	17 600
Ірпінь	Лисенка	22	107			3	229
Ірпінь	Лисенка	24	97			1	
Ірпінь	Лисенка	27А	120	120		3	38 400
Ірпінь	Лисенка	29А	113			1	
Ірпінь	Лисенка	2Б	104			2	
Ірпінь	Лисенка	2Г	131	0		3	247
Ірпінь	Лисенка	2Ж/1	112			2	
Ірпінь	Лисенка	2С	80	80		3	25 600
Ірпінь	Лисенка	2Т	110	110		3	278
Ірпінь	Лисенка	3	96			2	
Ірпінь	Лисенка	30В/1	117			5	
Ірпінь	Лисенка	31/33	121			2	
Ірпінь	Лисенка	31/33	118			2	
Ірпінь	Лисенка	31А	102			5	
Ірпінь	Лисенка	39А	122			2	
Ірпінь	Лисенка	3А	80	50		3	591
Ірпінь	Лисенка	4/1	131	131		3	234
Ірпінь	Лисенка	4/2	76	76		3	24 320
Ірпінь	Лисенка	44	98			1	
Ірпінь	Лисенка	4В	65	65		3	20 640
Ірпінь	Лисенка	5	116			2	
Ірпінь	Лисенка	52	92			5	
Ірпінь	Лисенка	54Г/4	108			2	
Ірпінь	Лисенка	55А	97			2	
Ірпінь	Лисенка	5А/3	120			0	
Ірпінь	Лисенка	5Б	94			4	
Ірпінь	Лисенка	6	68	68		3	21 760
Ірпінь	Лисенка	60	123			3	
Ірпінь	Лисенка	65	125			3	
Ірпінь	Лисенка	65/4	99			2	
Ірпінь	Лисенка	66	121			2	
Ірпінь	Лисенка	67А	109			3	
Ірпінь	Лисенка	69	89			1	
Ірпінь	Лисенка	7	100	100		3	109
Ірпінь	Лисенка	7Д	124			4	
Ірпінь	Лисенка	8	118			2	
Ірпінь	Лисенка	83	96			2	
Ірпінь	Лисенка	88/2	106			1	
Ірпінь	Лисенка	9	95	62		3	300
Ірпінь	Лисенка	9/1	104			6	
Ірпінь	Лисенка	91Ж/1	88			5	
Ірпінь	Личака	11	93			3	
Ірпінь	Личака	11/2	105	105		3	33 600
Ірпінь	Личака	12	119			5	
Ірпінь	Личака	13	117			5	
Ірпінь	Личака	15/1	61	61		3	19 520
Ірпінь	Личака	15/2	80	80		3	25 600
Ірпінь	Личака	15/3	80	80		3	25 600
Ірпінь	Личака	15А	70	70		3	22 528
Ірпінь	Личака	16А	90			5	
Ірпінь	Личака	1	109			2	
Ірпінь	Личака	2/2	121	121		3	38 720
Ірпінь	Личака	22/1	74	74		3	23 584

АДРЕСИ РУЙНУВАНЬ ПРИВАТНИХ БУДИНКІВ ПІСЛЯ ДЕОКУПАЦІЇ СТАНОМ НА 2022 РІК

Населений пункт	Вулиця	№ будинку	Площа будівлі			Кількість мешканців (осіб)	Вартість відновлення (тис.грн) ***
			Загальна	Пошкоджено	Зруйновано		
Ірпінь	Личака	22/3	75	75		3	24 096
Ірпінь	Личака	25	118			2	
Ірпінь	Личака	25/11	113			3	
Ірпінь	Личака	29/1	135	0		3	280
Ірпінь	Личака	29/2	135	0		3	200
Ірпінь	Личака	3	92			2	
Ірпінь	Личака	30А	124			5	
Ірпінь	Личака	34/1	115			5	
Ірпінь	Личака	36	101	101		3	32 320
Ірпінь	Личака	3А	172	172		3	54 944
Ірпінь	Личака	42Б	94			4	
Ірпінь	Личака	46	121			3	
Ірпінь	Личака	46А	112			2	
Ірпінь	Личака	49	100	45		3	265
Ірпінь	Личака	51	60	60		3	19 168
Ірпінь	Личака	51Б	101			2	
Ірпінь	Личака	6	102			3	110
Ірпінь	Личака	60	86			3	
Ірпінь	Личака	6В	116			6	
Ірпінь	Личака	97А	104			3	
Ірпінь	Лісова	3	97			0	
Ірпінь	Лісова	3/10	106			0	
Ірпінь	Лісова	30	135	0		3	232
Ірпінь	Лісова	31	103			3	81
Ірпінь	Лісова	37	93			1	
Ірпінь	Лісова	41	120			4	
Ірпінь	Лісова	5А	123			3	
Ірпінь	Лісова	6/3	90			3	
Ірпінь	Лісова	8	88			5	
Ірпінь	Лісова	97Б	100			3	
Ірпінь	Ломоносова	1	180	180		3	57 600
Ірпінь	Ломоносова	10	89			2	
Ірпінь	Ломоносова	10/4	124			3	
Ірпінь	Ломоносова	105	114			3	
Ірпінь	Ломоносова	10А	148	148		3	47 296
Ірпінь	Ломоносова	11	94			3	
Ірпінь	Ломоносова	12	96	91		3	29 120
Ірпінь	Ломоносова	13	180	180		3	57 600
Ірпінь	Ломоносова	14	122			5	
Ірпінь	Ломоносова	16	97			1	
Ірпінь	Ломоносова	16А	107			1	
Ірпінь	Ломоносова	17/2	113			2	
Ірпінь	Ломоносова	17А	94	0		3	211
Ірпінь	Ломоносова	17А/1	200	52		3	341
Ірпінь	Ломоносова	19	96			3	
Ірпінь	Ломоносова	2	160	140		3	44 800
Ірпінь	Ломоносова	20	125			3	107
Ірпінь	Ломоносова	22	36	36		3	11 520
Ірпінь	Ломоносова	24	46	46		3	14 720
Ірпінь	Ломоносова	24/15	220	220		3	70 400
Ірпінь	Ломоносова	24/16	126	126		3	40 320
Ірпінь	Ломоносова	24/17	140	100		3	32 000
Ірпінь	Ломоносова	24/18	192	192		3	61 440
Ірпінь	Ломоносова	24/19	190	190		3	60 800
Ірпінь	Ломоносова	24/20	196	196		3	62 720
Ірпінь	Ломоносова	24/21	84	84		3	26 880
Ірпінь	Ломоносова	24/23	191	191		3	61 120
Ірпінь	Ломоносова	24/24	191	191		3	61 184
Ірпінь	Ломоносова	24/25	190	190		3	60 800
Ірпінь	Ломоносова	24/26	219	219		3	70 080
Ірпінь	Ломоносова	24/27	84	84		3	26 880
Ірпінь	Ломоносова	24/28	191	191		3	61 024

АДРЕСИ РУЙНУВАНЬ ПРИВАТНИХ БУДИНКІВ ПІСЛЯ ДЕОКУПАЦІЇ СТАНОМ НА 2022 РІК

Населений пункт	Вулиця	№ будинку	Площа будівлі			Кількість мешканців (осіб)	Вартість відновлення (тис.грн) ***
			Загальна	Пошкоджено	Зруйновано		
Ірпінь	Ломоносова	24/29	192	192		3	61 440
Ірпінь	Ломоносова	24/30	191	191		3	61 184
Ірпінь	Ломоносова	24/31	84	84		3	26 880
Ірпінь	Ломоносова	24/33	192	192		3	61 280
Ірпінь	Ломоносова	24/35	200	200		3	64 000
Ірпінь	Ломоносова	24/36	193	193		3	61 632
Ірпінь	Ломоносова	24/44	220	220		3	70 400
Ірпінь	Ломоносова	25	99			3	
Ірпінь	Ломоносова	29/2	104			4	
Ірпінь	Ломоносова	2А	102			3	
Ірпінь	Ломоносова	2Б	90			2	
Ірпінь	Ломоносова	2П	101			0	
Ірпінь	Ломоносова	3	112	0		3	250
Ірпінь	Ломоносова	3/2	119			1	
Ірпінь	Ломоносова	3/5	115			3	
Ірпінь	Ломоносова	32А	86			3	
Ірпінь	Ломоносова	35	112			1	
Ірпінь	Ломоносова	38В	110			2	
Ірпінь	Ломоносова	39А	85	0		3	286
Ірпінь	Ломоносова	4	94			3	
Ірпінь	Ломоносова	42	61	61		3	19 520
Ірпінь	Ломоносова	42/1	46	0		3	274
Ірпінь	Ломоносова	42А	353	353		3	112 960
Ірпінь	Ломоносова	43	97			4	
Ірпінь	Ломоносова	44	65	0		3	450
Ірпінь	Ломоносова	45/3	110			4	
Ірпінь	Ломоносова	45А	86			1	
Ірпінь	Ломоносова	5	207	207		5	66 208
Ірпінь	Ломоносова	5/1	51	51		3	16 320
Ірпінь	Ломоносова	50	108			2	
Ірпінь	Ломоносова	55Б	121	25		3	211
Ірпінь	Ломоносова	57	222	222		3	71 040
Ірпінь	Ломоносова	57/1	363	363		3	116 192
Ірпінь	Ломоносова	59	105			6	
Ірпінь	Ломоносова	59/4	90			2	
Ірпінь	Ломоносова	59А	105	105		3	33 600
Ірпінь	Ломоносова	62А	91			1	
Ірпінь	Ломоносова	65А	58	58		3	18 400
Ірпінь	Ломоносова	67	95	5		3	96
Ірпінь	Ломоносова	7	106			7	
Ірпінь	Ломоносова	76	85			5	
Ірпінь	Ломоносова	9	92			2	
Ірпінь	Ломоносова	97	96			4	
Ірпінь	Ломоносова	9А	121			6	
Ірпінь	Ломоносова пров.	10	87			3	
Ірпінь	Ломоносова пров.	1П/4	111			4	
Ірпінь	Ломоносова пров.	2	90			6	
Ірпінь	Ломоносова пров.	6Д	115			4	
Ірпінь	Ломоносова пров.	87	107			5	
Ірпінь	Ломоносова пров.	89	97			5	
Ірпінь	Ломоносова пров.	8Ж	113			2	
Ірпінь	Лугова	10	50	50		3	16 064
Ірпінь	Лугова	101А	120			3	
Ірпінь	Лугова	12	96	96		3	30 752
Ірпінь	Лугова	12/1	107			3	
Ірпінь	Лугова	122	94			4	
Ірпінь	Лугова	14Б	180	0		3	293
Ірпінь	Лугова	16	194	194		3	62 080
Ірпінь	Лугова	17А	123			7	
Ірпінь	Лугова	18	125			1	
Ірпінь	Лугова	18Б	105			3	
Ірпінь	Лугова	1Г	91			3	

АДРЕСИ РУЙНУВАНЬ ПРИВАТНИХ БУДИНКІВ ПІСЛЯ ДЕОКУПАЦІЇ СТАНОМ НА 2022 РІК

Населений пункт	Вулиця	№ будинку	Площа будівлі			Кількість мешканців (осіб)	Вартість відновлення (тис.грн) ***
			Загальна	Пошкоджено	Зруйновано		
Ірпінь	Лугова	2	121	0		3	60
Ірпінь	Лугова	20	109			3	50
Ірпінь	Лугова	28	130	0		3	247
Ірпінь	Лугова	29/2	96			4	
Ірпінь	Лугова	3/3	106			6	
Ірпінь	Лугова	30	74	74		3	23 680
Ірпінь	Лугова	33Б	107			4	
Ірпінь	Лугова	38А	85			4	
Ірпінь	Лугова	39	100			1	
Ірпінь	Лугова	48В/2	119			2	
Ірпінь	Лугова	5/13	92			2	
Ірпінь	Лугова	56	110	20		3	265
Ірпінь	Лугова	57	114			4	
Ірпінь	Лугова	58	93			2	
Ірпінь	Лугова	59В	113			2	
Ірпінь	Лугова	63	105	105		3	33 600
Ірпінь	Лугова	66	116			1	
Ірпінь	Лугова	68/2	118			4	
Ірпінь	Лугова	7	92			3	
Ірпінь	Лугова	8	127	127		3	40 640
Ірпінь	Лугова	8/1	122			1	
Ірпінь	Лугова	90	97			4	
Ірпінь	Львівська	1	114			1	
Ірпінь	Львівська	10/2	106	106		3	33 984
Ірпінь	Львівська	114	87			4	
Ірпінь	Львівська	114Е/9	119			4	
Ірпінь	Львівська	12А	52	52		3	16 544
Ірпінь	Львівська	12В	95			2	
Ірпінь	Львівська	12Д	121	0		3	0
Ірпінь	Львівська	12Є	175	75		3	350
Ірпінь	Львівська	14	86			2	
Ірпінь	Львівська	17	86	0		3	285
Ірпінь	Львівська	2	107			5	
Ірпінь	Львівська	20А	150	0		3	297
Ірпінь	Львівська	21	98			5	
Ірпінь	Львівська	22	87	0		3	0
Ірпінь	Львівська	22А	110	0		3	266
Ірпінь	Львівська	23	111			4	
Ірпінь	Львівська	24	324	324		3	103 680
Ірпінь	Львівська	24А	52	52		3	16 512
Ірпінь	Львівська	26	490	490		3	156 800
Ірпінь	Львівська	30В	196	32		3	211
Ірпінь	Львівська	31	103			2	
Ірпінь	Львівська	3Д/1	134	0		3	245
Ірпінь	Львівська	3Д/2	109	50		3	271
Ірпінь	Львівська	42/1	93			4	
Ірпінь	Львівська	44	124			4	
Ірпінь	Львівська	6	87			3	96
Ірпінь	Львівська	8	100	100		3	32 000
Ірпінь	Львівська	8/2	100	100		3	32 000
Ірпінь	Львівська	8Ж/1	90			5	
Ірпінь	Львівська	94А	105			3	
Ірпінь	Львівська	97А	92			2	
Ірпінь	Макаренка	1	123	123		3	39 488
Ірпінь	Макаренка	11А	111			4	
Ірпінь	Макаренка	13	131	0		3	280
Ірпінь	Макаренка	138	98			3	
Ірпінь	Макаренка	14	95			1	
Ірпінь	Макаренка	15	73	73		3	23 360
Ірпінь	Макаренка	15Б	102			4	
Ірпінь	Макаренка	16	92			3	
Ірпінь	Макаренка	16/3	99			4	

АДРЕСИ РУЙНУВАНЬ ПРИВАТНИХ БУДИНКІВ ПІСЛЯ ДЕОКУПАЦІЇ СТАНОМ НА 2022 РІК

Населений пункт	Вулиця	№ будинку	Площа будівлі			Кількість мешканців (осіб)	Вартість відновлення (тис.грн) ***
			Загальна	Пошкоджено	Зруйновано		
Ірпінь	Макаренка	17	110			2	
Ірпінь	Макаренка	17/2	86			4	
Ірпінь	Макаренка	171	106			5	
Ірпінь	Макаренка	17А	96			4	
Ірпінь	Макаренка	18	54	54		3	17 280
Ірпінь	Макаренка	19	73	73		3	23 456
Ірпінь	Макаренка	1А/3	98			4	
Ірпінь	Макаренка	1В	155	1547		3	495 040
Ірпінь	Макаренка	1Г	95			4	
Ірпінь	Макаренка	1Г/1	195	0		3	277
Ірпінь	Макаренка	1К	103			3	120
Ірпінь	Макаренка	2	112			3	
Ірпінь	Макаренка	20	45	35		3	11 200
Ірпінь	Макаренка	21	94			3	
Ірпінь	Макаренка	22	125	125		3	40 000
Ірпінь	Макаренка	22А	148	148		3	47 360
Ірпінь	Макаренка	23	89			5	
Ірпінь	Макаренка	24	372	372		3	119 040
Ірпінь	Макаренка	26В/10	105			5	
Ірпінь	Макаренка	26В/8	87			3	
Ірпінь	Макаренка	28А	76	76		3	24 320
Ірпінь	Макаренка	2А	200	200		3	64 000
Ірпінь	Макаренка	2Б	101			6	
Ірпінь	Макаренка	2В/1	55	26		3	274
Ірпінь	Макаренка	2В/2	65	15		3	237
Ірпінь	Макаренка	3	76	76		3	24 224
Ірпінь	Макаренка	38Д	85			3	
Ірпінь	Макаренка	4	75	75		3	24 000
Ірпінь	Макаренка	49В	99			4	
Ірпінь	Макаренка	53	123			1	
Ірпінь	Макаренка	54Б	102			1	
Ірпінь	Макаренка	56А	90			5	
Ірпінь	Макаренка	58/1	106			1	
Ірпінь	Макаренка	5А/5	88			6	
Ірпінь	Макаренка	6	163	163		3	52 064
Ірпінь	Макаренка	7	155	155		3	49 600
Ірпінь	Макаренка	88	103			6	
Ірпінь	Макаренка	9	153	153		3	48 928
Ірпінь	Макаренка	95Б	97			2	
Ірпінь	Малишка пров.	1/6А	104			4	
Ірпінь	Малишка пров.	1/9А	112			4	
Ірпінь	Малишка пров.	35Е	96			3	
Ірпінь	Малишка пров.	48Е	117			3	
Ірпінь	Матросова	13	93			1	
Ірпінь	Матросова	15,15А	98	98		3	31 200
Ірпінь	Матросова	15/1	97	97		3	31 040
Ірпінь	Матросова	15/2	121	0		3	251
Ірпінь	Матросова	17	109	0		3	275
Ірпінь	Матросова	17/1	109	21		3	280
Ірпінь	Матросова	5	256	256		3	82 016
Ірпінь	Матросова	63	100			3	
Ірпінь	Матросова	64	89			2	
Ірпінь	Мечнікова	1	61	42		3	280
Ірпінь	Мечнікова	1/4	96			2	
Ірпінь	Мечнікова	10	114			3	
Ірпінь	Мечнікова	100	100	0		3	350
Ірпінь	Мечнікова	106В	164	100		3	32 000
Ірпінь	Мечнікова	106Ж	116			2	
Ірпінь	Мечнікова	10А	108			5	
Ірпінь	Мечнікова	10Б	93			2	
Ірпінь	Мечнікова	11/4	122			3	
Ірпінь	Мечнікова	114Д/8	124			2	

АДРЕСИ РУЙНУВАНЬ ПРИВАТНИХ БУДИНКІВ ПІСЛЯ ДЕОКУПАЦІЇ СТАНОМ НА 2022 РІК

Населений пункт	Вулиця	№ будинку	Площа будівлі			Кількість мешканців (осіб)	Вартість відновлення (тис.грн) ***
			Загальна	Пошкоджено	Зруйновано		
Ірпінь	Мечнікова	12/1	121			2	
Ірпінь	Мечнікова	124А	101			4	
Ірпінь	Мечнікова	13	87			2	
Ірпінь	Мечнікова	13/5	111			4	
Ірпінь	Мечнікова	14Б	90			10	
Ірпінь	Мечнікова	15	115			2	
Ірпінь	Мечнікова	15/2	58	0		3	260
Ірпінь	Мечнікова	16	107			4	
Ірпінь	Мечнікова	16/2	97			3	
Ірпінь	Мечнікова	16А	113			2	
Ірпінь	Мечнікова	17	104			3	97
Ірпінь	Мечнікова	17Л	112			0	
Ірпінь	Мечнікова	18	96			2	
Ірпінь	Мечнікова	18С	117			2	
Ірпінь	Мечнікова	19	121			5	
Ірпінь	Мечнікова	1А/3	118			0	
Ірпінь	Мечнікова	1Б	116			3	
Ірпінь	Мечнікова	2	102			2	
Ірпінь	Мечнікова	20/6	122			4	
Ірпінь	Мечнікова	20А	90	69		3	236
Ірпінь	Мечнікова	20В	130	50		3	301
Ірпінь	Мечнікова	21	98			4	
Ірпінь	Мечнікова	21А	116			4	
Ірпінь	Мечнікова	22	92			2	
Ірпінь	Мечнікова	27А	46	0		3	287
Ірпінь	Мечнікова	29	108			1	
Ірпінь	Мечнікова	2Б	97			6	
Ірпінь	Мечнікова	2Б/1	120			4	
Ірпінь	Мечнікова	3	94			3	
Ірпінь	Мечнікова	30	123			4	
Ірпінь	Мечнікова	31	125			3	
Ірпінь	Мечнікова	31/5	102	14		3	255
Ірпінь	Мечнікова	31/6	102	20		3	122
Ірпінь	Мечнікова	31/7	68	68		3	21 760
Ірпінь	Мечнікова	31/8	101	101		3	32 320
Ірпінь	Мечнікова	31/9	120	60		3	265
Ірпінь	Мечнікова	31А	130	95		3	30 400
Ірпінь	Мечнікова	31А/1	99			2	
Ірпінь	Мечнікова	31П	121			2	
Ірпінь	Мечнікова	32	109			4	
Ірпінь	Мечнікова	33	92	92		3	29 312
Ірпінь	Мечнікова	34	89			3	
Ірпінь	Мечнікова	37В	124			3	
Ірпінь	Мечнікова	38	118			2	
Ірпінь	Мечнікова	39	96			5	
Ірпінь	Мечнікова	39А	140	70		3	270
Ірпінь	Мечнікова	4	106			6	
Ірпінь	Мечнікова	40Г	104			3	
Ірпінь	Мечнікова	41	329	75		3	265
Ірпінь	Мечнікова	42А	88			0	
Ірпінь	Мечнікова	44	109			2	
Ірпінь	Мечнікова	46	95	5		3	265
Ірпінь	Мечнікова	46/1	93			4	
Ірпінь	Мечнікова	46А	119			4	
Ірпінь	Мечнікова	47	152	152		3	48 640
Ірпінь	Мечнікова	48В/3	117			3	
Ірпінь	Мечнікова	48Ж	90			2	
Ірпінь	Мечнікова	49	85	0		3	245
Ірпінь	Мечнікова	5	118			2	
Ірпінь	Мечнікова	5/1	113			2	
Ірпінь	Мечнікова	5/2	92			3	
Ірпінь	Мечнікова	50	70	65		3	368

АДРЕСИ РУЙНУВАНЬ ПРИВАТНИХ БУДИНКІВ ПІСЛЯ ДЕОКУПАЦІЇ СТАНОМ НА 2022 РІК

Населений пункт	Вулиця	№ будинку	Площа будівлі			Кількість мешканців (осіб)	Вартість відновлення (тис.грн) ***
			Загальна	Пошкоджено	Зруйновано		
Ірпінь	Мечнікова	51	299	299		3	95 808
Ірпінь	Мечнікова	51/2	80	60		3	287
Ірпінь	Мечнікова	51А/1	65	0		3	287
Ірпінь	Мечнікова	51Б	135	120		3	38 400
Ірпінь	Мечнікова	53Б	124			3	
Ірпінь	Мечнікова	54	100	85		3	27 200
Ірпінь	Мечнікова	56	161	0		3	36
Ірпінь	Мечнікова	57/1	115			1	
Ірпінь	Мечнікова	6	97	97		3	30 912
Ірпінь	Мечнікова	6/1	47	47		3	15 040
Ірпінь	Мечнікова	6/2	120	120		3	38 400
Ірпінь	Мечнікова	6/3	120	120		3	38 400
Ірпінь	Мечнікова	60	94			3	33
Ірпінь	Мечнікова	63	103	103		3	32 992
Ірпінь	Мечнікова	63Б	121			8	
Ірпінь	Мечнікова	64	131	131		3	41 920
Ірпінь	Мечнікова	65	112			1	
Ірпінь	Мечнікова	65А	101			2	
Ірпінь	Мечнікова	66/3	75	0		3	265
Ірпінь	Мечнікова	67	102			4	
Ірпінь	Мечнікова	69	136	136		3	43 392
Ірпінь	Мечнікова	6В	86			4	
Ірпінь	Мечнікова	7	116			3	
Ірпінь	Мечнікова	71	140	35		3	200
Ірпінь	Мечнікова	71А	370	370		3	118 400
Ірпінь	Мечнікова	71В	100	78		3	360
Ірпінь	Мечнікова	76	80	0		3	271
Ірпінь	Мечнікова	76Б	97	97		3	31 040
Ірпінь	Мечнікова	79А	229	0		3	250
Ірпінь	Мечнікова	79Б	135	0		3	236
Ірпінь	Мечнікова	80	105	0		3	281
Ірпінь	Мечнікова	80/1	68	0		3	230
Ірпінь	Мечнікова	81	92	92		3	29 504
Ірпінь	Мечнікова	83	392	392		3	125 376
Ірпінь	Мечнікова	85А	121	0		3	300
Ірпінь	Мечнікова	85Б	75	0		3	265
Ірпінь	Мечнікова	86Б	65	25		122	288
Ірпінь	Мечнікова	86В	108	65		108	20 800
Ірпінь	Мечнікова	86Г	65	25		122	266
Ірпінь	Мечнікова	86Д	65	65		122	20 800
Ірпінь	Мечнікова	86Е	102	50		135	245
Ірпінь	Мечнікова	87/1	105	25		3	210
Ірпінь	Мечнікова	88А	154	154		3	49 248
Ірпінь	Мечнікова	8А	65	65		3	20 800
Ірпінь	Мечнікова	9/6	104			2	
Ірпінь	Мечнікова	92А	50	20		3	213
Ірпінь	Мечнікова	93/19	77	0		3	274
Ірпінь	Мечнікова	93/18	77	0		3	290
Ірпінь	Мечнікова	93/20	77	20		3	265
Ірпінь	Мечнікова	93/3	77	77		3	285
Ірпінь	Мечнікова	93/9	78	0		3	270
Ірпінь	Мечнікова	95	110	0		3	217
Ірпінь	Мечнікова	98	95	95		3	30 400
Ірпінь	Мечнікова	98/1	75	65		3	20 800
Ірпінь	Мечнікова	98/4	94			4	
Ірпінь	Миру	14А	103			3	
Ірпінь	Миру	17	113			9	
Ірпінь	Миру	2/16	106			4	
Ірпінь	Миру	2/50	108			1	
Ірпінь	Миру	24	93			0	
Ірпінь	Миру	29	120			4	
Ірпінь	Миру	2Д	123			3	

АДРЕСИ РУЙНУВАНЬ ПРИВАТНИХ БУДИНКІВ ПІСЛЯ ДЕОКУПАЦІЇ СТАНОМ НА 2022 РІК

Населений пункт	Вулиця	№ будинку	Площа будівлі			Кількість мешканців (осіб)	Вартість відновлення (тис.грн) ***
			Загальна	Пошкоджено	Зруйновано		
Ірпінь	Миру	34	90			3	
Ірпінь	Миру	37/5	88			5	
Ірпінь	Миру	42А	100			4	
Ірпінь	Миру	4Б	95	91		3	29 120
Ірпінь	Миру	5	160	100		3	265
Ірпінь	Миру	51	97			2	
Ірпінь	Миру	5А	59	5		3	120
Ірпінь	Миру	5Б	120	60		3	19 200
Ірпінь	Миру	65	103			0	
Ірпінь	Миру	69А	89			5	
Ірпінь	Миру	7	46	0		3	275
Ірпінь	Миру	86Е	124			3	
Ірпінь	Михайлівська	1	80	0		3	265
Ірпінь	Михайлівська	117А	114			7	
Ірпінь	Михайлівська	12	45	45		3	14 464
Ірпінь	Михайлівська	12/3	94			11	
Ірпінь	Михайлівська	127А	122			3	
Ірпінь	Михайлівська	15Б	97			2	
Ірпінь	Михайлівська	16	107			2	
Ірпінь	Михайлівська	3	113			3	179
Ірпінь	Михайлівська	4Б	121	25		3	247
Ірпінь	Михайлівська	57А	96			6	
Ірпінь	Михайлівська	6	100	0		3	212
Ірпінь	Михайлівська	64	125			2	
Ірпінь	Михайлівська	67	99			2	
Ірпінь	Михайлівська	8	151	151		3	48 448
Ірпінь	Михайлівська	84/2	104			5	
Ірпінь	Михайлівський пров.	23	121			5	
Ірпінь	Михайлівський пров.	34А	118			3	
Ірпінь	Михайлівський пров.	8А/2	102			3	
Ірпінь	Мінеральна	10	120	25		3	145
Ірпінь	Мінеральна	107	102			2	
Ірпінь	Мінеральна	12	110	20		3	146
Ірпінь	Мінеральна	15	60	25		3	99
Ірпінь	Мінеральна	180	90			11	
Ірпінь	Мінеральна	19	77	77		3	24 608
Ірпінь	Мінеральна	2	101			2	
Ірпінь	Мінеральна	21А	110	0		3	133
Ірпінь	Мінеральна	21Б	120	0		3	33
Ірпінь	Мінеральна	23	163	163		3	52 224
Ірпінь	Мінеральна	24Б	203	75		3	163
Ірпінь	Мінеральна	24Г	110	0		3	290
Ірпінь	Мінеральна	28А	172	172		3	55 040
Ірпінь	Мінеральна	29	119			1	
Ірпінь	Мінеральна	29А	172	97		3	145
Ірпінь	Мінеральна	2Б	115			1	
Ірпінь	Мінеральна	31/6	86			4	
Ірпінь	Мінеральна	32	196	27		3	121
Ірпінь	Мінеральна	34	112			2	
Ірпінь	Мінеральна	34А	110			4	
Ірпінь	Мінеральна	35	136	136		3	120
Ірпінь	Мінеральна	35А	94			9	
Ірпінь	Мінеральна	35В	97			4	
Ірпінь	Мінеральна	4	59	0		3	145
Ірпінь	Мінеральна	40	110			2	
Ірпінь	Мінеральна	40А	86			4	
Ірпінь	Мінеральна	53	108			0	
Ірпінь	Мінеральна	61	105			5	
Ірпінь	Мінеральна	6А	90			7	
Ірпінь	Мінеральна	7/2	91			1	
Ірпінь	Мінеральна	8Б	106			3	48
Ірпінь	Мінеральна	93	85			3	

АДРЕСИ РУЙНУВАНЬ ПРИВАТНИХ БУДИНКІВ ПІСЛЯ ДЕОКУПАЦІЇ СТАНОМ НА 2022 РІК

Населений пункт	Вулиця	№ будинку	Площа будівлі			Кількість мешканців (осіб)	Вартість відновлення (тис.грн) ***
			Загальна	Пошкоджено	Зруйновано		
Ірпінь	Мічуріна	17/1	92			3	36
Ірпінь	Молодіжна	119А	86			2	
Ірпінь	Молодіжна	11Е	112			2	
Ірпінь	Молодіжна	15	226	75		3	145
Ірпінь	Молодіжна	15Г	108			3	
Ірпінь	Молодіжна	17	121	0		3	97
Ірпінь	Молодіжна	24А	94			3	
Ірпінь	Молодіжна	26/1	133	0		3	163
Ірпінь	Молодіжна	28	92	10		3	196.2
Ірпінь	Молодіжна	28А	92	0		3	110
Ірпінь	Молодіжна	28Б	92	0		3	110
Ірпінь	Молодіжна	3	308	0		3	98
Ірпінь	Молодіжна	30	260	60		3	175
Ірпінь	Молодіжна	32	94			1	
Ірпінь	Молодіжна	4	135	23		3	140
Ірпінь	Молодіжна	47Б	103			2	
Ірпінь	Молодіжна	48В	89			2	
Ірпінь	Молодіжна	5	231	0		3	146
Ірпінь	Молодіжна	54Г/5	97			3	
Ірпінь	Молодіжна	6	131	17		3	131
Ірпінь	Молодіжна	7	135	100		3	110
Ірпінь	Молодіжна	84/2	120			2	
Ірпінь	Набережна	120	105	0		3	145
Ірпінь	Набережна	122	121	0		3	76.9
Ірпінь	Набережна	123	73	73		3	23 360
Ірпінь	Набережна	14	50	50		3	16 000
Ірпінь	Набережна	16	49	49		3	15 680
Ірпінь	Набережна	19	57	57		3	18 304
Ірпінь	Набережна	20	68	68		3	21 760
Ірпінь	Набережна	25	121			6	
Ірпінь	Набережна	36	60	55		3	17 600
Ірпінь	Набережна	38	130	50		3	172
Ірпінь	Набережна	75	96			2	
Ірпінь	Набережна	83	105	25		3	163.2
Ірпінь	Надсонова	10	306	120		3	145
Ірпінь	Надсонова	11/4	100	100		3	32 000
Ірпінь	Надсонова	11/5	99	99		3	31 808
Ірпінь	Надсонова	11/6	101	101		3	32 448
Ірпінь	Надсонова	11/7	101	101		3	32 320
Ірпінь	Надсонова	21	121	0		3	162
Ірпінь	Надсонова	21В	128	25		3	178
Ірпінь	Надсонова	25/5	120			3	
Ірпінь	Надсонова	25/7	107			3	
Ірпінь	Надсонова	5	46	0		3	135
Ірпінь	Надсонова пров.	18	122			1	
Ірпінь	Надсонова пров.	19	98			3	
Ірпінь	Надсонова пров.	31	116			4	
Ірпінь	Надсонова пров.	34Б/1	92			2	
Ірпінь	Надсонова пров.	37	108			4	
Ірпінь	Надсонова пров.	4	97			4	
Ірпінь	Надсонова пров.	5	120			2	
Ірпінь	Надсонова пров.	51В	94			2	
Ірпінь	Надсонова пров.	61А	123			3	
Ірпінь	Надсонова пров.	63/1	125			1	
Ірпінь	Найкраща	1/10	65	0		3	145
Ірпінь	Найкраща	106А	70	70		3	22 400
Ірпінь	Найкраща	106Б	46	0		3	163
Ірпінь	Найкраща	106В	70	70		3	22 400
Ірпінь	Найкраща	106Г	70	70		3	54
Ірпінь	Найкраща	106Н	134	0		3	128
Ірпінь	Найкраща	108	79	0		3	145
Ірпінь	Найкраща	108В	80	80		3	25 600

АДРЕСИ РУЙНУВАНЬ ПРИВАТНИХ БУДИНКІВ ПІСЛЯ ДЕОКУПАЦІЇ СТАНОМ НА 2022 РІК

Населений пункт	Вулиця	№ будинку	Площа будівлі			Кількість мешканців (осіб)	Вартість відновлення (тис.грн) ***
			Загальна	Пошкоджено	Зруйновано		
Ірпінь	Найкраща	108Г	80	80		3	25 600
Ірпінь	Найкраща	108З	80	80		3	25 600
Ірпінь	Найкраща	108М	80	80		3	25 600
Ірпінь	Найкраща	108П	150	0		3	99
Ірпінь	Найкраща	108Р	165	42		3	145
Ірпінь	Найкраща	108С	94			3	106
Ірпінь	Найкраща	108Ф	80	80		3	25 600
Ірпінь	Найкраща	112А	123			3	
Ірпінь	Найкраща	13	125			5	
Ірпінь	Найкраща	1П/1	105			2	
Ірпінь	Найкраща	25Р	91			5	
Ірпінь	Найкраща	26	109			7	
Ірпінь	Найкраща	2В	96			6	
Ірпінь	Найкраща	32	75	0		3	120
Ірпінь	Найкраща	34	120	120		3	174
Ірпінь	Найкраща	36	75	0		3	110
Ірпінь	Найкраща	36/1	106			1	
Ірпінь	Найкраща	4	107			4	
Ірпінь	Найкраща	41	85			4	
Ірпінь	Найкраща	46	60	60		3	19 200
Ірпінь	Найкраща	46/1	100			5	
Ірпінь	Найкраща	48	70	70		3	22 400
Ірпінь	Найкраща	4А	119			2	
Ірпінь	Найкраща	52	92			5	
Ірпінь	Найкраща	6В	114			3	
Ірпінь	Найкраща	72	93			1	
Ірпінь	Найкраща	83Б	113			2	
Ірпінь	Найкраща	83В	116			3	
Ірпінь	Нахімова	11	157	138		3	44 160
Ірпінь	Нахімова	9	120	120		3	38 400
Ірпінь	Нахімова пров.	1А	99			4	
Ірпінь	Нахімова пров.	2	121			4	
Ірпінь	Нахімова пров.	2/44	109			3	
Ірпінь	Нахімова пров.	22А	89			4	
Ірпінь	Нахімова пров.	38	124			3	
Ірпінь	Нахімова пров.	46	118			2	
Ірпінь	Незалежності	1	500	250		3	150
Ірпінь	Незалежності	11/1	118			3	
Ірпінь	Незалежності	12	92			4	
Ірпінь	Незалежності	12/2	122			3	
Ірпінь	Незалежності	14	120	120		3	38 400
Ірпінь	Незалежності	17	97			4	
Ірпінь	Незалежності	17С	114			0	
Ірпінь	Незалежності	18	138	138		3	44 160
Ірпінь	Незалежності	1А	75	10		3	3 200
Ірпінь	Незалежності	2/49	87			3	
Ірпінь	Незалежності	22	119			1	
Ірпінь	Незалежності	23	47	47		3	15 168
Ірпінь	Незалежності	2438	95			3	
Ірпінь	Незалежності	25	124	0		3	175
Ірпінь	Незалежності	25/6	86			2	
Ірпінь	Незалежності	25/6А	107			3	
Ірпінь	Незалежності	27	98			3	
Ірпінь	Незалежності	28	111			1	
Ірпінь	Незалежності	28А	103			5	
Ірпінь	Незалежності	29А	150	75		3	165
Ірпінь	Незалежності	2К	146	146		3	46 816
Ірпінь	Незалежності	2К/1	148	148		3	47 264
Ірпінь	Незалежності	30В	93			5	
Ірпінь	Незалежності	32	124			6	
Ірпінь	Незалежності	32В	87			5	
Ірпінь	Незалежності	33,34	90			2	

АДРЕСИ РУЙНУВАНЬ ПРИВАТНИХ БУДИНКІВ ПІСЛЯ ДЕОКУПАЦІЇ СТАНОМ НА 2022 РІК

Населений пункт	Вулиця	№ будинку	Площа будівлі			Кількість мешканців (осіб)	Вартість відновлення (тис.грн) ***
			Загальна	Пошкоджено	Зруйновано		
Ірпінь	Незалежності	35В/2	105			2	
Ірпінь	Незалежності	36	92			3	
Ірпінь	Незалежності	37/1	75	45		3	245
Ірпінь	Незалежності	37/3	111			3	
Ірпінь	Незалежності	38Г	98			2	
Ірпінь	Незалежності	3А	95			3	
Ірпінь	Незалежності	4	102			4	
Ірпінь	Незалежності	40А	92			3	
Ірпінь	Незалежності	41	64	64		3	20 480
Ірпінь	Незалежності	41Е/2	110	110		3	35 200
Ірпінь	Незалежності	41Ж	209	0		3	223
Ірпінь	Незалежності	42	99			5	
Ірпінь	Незалежності	42В	110			3	
Ірпінь	Незалежності	45	86			2	
Ірпінь	Незалежності	49	272	73		3	152
Ірпінь	Незалежності	49Кв1	106			3	
Ірпінь	Незалежності	5	96			1	
Ірпінь	Незалежності	51/1	98			2	
Ірпінь	Незалежності	58	120	60		3	101
Ірпінь	Незалежності	6	121			3	
Ірпінь	Незалежності	63/1	96			3	
Ірпінь	Незалежності	65	105	25		3	140
Ірпінь	Незалежності	66	150	0		3	162
Ірпінь	Незалежності	7	120			4	
Ірпінь	Незалежності	75	250	248		3	79 360
Ірпінь	Незалежності	77А	107			1	
Ірпінь	Незалежності	8Г	94			3	
Ірпінь	Незалежності	95	123			4	
Ірпінь	Незалежності	9Б	125			4	
Ірпінь	Некрасова	1/3	272	272		3	87 040
Ірпінь	Некрасова	126/2	105			6	
Ірпінь	Некрасова	180	91			5	
Ірпінь	Некрасова	189А	109			1	
Ірпінь	Некрасова	13	129	0		3	145
Ірпінь	Некрасова	31/2	96			4	
Ірпінь	Некрасова	36	106			3	
Ірпінь	Некрасова	36А	107			2	
Ірпінь	Некрасова	58/2	85			3	
Ірпінь	Некрасова	69А	100			6	
Ірпінь	Нігояна	1	68	0		3	98
Ірпінь	Нігояна	10	146	146		5	46 720
Ірпінь	Нігояна	118	119			3	
Ірпінь	Нігояна	12	135	20		3	154
Ірпінь	Нігояна	14	100	0		3	165
Ірпінь	Нігояна	16А	110	110		3	174
Ірпінь	Нігояна	18А/1	92			4	
Ірпінь	Нігояна	2	105	0		3	93
Ірпінь	Нігояна	31/2	114			2	
Ірпінь	Нігояна	33	93			8	
Ірпінь	Нігояна	4А	75	0		3	78
Ірпінь	Нігояна	53	113			4	
Ірпінь	Нігояна	6	76	0		3	102
Ірпінь	Нігояна	6А	116			2	
Ірпінь	Нігояна	7	121	0		3	80
Ірпінь	Нігояна	8	115	0		3	86
Ірпінь	Нігояна	83	118			2	
Ірпінь	Ніжинська	1	253	0		3	145
Ірпінь	Ніжинська	10/3	46	0		3	115
Ірпінь	Ніжинська	106Б	92			3	
Ірпінь	Ніжинська	10Б	75	0		3	102
Ірпінь	Ніжинська	114	122			2	
Ірпінь	Ніжинська	15Б	121	25		3	135

АДРЕСИ РУЙНУВАНЬ ПРИВАТНИХ БУДИНКІВ ПІСЛЯ ДЕОКУПАЦІЇ СТАНОМ НА 2022 РІК

Населений пункт	Вулиця	№ будинку	Площа будівлі			Кількість мешканців (осіб)	Вартість відновлення (тис.грн) ***
			Загальна	Пошкоджено	Зруйновано		
Ірпінь	Ніжинська	2	69	15		3	350
Ірпінь	Ніжинська	20/2	97			5	
Ірпінь	Ніжинська	20А	114			4	
Ірпінь	Ніжинська	23В	87			6	
Ірпінь	Ніжинська	3	85	85		3	27 104
Ірпінь	Ніжинська	38А	119			3	
Ірпінь	Ніжинська	3А	131	17		3	152
Ірпінь	Ніжинська	61А	95			5	
Ірпінь	Ніжинська	6А	195	195		3	125
Ірпінь	Ніжинська	7	140	0		3	174
Ірпінь	Ніжинська	8	86			3	86
Ірпінь	Ніжинська	80А	107			2	
Ірпінь	Ніжинська	9	68	20		3	103
Ірпінь	Ніжинська	96	98			2	
Ірпінь	Ніжинська	9А	105	0		3	165
Ірпінь	Ніжинська	9Б	753	54		3	120
Ірпінь	Ново-ірпінська	10	245	245		3	78 400
Ірпінь	Ново-ірпінська	12	110	0		3	299
Ірпінь	Ново-ірпінська	14/1	111			4	
Ірпінь	Ново-ірпінська	16	107	0		3	256
Ірпінь	Ново-ірпінська	16Г/5	103			3	
Ірпінь	Ново-ірпінська	16М	135	0		3	253
Ірпінь	Ново-ірпінська	19	93			1	
Ірпінь	Ново-ірпінська	2	76	76		3	24 320
Ірпінь	Ново-ірпінська	20	122			3	228
Ірпінь	Ново-ірпінська	22Б	124			7	
Ірпінь	Ново-ірпінська	29	87			5	
Ірпінь	Ново-ірпінська	2А	90			2	
Ірпінь	Ново-ірпінська	2Г/1	124			3	123
Ірпінь	Ново-ірпінська	3	105			2	
Ірпінь	Ново-ірпінська	4	46	0		3	271
Ірпінь	Ново-ірпінська	40В	92			3	
Ірпінь	Ново-ірпінська	42Б	111			5	
Ірпінь	Ново-ірпінська	6	75	0		3	285
Ірпінь	Ново-ірпінська	8	104	104		3	86
Ірпінь	Ново-ірпінська	9	98			3	
Ірпінь	Ново-ірпінська	20	110	0		3	228
Ірпінь	Ново-Оскольська	11	95			3	
Ірпінь	Ново-Оскольська	114Е/15	102			3	
Ірпінь	Ново-Оскольська	114Ю/1	92			4	
Ірпінь	Ново-Оскольська	12/4	76	76		3	170
Ірпінь	Ново-Оскольська	13	99			6	
Ірпінь	Ново-Оскольська	14	61	0		3	165
Ірпінь	Ново-Оскольська	14Г	101			3	228
Ірпінь	Ново-Оскольська	15/2	110			3	
Ірпінь	Ново-Оскольська	15А/1	86			2	
Ірпінь	Ново-Оскольська	16	96	0		3	205
Ірпінь	Ново-Оскольська	18/1	46	0		3	162
Ірпінь	Ново-Оскольська	19	106			6	
Ірпінь	Ново-Оскольська	19А	96			2	
Ірпінь	Ново-Оскольська	1В	98			5	
Ірпінь	Ново-Оскольська	2/48	95			2	
Ірпінь	Ново-Оскольська	21Д/3	103			0	
Ірпінь	Ново-Оскольська	22	100	65		3	117
Ірпінь	Ново-Оскольська	23А	112			4	
Ірпінь	Ново-Оскольська	24	125	0		3	152
Ірпінь	Ново-Оскольська	26А	94			3	
Ірпінь	Ново-Оскольська	3	89			1	
Ірпінь	Ново-Оскольська	3/2	105			3	
Ірпінь	Ново-Оскольська	30	87			2	
Ірпінь	Ново-Оскольська	31	87			3	64
Ірпінь	Ново-Оскольська	32	140	100		3	177

АДРЕСИ РУЙНУВАНЬ ПРИВАТНИХ БУДИНКІВ ПІСЛЯ ДЕОКУПАЦІЇ СТАНОМ НА 2022 РІК

Населений пункт	Вулиця	№ будинку	Площа будівлі			Кількість мешканців (осіб)	Вартість відновлення (тис.грн) ***
			Загальна	Пошкоджено	Зруйновано		
Ірпінь	Ново-Оскольська	32/15	130	130		3	41 600
Ірпінь	Ново-Оскольська	32/3	135	20		3	132
Ірпінь	Ново-Оскольська	35	79	79		3	300
Ірпінь	Ново-Оскольська	35/4	101			4	
Ірпінь	Ново-Оскольська	35Б	85			4	
Ірпінь	Ново-Оскольська	37В	99			4	
Ірпінь	Ново-Оскольська	39	71	71		3	22 720
Ірпінь	Ново-Оскольська	39Б	123			4	
Ірпінь	Ново-Оскольська	41	113	113		3	36 256
Ірпінь	Ново-Оскольська	42	95	72		3	191
Ірпінь	Ново-Оскольська	43	90			3	70,00
Ірпінь	Ново-Оскольська	46	165	165		3	52 800
Ірпінь	Ново-Оскольська	46/1	90			5	
Ірпінь	Ново-Оскольська	46А	85	80		3	156
Ірпінь	Ново-Оскольська	46А/1	114	114		3	36 512
Ірпінь	Ново-Оскольська	49	106			2	
Ірпінь	Ново-Оскольська	4Б	165	165		3	52 640
Ірпінь	Ново-Оскольська	5	88			1	
Ірпінь	Ново-Оскольська	50	103			1	
Ірпінь	Ново-Оскольська	55	635	500		3	152
Ірпінь	Ново-Оскольська	55В	96	91		3	29 120
Ірпінь	Ново-Оскольська	57	120	0		3	160
Ірпінь	Ново-Оскольська	57А	162	0		3	175
Ірпінь	Ново-Оскольська	59	131	100		3	170
Ірпінь	Ново-Оскольська	5А/7	97			2	
Ірпінь	Ново-Оскольська	64/2	93			1	
Ірпінь	Ново-Оскольська	65	120	0		3	151
Ірпінь	Ново-Оскольська	67	40	0		3	185
Ірпінь	Ново-Оскольська	67/3	100			3	
Ірпінь	Ново-Оскольська	67А	107			3	139
Ірпінь	Ново-Оскольська	6В	89			4	
Ірпінь	Ново-Оскольська	7	116			4	
Ірпінь	Ново-Оскольська	71	96			3	
Ірпінь	Ново-Оскольська	7А	114			5	
Ірпінь	Ново-Оскольська	85А	116			2	
Ірпінь	Ново-Оскольська	9/1	106	106		3	33 920
Ірпінь	Ново-Оскольська	9/2	179	179		3	57 280
Ірпінь	Ново-Оскольська	91	108			3	
Ірпінь	Ново-Оскольська	913/1	93			3	
Ірпінь	Ново-Оскольська	9А/1	216	216		3	69 056
Ірпінь	Новооскопкольська	18А	121			3	18
Ірпінь	Носова Миколи	1	62	62		3	19 840
Ірпінь	Носова Миколи	1Б	62	62		3	19 840
Ірпінь	Носова Миколи	2	97			2	
Ірпінь	Озерна	1	113			2	
Ірпінь	Озерна	10	80	80		3	25 600
Ірпінь	Озерна	107	104			3	84
Ірпінь	Озерна	107/2	121	0		3	131
Ірпінь	Озерна	107А	46	0		3	148
Ірпінь	Озерна	10А	112			1	
Ірпінь	Озерна	114А	85	0		3	87
Ірпінь	Озерна	115	89	41		3	185
Ірпінь	Озерна	117	130	130		3	108
Ірпінь	Озерна	117А	140	17		3	63
Ірпінь	Озерна	12	289	289		5	181
Ірпінь	Озерна	12/1	145	145		3	46 240
Ірпінь	Озерна	12/2	145	145		3	46 240
Ірпінь	Озерна	122	96			5	
Ірпінь	Озерна	123	117			3	160
Ірпінь	Озерна	127	116	0		3	174
Ірпінь	Озерна	129	110	14		3	118
Ірпінь	Озерна	12К	121			4	

АДРЕСИ РУЙНУВАНЬ ПРИВАТНИХ БУДИНКІВ ПІСЛЯ ДЕОКУПАЦІЇ СТАНОМ НА 2022 РІК

Населений пункт	Вулиця	№ будинку	Площа будівлі			Кількість мешканців (осіб)	Вартість відновлення (тис.грн) ***
			Загальна	Пошкоджено	Зруйновано		
Ірпінь	Озерна	13/3	118			4	
Ірпінь	Озерна	131А	121	120		3	38 400
Ірпінь	Озерна	132	102			1	
Ірпінь	Озерна	133	241	150		3	48 000
Ірпінь	Озерна	135	122			2	
Ірпінь	Озерна	135/1	36	0		3	181
Ірпінь	Озерна	137	280	280		3	89 600
Ірпінь	Озерна	139	108	20		3	267
Ірпінь	Озерна	146А	98			4	
Ірпінь	Озерна	15	116			5	
Ірпінь	Озерна	16	92			3	20
Ірпінь	Озерна	18	108			4	
Ірпінь	Озерна	18А	97			5	
Ірпінь	Озерна	19	120			5	
Ірпінь	Озерна	1Б	94			5	
Ірпінь	Озерна	1Г/1	123			2	
Ірпінь	Озерна	2	75	0		3	147
Ірпінь	Озерна	20/1	125			1	
Ірпінь	Озерна	20/4	99			3	
Ірпінь	Озерна	21	201	201		3	38
Ірпінь	Озерна	23Б	121			8	
Ірпінь	Озерна	25	85	0		3	140
Ірпінь	Озерна	28	109			4	
Ірпінь	Озерна	28А	89			1	
Ірпінь	Озерна	29	124			2	
Ірпінь	Озерна	2А	105	40		3	116
Ірпінь	Озерна	30	96	0		3	190
Ірпінь	Озерна	33	118			5	
Ірпінь	Озерна	35	128	0		3	199
Ірпінь	Озерна	36	96			5	
Ірпінь	Озерна	37В	106			3	
Ірпінь	Озерна	40	104			6	
Ірпінь	Озерна	41	271	100		3	188
Ірпінь	Озерна	43	130	0		3	174
Ірпінь	Озерна	45	88			3	
Ірпінь	Озерна	47	96	0		3	160
Ірпінь	Озерна	48	109			3	
Ірпінь	Озерна	5/1	93			3	
Ірпінь	Озерна	52	119			3	79
Ірпінь	Озерна	53	181	0		3	265
Ірпінь	Озерна	57	117			5	
Ірпінь	Озерна	59Б	289	289		3	92 480
Ірпінь	Озерна	6	90			4	
Ірпінь	Озерна	63	118			2	
Ірпінь	Озерна	7	113			5	
Ірпінь	Озерна	7/5	92			2	
Ірпінь	Озерна	7/7	124			2	
Ірпінь	Озерна	70	115			3	
Ірпінь	Озерна	74	94			3	
Ірпінь	Озерна	76	116	116		3	90
Ірпінь	Озерна	78	73	35		3	115
Ірпінь	Озерна	79	121			1	
Ірпінь	Озерна	7Б	112			2	
Ірпінь	Озерна	8/1	101			1	
Ірпінь	Озерна	80	252	252		3	80 640
Ірпінь	Озерна	82	177	177		3	56 640
Ірпінь	Озерна	84	82	82		3	26 112
Ірпінь	Озерна	86В	102			4	
Ірпінь	Озерна	88	129	10		3	201
Ірпінь	Озерна	88А	86			4	
Ірпінь	Озерна	88Б	116			4	
Ірпінь	Озерна	8А	104			4	

АДРЕСИ РУЙНУВАНЬ ПРИВАТНИХ БУДИНКІВ ПІСЛЯ ДЕОКУПАЦІЇ СТАНОМ НА 2022 РІК

Населений пункт	Вулиця	№ будинку	Площа будівлі			Кількість мешканців (осіб)	Вартість відновлення (тис.грн)
			Загальна	Пошкоджено	Зруйновано		
Ірпінь	Озерна	9/3	94			1	
Ірпінь	Озерна	91	103			5	
Ірпінь	Озерна	92А	113			4	
Ірпінь	Озерна	93	57	57		3	18 240
Ірпінь	Озерна	98/1	106			4	
Ірпінь	Озерний пров.	10	102	102		3	32 640
Ірпінь	Озерний пров.	108М	96			4	
Ірпінь	Озерний пров.	10	85	80		3	25 600
Ірпінь	Озерний пров.	139А	106			5	
Ірпінь	Озерний пров.	15	82	60		3	88
Ірпінь	Озерний пров.	17	104			4	
Ірпінь	Озерний пров.	32	88			4	
Ірпінь	Озерний пров.	38	109			5	
Ірпінь	Озерний пров.	5	120	120		3	38 400
Ірпінь	Озерний пров.	62Б	119			5	
Ірпінь	Озерний пров.	6А	117			1	
Ірпінь	Озерний пров.	7А	229	0		3	130
Ірпінь	Озерний пров.	8	157	157		3	50 240
Ірпінь	Ольги Княгині	114	108			2	
Ірпінь	Ольги Княгині	40Б/1	93			3	
Ірпінь	Орлика	11	75	0		3	152
Ірпінь	Орлика	11А	121	36		3	120
Ірпінь	Орлика	12Г/1	120			3	
Ірпінь	Орлика	15	420	420		3	134 240
Ірпінь	Орлика	16/1	123			1	
Ірпінь	Орлика	19	133	0		3	133
Ірпінь	Орлика	2	76	60		3	19 200
Ірпінь	Орлика	20/1	90			4	
Ірпінь	Орлика	2А	138	138		3	44 192
Ірпінь	Орлика	38/3	88			10	
Ірпінь	Орлика	4	100			3	65
Ірпінь	Орлика	40А	97			3	
Ірпінь	Орлика	42	103			5	
Ірпінь	Орлика	59	89			3	
Ірпінь	Орлика	6	124			2	
Ірпінь	Орлика	8	130	130		3	41 600
Ірпінь	Орлика	81/3	114			5	
Ірпінь	Орлика	93	94			3	
Ірпінь	Орлика	98Ж/3	122			1	
Ірпінь	Остапа Вишні	97	97			3	
Ірпінь	Павленка	1	101	101		3	32 320
Ірпінь	Павленка	10/1	107			3	80
Ірпінь	Павленка	11/1	90			4	
Ірпінь	Павленка	12	101			3	
Ірпінь	Павленка	12/2	121	0		3	163
Ірпінь	Павленка	14/1	119			4	
Ірпінь	Павленка	15	115			1	
Ірпінь	Павленка	15В	86			4	
Ірпінь	Павленка	16	112			5	
Ірпінь	Павленка	17	75	0		3	147
Ірпінь	Павленка	18	110			4	
Ірпінь	Павленка	19	94			4	
Ірпінь	Павленка	21	113			3	223
Ірпінь	Павленка	21А	96			3	152
Ірпінь	Павленка	22А	110			4	
Ірпінь	Павленка	23/2	96	0		3	139
Ірпінь	Павленка	23А	340	41		3	141
Ірпінь	Павленка	25/11	100	75		3	181
Ірпінь	Павленка	25/6	44	10		3	77
Ірпінь	Павленка	25/6А	99			3	58
Ірпінь	Павленка	25/8	87	65		3	151
Ірпінь	Павленка	25/9	85	0		3	134

АДРЕСИ РУЙНУВАНЬ ПРИВАТНИХ БУДИНКІВ ПІСЛЯ ДЕОКУПАЦІЇ СТАНОМ НА 2022 РІК

Населений пункт	Вулиця	№ будинку	Площа будівлі			Кількість мешканців (осіб)	Вартість відновлення (тис.грн)
			Загальна	Пошкоджено	Зруйновано		
Ірпінь	Павленка	27	122	122		3	39 168
Ірпінь	Павленка	27/3	130	75		3	128
Ірпінь	Павленка	27/7	50	30		3	120
Ірпінь	Павленка	28	98	98		3	31 360
Ірпінь	Павленка	28/1	135	20		3	155
Ірпінь	Павленка	29	162	162		3	51 840
Ірпінь	Павленка	29А	560	100		5	98
Ірпінь	Павленка	3	86			1	
Ірпінь	Павленка	30	108			3	
Ірпінь	Павленка	31	95	0		3	121
Ірпінь	Павленка	31/3	65	25		3	122
Ірпінь	Павленка	31В	72	15		3	151
Ірпінь	Павленка	32	73	73		3	23 360
Ірпінь	Павленка	35	53	53		3	16 960
Ірпінь	Павленка	36	68	68		3	21 760
Ірпінь	Павленка	36/А	90	90		3	28 640
Ірпінь	Павленка	36Б	96	91		3	29 120
Ірпінь	Павленка	36Г	92	92		3	29 440
Ірпінь	Павленка	36Д	92	92		3	29 440
Ірпінь	Павленка	37Б	129	100		3	144
Ірпінь	Павленка	38	250	250		3	80 000
Ірпінь	Павленка	4	105			5	
Ірпінь	Павленка	40	151	151		3	48 192
Ірпінь	Павленка	44А	90			4	
Ірпінь	Павленка	48А	75	0		3	136
Ірпінь	Павленка	4А	91			5	
Ірпінь	Павленка	4Д	106			4	
Ірпінь	Павленка	5	85			7	
Ірпінь	Павленка	50	120	120		3	38 400
Ірпінь	Павленка	50А	120	120		3	38 272
Ірпінь	Павленка	52	102			3	17
Ірпінь	Павленка	52Б	92			4	
Ірпінь	Павленка	54	80	65		3	162
Ірпінь	Павленка	54А	44	12		3	167
Ірпінь	Павленка	55	121			1	
Ірпінь	Павленка	6Б/1	96			3	
Ірпінь	Павленка	78	120			3	
Ірпінь	Павленка	8Г	107			0	
Ірпінь	Паламарчука	3/2	94			3	
Ірпінь	Паламарчука	51/1	123			7	
Ірпінь	Петрусенко	5/1	50	25		3	125
Ірпінь	Петрусенко	52	125			5	
Ірпінь	Петрусенко	55	105			2	
Ірпінь	Петрусенко	69Б	91			1	
Ірпінь	Південна	10А	217	217		3	217
Ірпінь	Південна	11	63	25		3	171
Ірпінь	Південна	15	109			2	
Ірпінь	Південна	16/3	96			4	
Ірпінь	Південна	24Б/9	106			0	
Ірпінь	Південна	35	107			5	
Ірпінь	Південна	50	85			2	
Ірпінь	Південна	6Д	100			4	
Ірпінь	Південна	7А	119			6	
Ірпінь	Південна	8	150	76		3	75
Ірпінь	Південна	8/1	152	152		3	48 640
Ірпінь	Південна	87А	92			4	
Ірпінь	Південна	9	120	0		3	96
Ірпінь	Південна	9/1	56	0		3	99
Ірпінь	Південна	97В/3	114			4	
Ірпінь	Північна	1	105	25		3	8 000
Ірпінь	Північна	1/1Б	93			1	
Ірпінь	Північна	1/4Б	113			3	

АДРЕСИ РУЙНУВАНЬ ПРИВАТНИХ БУДИНКІВ ПІСЛЯ ДЕОКУПАЦІЇ СТАНОМ НА 2022 РІК

Населений пункт	Вулиця	№ будинку	Площа будівлі			Кількість мешканців (осіб)	Вартість відновлення (тис.грн) ***
			Загальна	Пошкоджено	Зруйновано		
Ірпінь	Північна	10	46	0		10	255
Ірпінь	Північна	10Б	116			2	
Ірпінь	Північна	12Г	118			3	
Ірпінь	Північна	12Е/1	92			5	
Ірпінь	Північна	13	122			6	
Ірпінь	Північна	133	97			3	
Ірпінь	Північна	14	193	193		3	61 600
Ірпінь	Північна	14/1	114			4	
Ірпінь	Північна	15	54	54		3	17 280
Ірпінь	Північна	16	144	140		3	44 800
Ірпінь	Північна	16А	87			1	
Ірпінь	Північна	16Л/2	119			4	
Ірпінь	Північна	17	110	0		3	85
Ірпінь	Північна	17А	145	70		3	281
Ірпінь	Північна	17А/1	95			5	
Ірпінь	Північна	18	86			2	
Ірпінь	Північна	18/1	107			2	
Ірпінь	Північна	19	193	35		3	144
Ірпінь	Північна	1М	98			2	
Ірпінь	Північна	2/1	111			2	
Ірпінь	Північна	20	131	131		3	41 920
Ірпінь	Північна	21	65	15		3	136
Ірпінь	Північна	21А	103			5	
Ірпінь	Північна	21Б	93			3	
Ірпінь	Північна	22	83	83		3	26 432
Ірпінь	Північна	22/1	62	0		3	113
Ірпінь	Північна	23	50	50		3	16 000
Ірпінь	Північна	25	457	457		8	146 144
Ірпінь	Північна	26/1	124			3	
Ірпінь	Північна	26В	87			3	77
Ірпінь	Північна	27/4	90			4	
Ірпінь	Північна	27В	105			3	
Ірпінь	Північна	28	92			3	
Ірпінь	Північна	28А	50	50		3	16 000
Ірпінь	Північна	28А/1	85	85		3	27 072
Ірпінь	Північна	29	59	59		3	18 784
Ірпінь	Північна	3	120	0		3	185
Ірпінь	Північна	3/1	111			4	
Ірпінь	Північна	3/4	98			1	
Ірпінь	Північна	3/5	95			1	
Ірпінь	Північна	31	102			0	
Ірпінь	Північна	32	102	102		3	32 544
Ірпінь	Північна	32/1Г	92			5	
Ірпінь	Північна	34	70	25		3	300
Ірпінь	Північна	34А	100	95		3	30 400
Ірпінь	Північна	35	45	45		3	14 400
Ірпінь	Північна	36А	92	0		3	136
Ірпінь	Північна	39	99			5	
Ірпінь	Північна	3А	137	37		3	280
Ірпінь	Північна	4	120	120		3	38 400
Ірпінь	Північна	40/1	110			2	
Ірпінь	Північна	41	120	0		3	266
Ірпінь	Північна	42А	86			4	
Ірпінь	Північна	43	106			4	
Ірпінь	Північна	46	96			4	
Ірпінь	Північна	46/1	131	0		3	119
Ірпінь	Північна	46А	144	27		3	160
Ірпінь	Північна	4А	138	138		3	44 288
Ірпінь	Північна	4А/4	98			4	
Ірпінь	Північна	4Б	69	69		3	22 144
Ірпінь	Північна	4В	95			4	
Ірпінь	Північна	5	65	61		3	19 520

АДРЕСИ РУЙНУВАНЬ ПРИВАТНИХ БУДИНКІВ ПІСЛЯ ДЕОКУПАЦІЇ СТАНОМ НА 2022 РІК

Населений пункт	Вулиця	№ будинку	Площа будівлі			Кількість мешканців (осіб)	Вартість відновлення (тис.грн) ***
			Загальна	Пошкоджено	Зруйновано		
Ірпінь	Північна	55А	160	0		3	144
Ірпінь	Північна	57Д	103			3	
Ірпінь	Північна	6	61	61		3	19 456
Ірпінь	Північна	60Р/1	112			4	
Ірпінь	Північна	61	85	0		3	150
Ірпінь	Північна	63	82	26		3	108
Ірпінь	Північна	64	94			3	
Ірпінь	Північна	65	75	75		3	24 000
Ірпінь	Північна	67	165	0		3	162
Ірпінь	Північна	6А	61	61		3	19 520
Ірпінь	Північна	7	89			3	
Ірпінь	Північна	73Е/2	105			3	
Ірпінь	Північна	75А	122	120		3	38 400
Ірпінь	Північна	7А	131	131		3	41 920
Ірпінь	Північна	8	87			2	
Ірпінь	Північна	81	101			3	236
Ірпінь	Північна	83	65	10		3	278
Ірпінь	Північна	87	52	52		3	16 736
Ірпінь	Північна	89	75	10		3	175
Ірпінь	Північна	89А	85			3	
Ірпінь	Північна	8Б	80	0		3	180
Ірпінь	Північна	9	63	63		3	96
Ірпінь	Північна	9/2	140	140		3	112
Ірпінь	Північний пров.	10	85	85		3	125
Ірпінь	Північний пров.	10/1	46	0		3	270
Ірпінь	Північний пров.	100А	113			4	
Ірпінь	Північний пров.	107	92			5	
Ірпінь	Північний пров.	109	124			3	
Ірпінь	Північний пров.	11	39	39		3	12 448
Ірпінь	Північний пров.	114/1	115			6	
Ірпінь	Північний пров.	12	94			3	
Ірпінь	Північний пров.	123Д	121			1	
Ірпінь	Північний пров.	13А	112			3	
Ірпінь	Північний пров.	15	101			2	
Ірпінь	Північний пров.	154	102			3	
Ірпінь	Північний пров.	16	150	125		3	40 000
Ірпінь	Північний пров.	17А	147	0		3	110
Ірпінь	Північний пров.	18	99			3	63
Ірпінь	Північний пров.	19	121	0		3	145
Ірпінь	Північний пров.	20А	110	0		3	181
Ірпінь	Північний пров.	3А/2	86			3	
Ірпінь	Північний пров.	4В	116			4	
Ірпінь	Північний пров.	6	252	252		3	80 544
Ірпінь	Північний пров.	61Б	94			2	
Ірпінь	Північний пров.	76А	103			3	
Ірпінь	Північний пров.	79/1	113			4	
Ірпінь	Північний пров.	8/3	106			2	
Ірпінь	Північний пров.	92	108			3	
Ірпінь	Північний пров.	97	93			2	
Ірпінь	Північний пров.	98/1	120			3	
Ірпінь	Підгірна	18	101			1	
Ірпінь	Підгірна	181	87			3	
Ірпінь	Підгірна	191	111			11	
Ірпінь	Підгірна	5	300	300		3	96 000
Ірпінь	Підгірна	6	127	0		3	140
Ірпінь	Пісочна	10	90			4	
Ірпінь	Пісочна	13/1	115			2	
Ірпінь	Пісочна	14А	192	0		3	163
Ірпінь	Пісочна	16	95	25		3	154
Ірпінь	Пісочна	2	107			7	
Ірпінь	Пісочна	2Д	97			6	
Ірпінь	Пісочна	3	110	14		3	196

АДРЕСИ РУЙНУВАНЬ ПРИВАТНИХ БУДИНКІВ ПІСЛЯ ДЕОКУПАЦІЇ СТАНОМ НА 2022 РІК

Населений пункт	Вулиця	№ будинку	Площа будівлі			Кількість мешканців (осіб)	Вартість відновлення (тис.грн) ***
			Загальна	Пошкоджено	Зруйновано		
Ірпінь	Пісочна	31	113			1	
Ірпінь	Пісочна	36	104			3	
Ірпінь	Покровська	1	112			6	
Ірпінь	Покровська	102А	96			2	
Ірпінь	Покровська	105	117			4	
Ірпінь	Покровська	16А	121			9	
Ірпінь	Покровська	19	65	0		3	106
Ірпінь	Покровська	20	228	228		3	72 960
Ірпінь	Покровська	22/1	118			4	
Ірпінь	Покровська	23	75	75		3	23 904
Ірпінь	Покровська	23В	102			2	
Ірпінь	Покровська	24	228	228		3	62
Ірпінь	Покровська	25	122			2	
Ірпінь	Покровська	31	85	0		3	210
Ірпінь	Покровська	32	96	91		3	188
Ірпінь	Покровська	32/1	45	35		3	11 200
Ірпінь	Покровська	34	67	67		3	21 440
Ірпінь	Покровська	34А	130	0		3	144
Ірпінь	Покровська	34Б	92	92		3	29 440
Ірпінь	Покровська	34М	223	0		3	156
Ірпінь	Покровська	36	120	120		3	38 400
Ірпінь	Покровська	37	149	149		3	47 776
Ірпінь	Покровська	3А	98			4	
Ірпінь	Покровська	4/1	116			2	
Ірпінь	Покровська	40В	92			3	
Ірпінь	Покровська	41А	108			4	
Ірпінь	Покровська	43А	97			3	
Ірпінь	Покровська	52Г	120			3	
Ірпінь	Покровська	61	94			5	
Ірпінь	Покровська	64	123			3	
Ірпінь	Покровська	66	125			3	
Ірпінь	Покровська	70Б	99			2	
Ірпінь	Покровська	7А	121			1	
Ірпінь	Покровська	92Б	109			6	
Ірпінь	Покровська	98/5	89			4	
Ірпінь	Полтавська	10	75	75		3	240
Ірпінь	Полтавська	10/1	124			3	99
Ірпінь	Полтавська	10А	118			6	
Ірпінь	Полтавська	11	96			6	
Ірпінь	Полтавська	11/9	106			4	
Ірпінь	Полтавська	114Ю/5	104			3	
Ірпінь	Полтавська	12	88			4	
Ірпінь	Полтавська	12/1	143	143		3	290
Ірпінь	Полтавська	12/2	68	68		3	380
Ірпінь	Полтавська	13/2	109			4	
Ірпінь	Полтавська	15	93			4	
Ірпінь	Полтавська	16	119			5	
Ірпінь	Полтавська	16А	117			5	
Ірпінь	Полтавська	163	90			5	
Ірпінь	Полтавська	1А	118			4	
Ірпінь	Полтавська	1Д/1	113			4	
Ірпінь	Полтавська	2	92			6	
Ірпінь	Полтавська	7	124			3	
Ірпінь	Полтавська	23	147	147		3	140
Ірпінь	Полтавська	24	120	0		3	245
Ірпінь	Полтавська	25	88	88		3	28 160
Ірпінь	Полтавська	25И	115			4	
Ірпінь	Полтавська	26	88	0		3	243
Ірпінь	Полтавська	26А	83	83		3	26 400
Ірпінь	Полтавська	28	105	30		3	280
Ірпінь	Полтавська	28/2	95	91		3	280
Ірпінь	Полтавська	28А	94			3	

АДРЕСИ РУЙНУВАНЬ ПРИВАТНИХ БУДИНКІВ ПІСЛЯ ДЕОКУПАЦІЇ СТАНОМ НА 2022 РІК

Населений пункт	Вулиця	№ будинку	Площа будівлі			Кількість мешканців (осіб)	Вартість відновлення (тис.грн) ***
			Загальна	Пошкоджено	Зруйновано		
Ірпінь	Полтавська	29Ж	120	44977		3	250
Ірпінь	Полтавська	29К	120	0		3	241
Ірпінь	Полтавська	3	121			2	
Ірпінь	Полтавська	3/11	112			1	
Ірпінь	Полтавська	31Б	160	0		3	291
Ірпінь	Полтавська	31Г	263	0		3	236
Ірпінь	Полтавська	32	46	46		3	360
Ірпінь	Полтавська	33А	200	35		3	200
Ірпінь	Полтавська	34	134	30		3	255
Ірпінь	Полтавська	35А	274	100		3	290
Ірпінь	Полтавська	37/2	129	129		3	452
Ірпінь	Полтавська	37/3	129	129		3	41 248
Ірпінь	Полтавська	37А	207	207		3	66 368
Ірпінь	Полтавська	37В	176	18		3	215
Ірпінь	Полтавська	39А	123	56		3	260
Ірпінь	Полтавська	4	101			5	
Ірпінь	Полтавська	42А	110	110		3	35 200
Ірпінь	Полтавська	44	140	140		5	360
Ірпінь	Полтавська	44/1	27	27		3	360
Ірпінь	Полтавська	44А	180	0		3	360
Ірпінь	Полтавська	46	150	150		3	238
Ірпінь	Полтавська	47/7	102			1	
Ірпінь	Полтавська	5	86			7	
Ірпінь	Полтавська	52	141	0		3	270
Ірпінь	Полтавська	56	86	86		3	250
Ірпінь	Полтавська	58	116			3	
Ірпінь	Полтавська	62	80	80		3	260
Ірпінь	Полтавська	62Б	498	498		3	266
Ірпінь	Полтавська	62В	472	472		3	151 040
Ірпінь	Полтавська	62В/2	118	118		3	37 760
Ірпінь	Полтавська	6В	104			4	
Ірпінь	Полтавська	7	71	71		3	288
Ірпінь	Полтавська	71	210	0		3	301
Ірпінь	Полтавська	71А	152	152		3	550
Ірпінь	Полтавська	78А	120	50		3	245
Ірпінь	Полтавська	7А	353	353		3	301
Ірпінь	Полтавська	8	179	179		3	57 152
Ірпінь	Полтавська	8/1	127	127		3	300
Ірпінь	Полтавська	8А	94			3	
Ірпінь	Полтавська	9/2	131	0		3	650
Ірпінь	Полтавська	90	103			2	
Ірпінь	Полтавська	95	113			3	
Ірпінь	Полтавська	99А	106			4	
Ірпінь	Польовий	6А	105	25		3	217
Ірпінь	Польовий	8А	143	0		3	233
Ірпінь	Польовий пров.	40	123			1	
Ірпінь	Польовий пров.	45	90			2	
Ірпінь	Польовий пров.	52	88			5	
Ірпінь	Попова Дем'яна	1	234	31		3	266
Ірпінь	Попова Дем'яна	34А	108			3	
Ірпінь	Попова Дем'яна	8	193	193		3	61 760
Ірпінь	Поповича	1	93			3	
Ірпінь	Поповича	109	120			3	
Ірпінь	Поповича	11	123			4	
Ірпінь	Поповича	12	55	45		3	14 400
Ірпінь	Поповича	19А	90			1	
Ірпінь	Поповича	1Г	88			2	
Ірпінь	Поповича	2	70	70		3	281
Ірпінь	Поповича	2/3	100			6	
Ірпінь	Поповича	20/1	97			2	
Ірпінь	Поповича	26А	103			2	
Ірпінь	Поповича	27/7	89			3	

АДРЕСИ РУЙНУВАНЬ ПРИВАТНИХ БУДИНКІВ ПІСЛЯ ДЕОКУПАЦІЇ СТАНОМ НА 2022 РІК

Населений пункт	Вулиця	№ будинку	Площа будівлі			Кількість мешканців (осіб)	Вартість відновлення (тис.грн) ***
			Загальна	Пошкоджено	Зруйновано		
Ірпінь	Половича	32/1	124			4	
Ірпінь	Половича	34	114			1	
Ірпінь	Половича	34Б	94			4	
Ірпінь	Половича	35	122			4	
Ірпінь	Половича	3А	46	0		3	200
Ірпінь	Половича	3В/1	97			4	
Ірпінь	Половича	40А	107			3	
Ірпінь	Половича	42	113			6	
Ірпінь	Половича	4А	80	45		3	300
Ірпінь	Половича	5	46	10		3	210
Ірпінь	Половича	56	96			3	
Ірпінь	Половича	5А	268	268		3	85 824
Ірпінь	Половича	68/2	125			5	
Ірпінь	Половича	73В/2	99			3	
Ірпінь	Половича	7Е	131	0		3	274
Ірпінь	Половича	9	97	76		3	24 320
Ірпінь	Половича	92	121			3	
Ірпінь	Пушкінська	10	119			2	
Ірпінь	Пушкінська	102	115			1	
Ірпінь	Пушкінська	104/4	86			3	
Ірпінь	Пушкінська	10А/7	112			4	
Ірпінь	Пушкінська	10Б	110			5	
Ірпінь	Пушкінська	114Д/6	97			3	
Ірпінь	Пушкінська	114Е/18	110			2	
Ірпінь	Пушкінська	11А	94			3	
Ірпінь	Пушкінська	126/2	86			6	
Ірпінь	Пушкінська	14	108			2	
Ірпінь	Пушкінська	14/2	105			2	
Ірпінь	Пушкінська	14Є	90			5	
Ірпінь	Пушкінська	15/2	91			4	
Ірпінь	Пушкінська	152	106			12	
Ірпінь	Пушкінська	15Г	85			3	
Ірпінь	Пушкінська	16	92			4	
Ірпінь	Пушкінська	16Г/6	86			3	
Ірпінь	Пушкінська	17Б	95	0		3	254
Ірпінь	Пушкінська	17В	74	0		3	101
Ірпінь	Пушкінська	17Ж	105	0		3	245
Ірпінь	Пушкінська	17Н	121			3	
Ірпінь	Пушкінська	18	96			8	
Ірпінь	Пушкінська	18/1	120			4	
Ірпінь	Пушкінська	18А/1	120	60		3	240
Ірпінь	Пушкінська	19	107			1	
Ірпінь	Пушкінська	19Б	94			4	
Ірпінь	Пушкінська	19В	123			3	
Ірпінь	Пушкінська	1К	125			2	
Ірпінь	Пушкінська	2	105			3	
Ірпінь	Пушкінська	20	91			6	
Ірпінь	Пушкінська	20/1	99	99		3	31 680
Ірпінь	Пушкінська	20/2	98	98		3	31 360
Ірпінь	Пушкінська	20/3	99	99		3	31 680
Ірпінь	Пушкінська	20/4	99	99		3	31 680
Ірпінь	Пушкінська	20/5	99	99		3	31 680
Ірпінь	Пушкінська	20/6	99	99		3	31 680
Ірпінь	Пушкінська	20В/4	109			3	
Ірпінь	Пушкінська	21	96			7	
Ірпінь	Пушкінська	21В	106			3	
Ірпінь	Пушкінська	22	120	60		3	232
Ірпінь	Пушкінська	22/1	107			3	
Ірпінь	Пушкінська	23	85			2	
Ірпінь	Пушкінська	24Б/7	100			0	
Ірпінь	Пушкінська	26	119			1	
Ірпінь	Пушкінська	27А	92			2	

АДРЕСИ РУЙНУВАНЬ ПРИВАТНИХ БУДИНКІВ ПІСЛЯ ДЕОКУПАЦІЇ СТАНОМ НА 2022 РІК

Населений пункт	Вулиця	№ будинку	Площа будівлі			Кількість мешканців (осіб)	Вартість відновлення (тис.грн) ***
			Загальна	Пошкоджено	Зруйновано		
Ірпінь	Пушкінська	28	114			1	
Ірпінь	Пушкінська	29/3	93			2	
Ірпінь	Пушкінська	29Д	113			4	
Ірпінь	Пушкінська	2В/2	116			4	
Ірпінь	Пушкінська	2Г	118			4	
Ірпінь	Пушкінська	3	92			2	
Ірпінь	Пушкінська	30	97			2	
Ірпінь	Пушкінська	31/7	114			3	
Ірпінь	Пушкінська	32	87			2	
Ірпінь	Пушкінська	32/1В	119			3	
Ірпінь	Пушкінська	32/3	95			4	
Ірпінь	Пушкінська	32А	86			4	
Ірпінь	Пушкінська	33/1	140	80		3	300
Ірпінь	Пушкінська	35/4	107			8	
Ірпінь	Пушкінська	35Б	350	350		3	112 000
Ірпінь	Пушкінська	36	98			4	
Ірпінь	Пушкінська	37А	110	0		3	266
Ірпінь	Пушкінська	38	189	189		3	60 480
Ірпінь	Пушкінська	38В	160	85		3	250
Ірпінь	Пушкінська	38Г	176	176		3	56 320
Ірпінь	Пушкінська	38Д	97	0		3	245
Ірпінь	Пушкінська	38Ж	99	0		3	248
Ірпінь	Пушкінська	39/Б	111			3	
Ірпінь	Пушкінська	39А	260	260		3	83 200
Ірпінь	Пушкінська	39В	46	46		3	14 720
Ірпінь	Пушкінська	39В/1	121	121		3	38 720
Ірпінь	Пушкінська	39М	158	158		3	50 400
Ірпінь	Пушкінська	3Г	122			4	
Ірпінь	Пушкінська	4	103			2	
Ірпінь	Пушкінська	42/1	52	52		3	16 640
Ірпінь	Пушкінська	42/2	77	77		3	24 640
Ірпінь	Пушкінська	42/3	52	52		3	16 640
Ірпінь	Пушкінська	42/3А	52	52		3	16 640
Ірпінь	Пушкінська	43	198	198		3	63 360
Ірпінь	Пушкінська	43/4	93			5	
Ірпінь	Пушкінська	44/1	157	157		3	50 240
Ірпінь	Пушкінська	44А	297	200		3	245
Ірпінь	Пушкінська	44Б	124			1	
Ірпінь	Пушкінська	46	87			3	
Ірпінь	Пушкінська	49	101	101		3	32 320
Ірпінь	Пушкінська	49А	250	0		3	256
Ірпінь	Пушкінська	4А	90			3	
Ірпінь	Пушкінська	4Б	93	0		3	215
Ірпінь	Пушкінська	5	105			5	
Ірпінь	Пушкінська	5/4	92			5	
Ірпінь	Пушкінська	50/2	126	100		3	32 000
Ірпінь	Пушкінська	50/22	299	299		3	95 680
Ірпінь	Пушкінська	52	111			6	
Ірпінь	Пушкінська	52/2	270	270		3	86 400
Ірпінь	Пушкінська	52Б	98			1	
Ірпінь	Пушкінська	53	105	105		3	33 600
Ірпінь	Пушкінська	54/8	100	100		3	32 000
Ірпінь	Пушкінська	54А	168	168		3	53 760
Ірпінь	Пушкінська	55	95			2	
Ірпінь	Пушкінська	55А	102			5	
Ірпінь	Пушкінська	58	118	118		3	37 760
Ірпінь	Пушкінська	58А	119	21		3	287
Ірпінь	Пушкінська	58Б/1	150	0		3	260
Ірпінь	Пушкінська	58Б/2	120	0		3	299
Ірпінь	Пушкінська	58Е	120	120		3	38 336
Ірпінь	Пушкінська	59	177	177		3	56 640
Ірпінь	Пушкінська	5Б	92			4	

АДРЕСИ РУЙНУВАНЬ ПРИВАТНИХ БУДИНКІВ ПІСЛЯ ДЕОКУПАЦІЇ СТАНОМ НА 2022 РІК

Населений пункт	Вулиця	№ будинку	Площа будівлі			Кількість мешканців (осіб)	Вартість відновлення (тис.грн)
			Загальна	Пошкоджено	Зруйновано		
Ірпінь	Пушкінська	6	99			4	
Ірпінь	Пушкінська	60Б	369	369		3	117 920
Ірпінь	Пушкінська	60К	439	439		3	140 480
Ірпінь	Пушкінська	61А/2	100	13		3	298
Ірпінь	Пушкінська	61Б/3	111	100		3	32 000
Ірпінь	Пушкінська	61В	46	0		3	270
Ірпінь	Пушкінська	6Д	110			1	
Ірпінь	Пушкінська	7	86			2	
Ірпінь	Пушкінська	72	106			1	
Ірпінь	Пушкінська	76А	96			2	
Ірпінь	Пушкінська	78	98			3	
Ірпінь	Пушкінська	79/2	95			2	
Ірпінь	Пушкінська	79А/1	103			1	
Ірпінь	Пушкінська	79Б	112			4	
Ірпінь	Пушкінська	7Ж/9	94			0	
Ірпінь	Пушкінська	8	89			2	
Ірпінь	Пушкінська	82А	550	550		3	176 000
Ірпінь	Пушкінська	83А	105			7	
Ірпінь	Пушкінська	9	87			1	
Ірпінь	Пушкінська	93/95	101			2	
Ірпінь	Пушкінська	98А	85			1	
Ірпінь	Пушкінській	22	99			3	209
Ірпінь	Радужна	4Д	123			4	
Ірпінь	Радужна	62А/2	102			4	
Ірпінь	Ранковий пров.	13/2	100			4	
Ірпінь	Ранковий пров.	27Б	97			2	
Ірпінь	Ранковий пров.	30/3	103			3	
Ірпінь	Ранковий пров.	7	89			6	
Ірпінь	Рибака Натана	100А	90			4	
Ірпінь	Рибака Натана	102Б	106			2	
Ірпінь	Рибака Натана	11	88			3	
Ірпінь	Рибака Натана	12	96	0		3	270
Ірпінь	Рибака Натана	122	103			1	
Ірпінь	Рибака Натана	13	97			5	
Ірпінь	Рибака Натана	13/8	93			4	
Ірпінь	Рибака Натана	16/2	135	135		3	43 200
Ірпінь	Рибака Натана	17/1	67	67		3	21 440
Ірпінь	Рибака Натана	17/2	75	75		3	24 128
Ірпінь	Рибака Натана	17Ж	100			3	
Ірпінь	Рибака Натана	19	89			1	
Ірпінь	Рибака Натана	19А	116			2	
Ірпінь	Рибака Натана	19Б	96			3	
Ірпінь	Рибака Натана	19В	205	0		3	300
Ірпінь	Рибака Натана	21	110	110		3	35 200
Ірпінь	Рибака Натана	22	186	186		3	59 360
Ірпінь	Рибака Натана	22/1	120	120		3	38 400
Ірпінь	Рибака Натана	23	114			4	
Ірпінь	Рибака Натана	28А	82	82		3	26 240
Ірпінь	Рибака Натана	28Б	81	81		3	25 824
Ірпінь	Рибака Натана	29	108			3	
Ірпінь	Рибака Натана	2Д	93			6	
Ірпінь	Рибака Натана	3/2	122			6	
Ірпінь	Рибака Натана	3/3	124			2	
Ірпінь	Рибака Натана	30А	121			3	
Ірпінь	Рибака Натана	32/3	101			3	
Ірпінь	Рибака Натана	34	87			3	
Ірпінь	Рибака Натана	34Г	160	160		3	51 200
Ірпінь	Рибака Натана	36	111			8	
Ірпінь	Рибака Натана	39А/2	90			1	
Ірпінь	Рибака Натана	3А	115			5	
Ірпінь	Рибака Натана	46	97			2	
Ірпінь	Рибака Натана	4А	107			2	

АДРЕСИ РУЙНУВАНЬ ПРИВАТНИХ БУДИНКІВ ПІСЛЯ ДЕОКУПАЦІЇ СТАНОМ НА 2022 РІК

Населений пункт	Вулиця	№ будинку	Площа будівлі			Кількість мешканців (осіб)	Вартість відновлення (тис.грн)
			Загальна	Пошкоджено	Зруйновано		
Ірпінь	Рибака Натана	5	113			3	
Ірпінь	Рибака Натана	51Б	104			2	
Ірпінь	Рибака Натана	52А	112			5	
Ірпінь	Рибака Натана	6	82	82		3	26 240
Ірпінь	Рибака Натана	64	96			3	
Ірпінь	Рибака Натана	65	292	292		3	93 440
Ірпінь	Рибака Натана	6Б	74	74		3	23 680
Ірпінь	Рибака Натана	6Б/1	65	61		3	19 520
Ірпінь	Рибака Натана	6Б/2	68	68		3	21 760
Ірпінь	Рибака Натана	6Б/3	90	90		3	28 800
Ірпінь	Рибака Натана	6Б/4	74	74		3	23 680
Ірпінь	Рибака Натана	7	46	0		3	245
Ірпінь	Рибака Натана	76	117			3	
Ірпінь	Рибака Натана	8/3	90	90		3	28 800
Ірпінь	Рибака Натана	8А	91	91		3	29 120
Ірпінь	Рибака Натана	8В	90	90		3	28 800
Ірпінь	Рибака Натана	8Г	91	91		3	29 120
Ірпінь	Рибака Натана	8Д	91	91		3	29 120
Ірпінь	Рибака Натана	8Е	90	90		3	28 800
Ірпінь	Рибака Натана	8С	91	91		3	28 992
Ірпінь	Рибака Натана	8Ж	240	240		3	76 800
Ірпінь	Рибака Натана	9	170	70		3	265
Ірпінь	Рильського Максима	15	121			1	
Ірпінь	Рильського Максима	19/2	118			5	
Ірпінь	Рильського Максима	27А	102			3	
Ірпінь	Рильського Максима	7	160	0		3	246
Ірпінь	Рідна	8	122			3	465
Ірпінь	Рідна	86	98			3	235
Ірпінь	Річковий	12	59	35		3	280
Ірпінь	Річковий	14А/1	120	20		3	250
Ірпінь	Річковий пров.	11	124			4	
Ірпінь	Річковий пров.	2	114			6	
Ірпінь	Річковий пров.	6В	94			4	
Ірпінь	Руданського Степана	25	116			6	
Ірпінь	Руданського Степана	27А	92			6	
Ірпінь	Сагайдачного	1	108			3	
Ірпінь	Сагайдачного	100	97			3	
Ірпінь	Сагайдачного	108/2	120			2	
Ірпінь	Сагайдачного	10А	94			1	
Ірпінь	Сагайдачного	11	45	0		3	256
Ірпінь	Сагайдачного	11А	135	135		3	43 200
Ірпінь	Сагайдачного	12	135	135		3	43 200
Ірпінь	Сагайдачного	12/2	110	110		3	35 200
Ірпінь	Сагайдачного	12А	60	60		3	19 328
Ірпінь	Сагайдачного	12Г1	123			4	
Ірпінь	Сагайдачного	14	65	65		3	20 928
Ірпінь	Сагайдачного	14/1	66	66		3	21 120
Ірпінь	Сагайдачного	14/2	85	85		3	27 200
Ірпінь	Сагайдачного	14/4	125			2	
Ірпінь	Сагайдачного	15А	99			3	
Ірпінь	Сагайдачного	17А	180	0		3	278
Ірпінь	Сагайдачного	1Б	121			4	
Ірпінь	Сагайдачного	21	109			6	
Ірпінь	Сагайдачного	21А	140	100		3	32 000
Ірпінь	Сагайдачного	24/4	130	40		3	243
Ірпінь	Сагайдачного	24А	89			3	16
Ірпінь	Сагайдачного	28	124			1	
Ірпінь	Сагайдачного	29	118			1	
Ірпінь	Сагайдачного	3	74	74		3	23 744
Ірпінь	Сагайдачного	32/1	96			4	
Ірпінь	Сагайдачного	34	106			4	
Ірпінь	Сагайдачного	36	104			3	

АДРЕСИ РУЙНУВАНЬ ПРИВАТНИХ БУДИНКІВ ПІСЛЯ ДЕОКУПАЦІЇ СТАНОМ НА 2022 РІК

Населений пункт	Вулиця	№ будинку	Площа будівлі			Кількість мешканців (осіб)	Вартість відновлення (тис.грн) ***
			Загальна	Пошкоджено	Зруйновано		
Ірпінь	Сагайдачного	3А	110	0		3	256
Ірпінь	Сагайдачного	3В	500	0		3	287
Ірпінь	Сагайдачного	3Г/3	90	0		3	301
Ірпінь	Сагайдачного	3Ж	102	102		3	32 672
Ірпінь	Сагайдачного	4	100	50		3	298
Ірпінь	Сагайдачного	52	109			5	
Ірпінь	Сагайдачного	53	93			3	
Ірпінь	Сагайдачного	59А	119			3	
Ірпінь	Сагайдачного	5А	88			5	
Ірпінь	Сагайдачного	64	117			1	
Ірпінь	Сагайдачного	65В	90			1	
Ірпінь	Сагайдачного	65Г	118			1	
Ірпінь	Сагайдачного	7	150	50		4	211
Ірпінь	Сагайдачного	7А	97	97		3	31 136
Ірпінь	Сагайдачного	9	113			3	136
Ірпінь	Сагайдачного	9/1	92			3	
Ірпінь	Сагайдачного	91Ж/2	124			2	
Ірпінь	Садова	100А	198	198		3	63 360
Ірпінь	Садова	114	115			3	
Ірпінь	Садова	114М/2	94			2	
Ірпінь	Садова	117А	121			7	
Ірпінь	Садова	119	131	131		3	41 920
Ірпінь	Садова	121	46	10		3	3 200
Ірпінь	Садова	127	112			1	
Ірпінь	Садова	13	101			2	
Ірпінь	Садова	13/4	102			2	
Ірпінь	Садова	14	130	0		3	310
Ірпінь	Садова	14Б	86			4	
Ірпінь	Садова	18	116			1	
Ірпінь	Садова	180А	104			4	
Ірпінь	Садова	19	96	96		3	30 592
Ірпінь	Садова	19А	94			3	
Ірпінь	Садова	19Б	103			3	79
Ірпінь	Садова	1Т	113			2	
Ірпінь	Садова	2	125	0		3	320
Ірпінь	Садова	20В	106			2	
Ірпінь	Садова	21	108			1	
Ірпінь	Садова	21А	131	131		3	41 920
Ірпінь	Садова	21Е/4	93			1	
Ірпінь	Садова	22	68	0		3	288
Ірпінь	Садова	23	66	66		3	20 992
Ірпінь	Садова	23А	240	240		3	76 800
Ірпінь	Садова	23Б	131	0		3	268
Ірпінь	Садова	26	131	131		3	41 920
Ірпінь	Садова	2А	120			5	
Ірпінь	Садова	3	123			3	
Ірпінь	Садова	30/2	140	35		3	245
Ірпінь	Садова	30А	90			2	
Ірпінь	Садова	33Б	88			3	
Ірпінь	Садова	39	100			1	
Ірпінь	Садова	4	97			4	
Ірпінь	Садова	41	111	20		3	260
Ірпінь	Садова	41Д	103			4	
Ірпінь	Садова	43/1	105	0		3	274
Ірпінь	Садова	44	89			5	
Ірпінь	Садова	4Г/2	124			0	
Ірпінь	Садова	4Г/3	114			4	
Ірпінь	Садова	59	94			6	
Ірпінь	Садова	59Б	122			5	
Ірпінь	Садова	60	81	81		3	25 920
Ірпінь	Садова	66	120	0		3	280
Ірпінь	Садова	7	97			2	

АДРЕСИ РУЙНУВАНЬ ПРИВАТНИХ БУДИНКІВ ПІСЛЯ ДЕОКУПАЦІЇ СТАНОМ НА 2022 РІК

Населений пункт	Вулиця	№ будинку	Площа будівлі			Кількість мешканців (осіб)	Вартість відновлення (тис.грн) ***
			Загальна	Пошкоджено	Зруйновано		
Ірпінь	Садова	70Е	107			3	77
Ірпінь	Садова	72	150	150		3	48 000
Ірпінь	Садова	73	113			3	76
Ірпінь	Садова	74	105	8		3	291
Ірпінь	Садова	8	96			0	
Ірпінь	Садова	8В	125			3	
Ірпінь	Садова	9	65	65		3	20 800
Ірпінь	Садова	94	85	80		3	25 600
Ірпінь	Садовий	1	99			3	20
Ірпінь	Садовий	1Д	67	67		3	350
Ірпінь	Садовий	2	71	10		3	265
Ірпінь	Садовий	2А	126	130		3	41 440
Ірпінь	Садовий пров.	114Ф	122			3	
Ірпінь	Садовий пров.	21А	97			5	
Ірпінь	Садовий пров.	3/3	107			3	
Ірпінь	Свердлова	13	104			2	
Ірпінь	Свердлова	17/1	102			7	
Ірпінь	Свердлова	26А	90			2	
Ірпінь	Свердлова	2С	101			2	
Ірпінь	Свердлова	41	119			5	
Ірпінь	Свердлова	51Д	115			5	
Ірпінь	Світла	10	163	75		3	280
Ірпінь	Северинівська	1	86			4	
Ірпінь	Северинівська	10	79	65		3	20 800
Ірпінь	Северинівська	100А	160	75		3	280
Ірпінь	Северинівська	103	85	0		3	245
Ірпінь	Северинівська	105А	112			3	259
Ірпінь	Северинівська	107	120	0		3	274
Ірпінь	Северинівська	108/28	82	82		3	26 240
Ірпінь	Северинівська	109	109	45		3	231
Ірпінь	Северинівська	10Д	110			3	
Ірпінь	Северинівська	110	167	167		3	53 408
Ірпінь	Северинівська	111	132	132		3	146
Ірпінь	Северинівська	114В	97			6	
Ірпінь	Северинівська	114Е/14	110			4	
Ірпінь	Северинівська	115/1	46	0		3	235
Ірпінь	Северинівська	116	95	95		3	30 400
Ірпінь	Северинівська	116А	135	135		3	43 200
Ірпінь	Северинівська	11А	94			5	
Ірпінь	Северинівська	12	86			3	
Ірпінь	Северинівська	122Б	128	128		3	40 992
Ірпінь	Северинівська	123	74	74		3	23 680
Ірпінь	Северинівська	124/2	44	15		3	271
Ірпінь	Северинівська	124/3	38	0		3	245
Ірпінь	Северинівська	124А	224	224		3	71 680
Ірпінь	Северинівська	125	68	68		3	21 664
Ірпінь	Северинівська	125/1	58	56		3	17 920
Ірпінь	Северинівська	129	95	0		3	231
Ірпінь	Северинівська	129Б/1	110	110		3	101
Ірпінь	Северинівська	12А	120	120		3	38 400
Ірпінь	Северинівська	13	108			6	
Ірпінь	Северинівська	130	131	17		3	241
Ірпінь	Северинівська	130/2	140	0		3	99
Ірпінь	Северинівська	131В	125	125		3	40 000
Ірпінь	Северинівська	132	79	35		3	230
Ірпінь	Северинівська	133	149	0		3	220
Ірпінь	Северинівська	134	45	0		3	255
Ірпінь	Северинівська	135	134	61		3	19 616
Ірпінь	Северинівська	137	193	193		3	61 664
Ірпінь	Северинівська	138А	131	0		3	255
Ірпінь	Северинівська	139	64	64		3	265
Ірпінь	Северинівська	14	105			2	

АДРЕСИ РУЙНУВАНЬ ПРИВАТНИХ БУДИНКІВ ПІСЛЯ ДЕОКУПАЦІЇ СТАНОМ НА 2022 РІК

Населений пункт	Вулиця	№ будинку	Площа будівлі			Кількість мешканців (осіб)	Вартість відновлення (тис.грн) ***
			Загальна	Пошкоджено	Зруйновано		
Ірпінь	Северинівська	140	109	50		3	274
Ірпінь	Северинівська	143	65	65		3	20 800
Ірпінь	Северинівська	144	72	20		3	108
Ірпінь	Северинівська	146А	62	62		3	19 840
Ірпінь	Северинівська	147/1	116	91		3	29 120
Ірпінь	Северинівська	147/2	117	117		3	37 440
Ірпінь	Северинівська	15	90			3	
Ірпінь	Северинівська	152	232	232		3	74 112
Ірпінь	Северинівська	154/2	32	32		3	10 240
Ірпінь	Северинівська	156	68	52		3	16 640
Ірпінь	Северинівська	163	91			2	
Ірпінь	Северинівська	16Г/2	106			5	
Ірпінь	Северинівська	177	85			1	
Ірпінь	Северинівська	17А	92			4	
Ірпінь	Северинівська	18	121			2	
Ірпінь	Северинівська	180	176	75		3	258
Ірпінь	Северинівська	180/1	176	176		3	56 416
Ірпінь	Северинівська	180/2	57	57		3	18 240
Ірпінь	Северинівська	180/3	176	176		3	56 320
Ірпінь	Северинівська	180А	120	60		3	254
Ірпінь	Северинівська	19	96			5	
Ірпінь	Северинівська	19/1	120			3	
Ірпінь	Северинівська	19В	107			2	
Ірпінь	Северинівська	1А	94			6	
Ірпінь	Северинівська	1Б	123			4	
Ірпінь	Северинівська	1Ж	125			4	
Ірпінь	Северинівська	13	105			4	
Ірпінь	Северинівська	2	91			6	
Ірпінь	Северинівська	20	109			2	
Ірпінь	Северинівська	21	70	70		3	22 400
Ірпінь	Северинівська	22	96			4	
Ірпінь	Северинівська	22В	106			3	
Ірпінь	Северинівська	23	60	60		3	19 200
Ірпінь	Северинівська	23А	107			5	
Ірпінь	Северинівська	24	85			3	
Ірпінь	Северинівська	24/2	100			6	
Ірпінь	Северинівська	241	119			3	
Ірпінь	Северинівська	24Г	92			2	
Ірпінь	Северинівська	25	100	100		3	32 000
Ірпінь	Северинівська	25/2	42	42		3	13 312
Ірпінь	Северинівська	25/3	164	164		3	52 576
Ірпінь	Северинівська	25А	114			3	119
Ірпінь	Северинівська	253	65	65		3	20 800
Ірпінь	Северинівська	26А	93			2	
Ірпінь	Северинівська	26В	113			3	
Ірпінь	Северинівська	27	116			3	
Ірпінь	Северинівська	28	118			2	
Ірпінь	Северинівська	29	85	85		3	265
Ірпінь	Северинівська	29/2	92			3	41
Ірпінь	Северинівська	29А	122			3	
Ірпінь	Северинівська	2В/1	97			3	
Ірпінь	Северинівська	3	114			3	
Ірпінь	Северинівська	30	119			4	
Ірпінь	Северинівська	31В	86			0	
Ірпінь	Северинівська	33	107			6	
Ірпінь	Северинівська	34	98			11	
Ірпінь	Северинівська	35	111			5	
Ірпінь	Северинівська	37	103			6	
Ірпінь	Северинівська	37/1	93			1	
Ірпінь	Северинівська	3А	124			3	
Ірпінь	Северинівська	3Г	87			4	
Ірпінь	Северинівська	3Е	87			5	

АДРЕСИ РУЙНУВАНЬ ПРИВАТНИХ БУДИНКІВ ПІСЛЯ ДЕОКУПАЦІЇ СТАНОМ НА 2022 РІК

Населений пункт	Вулиця	№ будинку	Площа будівлі			Кількість мешканців (осіб)	Вартість відновлення (тис.грн) ***
			Загальна	Пошкоджено	Зруйновано		
Ірпінь	Северинівська	3Н	90			3	
Ірпінь	Северинівська	4	105			4	
Ірпінь	Северинівська	40/1	92			2	
Ірпінь	Северинівська	41	111			4	
Ірпінь	Северинівська	42	98			5	
Ірпінь	Северинівська	43/3	95			2	
Ірпінь	Северинівська	43А	102			4	
Ірпінь	Северинівська	49	140	0		3	282
Ірпінь	Северинівська	5	92			8	
Ірпінь	Северинівська	5/2	99			1	
Ірпінь	Северинівська	50	110			5	
Ірпінь	Северинівська	53А	133	133		3	42 560
Ірпінь	Северинівська	55	47	47		3	15 136
Ірпінь	Северинівська	57	86			7	
Ірпінь	Северинівська	58	62	62		3	19 840
Ірпінь	Северинівська	59/1	106			3	
Ірпінь	Северинівська	6	96			4	
Ірпінь	Северинівська	60А	98			3	
Ірпінь	Северинівська	60А/2	95			4	
Ірпінь	Северинівська	63	65	65		3	20 800
Ірпінь	Северинівська	65/1	121	121		3	90
Ірпінь	Северинівська	67	103			9	
Ірпінь	Северинівська	68	46	10		3	3 200
Ірпінь	Северинівська	69А	112			4	
Ірпінь	Северинівська	7	85	85		3	51
Ірпінь	Северинівська	7/2	94			3	60
Ірпінь	Северинівська	70	75	0		3	320
Ірпінь	Северинівська	70А	89			3	24
Ірпінь	Северинівська	75	50	0		3	247
Ірпінь	Северинівська	75/2	130	0		3	260
Ірпінь	Северинівська	79	135	0		3	117
Ірпінь	Северинівська	7А	140	35		3	268
Ірпінь	Северинівська	8	86	86		3	27 520
Ірпінь	Северинівська	82	92	92		3	29 504
Ірпінь	Северинівська	84	105			4	
Ірпінь	Северинівська	86Д	87			4	
Ірпінь	Северинівська	89Б	101			4	
Ірпінь	Северинівська	93	85			5	
Ірпінь	Северинівська	97Г/2	99			2	
Ірпінь	Северинівська	98	123			2	
Ірпінь	Северинівська	98/2	102			3	
Ірпінь	Северинівська	98/3	90			4	
Ірпінь	Северинівська	98/8	106			4	
Ірпінь	Сім'ї Сосніних	14	73	20		3	281
Ірпінь	Слов'янська	12	88			5	
Ірпінь	Слов'янська	15	65	0		3	274
Ірпінь	Слов'янська	18	110	110		3	270
Ірпінь	Слов'янська	1В	103			5	
Ірпінь	Слов'янська	2	165	100		3	256
Ірпінь	Слов'янська	20	115	115		3	36 800
Ірпінь	Слов'янська	24А	97			1	
Ірпінь	Слов'янська	2Г	93			0	
Ірпінь	Слов'янська	35	100			4	
Ірпінь	Слов'янська	36	135	0		3	56
Ірпінь	Слов'янська	38Б	89			4	
Ірпінь	Слов'янська	38Б/1	116			4	
Ірпінь	Слов'янська	4	200	13		3	280
Ірпінь	Слов'янська	40В	220	120		3	265
Ірпінь	Слов'янська	4Г	96			3	
Ірпінь	Слов'янська	6/1	114			3	
Ірпінь	Слов'янська	7	116			1	
Ірпінь	Слов'янська	8	108			3	

АДРЕСИ РУЙНУВАНЬ ПРИВАТНИХ БУДИНКІВ ПІСЛЯ ДЕОКУПАЦІЇ СТАНОМ НА 2022 РІК

Населений пункт	Вулиця	№ будинку	Площа будівлі			Кількість мешканців (осіб)	Вартість відновлення (тис.грн) ***
			Загальна	Пошкоджено	Зруйновано		
Ірпінь	Слов'янська	88/7	93			1	
Ірпінь	Слов'янська	36	122			3	56
Ірпінь	Соборна	1/10А	121			3	
Ірпінь	Соборна	1/12Б	101			3	
Ірпінь	Соборна	1/6А	87			4	
Ірпінь	Соборна	10	111			6	
Ірпінь	Соборна	10/1	90			5	
Ірпінь	Соборна	10/3	115			4	
Ірпінь	Соборна	100А	196	96		3	236
Ірпінь	Соборна	103	107			2	
Ірпінь	Соборна	103А	100	100		3	32 000
Ірпінь	Соборна	103В	131	131		3	41 920
Ірпінь	Соборна	104А	97			3	
Ірпінь	Соборна	105А	113			3	
Ірпінь	Соборна	105А/105.1	104			5	
Ірпінь	Соборна	108П	112			1	
Ірпінь	Соборна	10А	96			5	
Ірпінь	Соборна	10Б	117			2	
Ірпінь	Соборна	10В	121			3	
Ірпінь	Соборна	10К	118			4	
Ірпінь	Соборна	11	102			4	
Ірпінь	Соборна	11/5	122			3	
Ірпінь	Соборна	113	98			5	
Ірпінь	Соборна	114А	116			6	
Ірпінь	Соборна	114Е/1	92			3	
Ірпінь	Соборна	114Е/8	108			4	
Ірпінь	Соборна	114З	97			2	
Ірпінь	Соборна	114Ф	120			3	
Ірпінь	Соборна	114Ц	94			4	
Ірпінь	Соборна	116	123			4	
Ірпінь	Соборна	117	125			3	
Ірпінь	Соборна	119А	99			2	
Ірпінь	Соборна	11А	121			4	
Ірпінь	Соборна	11А/1	109			4	
Ірпінь	Соборна	11Б	89			4	
Ірпінь	Соборна	11Ж	124			4	
Ірпінь	Соборна	12	118			6	
Ірпінь	Соборна	12/2	96			4	
Ірпінь	Соборна	12/4	106			6	
Ірпінь	Соборна	123	68	68		3	21 760
Ірпінь	Соборна	125	104			7	
Ірпінь	Соборна	125/8	109			6	
Ірпінь	Соборна	125/2	88			4	
Ірпінь	Соборна	13	93			5	
Ірпінь	Соборна	133	140	80		3	25 600
Ірпінь	Соборна	135	89	89		3	28 384
Ірпінь	Соборна	136	105	25		3	265
Ірпінь	Соборна	138/1	80	80		3	25 600
Ірпінь	Соборна	130	119			4	
Ірпінь	Соборна	14	117			3	
Ірпінь	Соборна	14/1	90			4	
Ірпінь	Соборна	14/2	118			4	
Ірпінь	Соборна	141	113			4	
Ірпінь	Соборна	143А	85	45		3	251
Ірпінь	Соборна	147/1	92			2	
Ірпінь	Соборна	147/2	124			4	
Ірпінь	Соборна	15	115			2	
Ірпінь	Соборна	15/2	94			3	
Ірпінь	Соборна	152	80	0		3	287
Ірпінь	Соборна	153	193	88		3	274
Ірпінь	Соборна	16	121			7	
Ірпінь	Соборна	16/1	112			2	

АДРЕСИ РУЙНУВАНЬ ПРИВАТНИХ БУДИНКІВ ПІСЛЯ ДЕОКУПАЦІЇ СТАНОМ НА 2022 РІК

Населений пункт	Вулиця	№ будинку	Площа будівлі			Кількість мешканців (осіб)	Вартість відновлення (тис.грн) ***
			Загальна	Пошкоджено	Зруйновано		
Ірпінь	Соборна	161	55	0		3	200
Ірпінь	Соборна	163/1	131	131		3	41 920
Ірпінь	Соборна	163/2	90	90		3	28 800
Ірпінь	Соборна	167	90	70		3	241
Ірпінь	Соборна	16А	101			5	
Ірпінь	Соборна	16В	102			3	
Ірпінь	Соборна	16Є	86			4	
Ірпінь	Соборна	175	80	80		3	25 600
Ірпінь	Соборна	179	65	65		3	20 800
Ірпінь	Соборна	17Б	116			4	
Ірпінь	Соборна	18	104			5	
Ірпінь	Соборна	181	180	100		3	32 000
Ірпінь	Соборна	185	170	170		3	54 400
Ірпінь	Соборна	185А	94			4	
Ірпінь	Соборна	185Д	132	132		3	42 208
Ірпінь	Соборна	187	69	69		3	22 144
Ірпінь	Соборна	189	85	85		5	27 040
Ірпінь	Соборна	189Б	120	21		3	260
Ірпінь	Соборна	18А	103			4	
Ірпінь	Соборна	19/2	113			3	
Ірпінь	Соборна	191	130	130		3	41 600
Ірпінь	Соборна	19А	106			3	
Ірпінь	Соборна	1Б	108			3	
Ірпінь	Соборна	1В	93			4	
Ірпінь	Соборна	1Ж	65	61		3	19 520
Ірпінь	Соборна	1Ж/4	120			4	
Ірпінь	Соборна	1Кв1	124			6	
Ірпінь	Соборна	1П/2	123			4	
Ірпінь	Соборна	2	90			3	
Ірпінь	Соборна	2,2А	88			5	
Ірпінь	Соборна	2/3	100			2	
Ірпінь	Соборна	2/33	97			2	
Ірпінь	Соборна	20	103			8	
Ірпінь	Соборна	20/6	89			4	
Ірпінь	Соборна	20/7	124			4	
Ірпінь	Соборна	20А	114			5	
Ірпінь	Соборна	21	94			7	
Ірпінь	Соборна	21/1	97			4	
Ірпінь	Соборна	21/2	107			6	
Ірпінь	Соборна	21А	122			3	
Ірпінь	Соборна	21Б	113			3	
Ірпінь	Соборна	21Д/4	96			1	
Ірпінь	Соборна	22	125			4	
Ірпінь	Соборна	22/1	99			2	
Ірпінь	Соборна	22А	104			4	
Ірпінь	Соборна	23	102			5	
Ірпінь	Соборна	23/1	90			3	
Ірпінь	Соборна	24	101			4	
Ірпінь	Соборна	24/16	119			4	
Ірпінь	Соборна	24/35	115			3	
Ірпінь	Соборна	24/15	86			4	
Ірпінь	Соборна	24/29	112			3	
Ірпінь	Соборна	24/34	110			4	
Ірпінь	Соборна	24А	94			8	
Ірпінь	Соборна	24Б	97			1	
Ірпінь	Соборна	25	110			9	
Ірпінь	Соборна	25/10	86			4	
Ірпінь	Соборна	26	108			3	
Ірпінь	Соборна	26А	105			3	
Ірпінь	Соборна	27/5	90			1	
Ірпінь	Соборна	28	91			3	
Ірпінь	Соборна	28/1	106			6	

АДРЕСИ РУЙНУВАНЬ ПРИВАТНИХ БУДИНКІВ ПІСЛЯ ДЕОКУПАЦІЇ СТАНОМ НА 2022 РІК

Населений пункт	Вулиця	№ будинку	Площа будівлі			Кількість мешканців (осіб)	Вартість відновлення (тис.грн) ***
			Загальна	Пошкоджено	Зруйновано		
Ірпінь	Соборна	29	85			4	
Ірпінь	Соборна	2А	92			4	
Ірпінь	Соборна	2Д	247	247		3	181
Ірпінь	Соборна	3	121			5	
Ірпінь	Соборна	3/1	120			2	
Ірпінь	Соборна	3/4	107			1	
Ірпінь	Соборна	3/5	94			4	
Ірпінь	Соборна	3/6	123			4	
Ірпінь	Соборна	30	125			3	
Ірпінь	Соборна	31	105			3	
Ірпінь	Соборна	31А	91			4	
Ірпінь	Соборна	32	109			4	
Ірпінь	Соборна	32/2	96			4	
Ірпінь	Соборна	32А	106			4	
Ірпінь	Соборна	32Б	107			2	
Ірпінь	Соборна	33	199	199		3	63 680
Ірпінь	Соборна	33/1	100			1	
Ірпінь	Соборна	33/2	119			1	
Ірпінь	Соборна	33А	85			6	
Ірпінь	Соборна	34	92			4	
Ірпінь	Соборна	34,Кв.1	114			4	
Ірпінь	Соборна	34/1	93			5	
Ірпінь	Соборна	34А/1	113			0	
Ірпінь	Соборна	34Г	116			5	
Ірпінь	Соборна	35	118			4	
Ірпінь	Соборна	35Б	92			4	
Ірпінь	Соборна	35Г	122			2	
Ірпінь	Соборна	36	70	70		3	22 400
Ірпінь	Соборна	37	97			3	
Ірпінь	Соборна	37А	114			5	
Ірпінь	Соборна	38	87			4	
Ірпінь	Соборна	38/3	119			10	
Ірпінь	Соборна	38А	95			4	
Ірпінь	Соборна	39	86			4	
Ірпінь	Соборна	3Б	107			4	
Ірпінь	Соборна	3В	98			2	
Ірпінь	Соборна	3Д/2	111			4	
Ірпінь	Соборна	3Кв.5	96			3	
Ірпінь	Соборна	4	103			5	
Ірпінь	Соборна	40	93			8	
Ірпінь	Соборна	41Ж	124			5	
Ірпінь	Соборна	42	87			5	
Ірпінь	Соборна	42А	90			4	
Ірпінь	Соборна	43	105			0	
Ірпінь	Соборна	4345	92			2	
Ірпінь	Соборна	44	100	0		3	270
Ірпінь	Соборна	45/351	111			1	
Ірпінь	Соборна	45/9	98			0	
Ірпінь	Соборна	46	95			4	
Ірпінь	Соборна	46А	127	127		122	265
Ірпінь	Соборна	46В	102			4	
Ірпінь	Соборна	47	92			5	
Ірпінь	Соборна	47/1	99			5	
Ірпінь	Соборна	47/2	110			0	
Ірпінь	Соборна	48	86			4	
Ірпінь	Соборна	48/2	106			1	
Ірпінь	Соборна	48Е	96			2	
Ірпінь	Соборна	49	98			3	
Ірпінь	Соборна	49/2	95			6	
Ірпінь	Соборна	49Г	103			4	
Ірпінь	Соборна	49Д	112			4	
Ірпінь	Соборна	4В	94			4	

АДРЕСИ РУЙНУВАНЬ ПРИВАТНИХ БУДИНКІВ ПІСЛЯ ДЕОКУПАЦІЇ СТАНОМ НА 2022 РІК

Населений пункт	Вулиця	№ будинку	Площа будівлі			Кількість мешканців (осіб)	Вартість відновлення (тис.грн) ***
			Загальна	Пошкоджено	Зруйновано		
Ірпінь	Соборна	5	89			4	
Ірпінь	Соборна	50А	105			4	
Ірпінь	Соборна	51	168	164		3	90
Ірпінь	Соборна	51Б	87			3	
Ірпінь	Соборна	51І	101			3	
Ірпінь	Соборна	52	85			8	
Ірпінь	Соборна	52/2	99			3	
Ірпінь	Соборна	53	123			6	
Ірпінь	Соборна	55	102			1	
Ірпінь	Соборна	56	90			6	
Ірпінь	Соборна	57/1	106			3	
Ірпінь	Соборна	57Л	88			3	
Ірпінь	Соборна	5А	103			4	
Ірпінь	Соборна	5А/6	97			2	
Ірпінь	Соборна	6	93			5	
Ірпінь	Соборна	6/3	100			3	
Ірпінь	Соборна	6/4	89			3	
Ірпінь	Соборна	60А/4	116			4	
Ірпінь	Соборна	60Г	96			4	
Ірпінь	Соборна	62А	114			5	
Ірпінь	Соборна	63	116			1	
Ірпінь	Соборна	63/1	108			4	
Ірпінь	Соборна	63А	93			3	
Ірпінь	Соборна	64/2	122			3	
Ірпінь	Соборна	64А	124			5	
Ірпінь	Соборна	64Б	121			4	
Ірпінь	Соборна	65Б	101			5	
Ірпінь	Соборна	66	87			3	
Ірпінь	Соборна	66/1	111			4	
Ірпінь	Соборна	68А	90			1	
Ірпінь	Соборна	69	115			3	
Ірпінь	Соборна	69А	107			4	
Ірпінь	Соборна	69Г	97			4	
Ірпінь	Соборна	6А	113			4	
Ірпінь	Соборна	6Б	104			3	
Ірпінь	Соборна	6В/1	112			3	
Ірпінь	Соборна	6Д	96			3	
Ірпінь	Соборна	7	117			7	
Ірпінь	Соборна	70/2	121			1	
Ірпінь	Соборна	71	118			4	
Ірпінь	Соборна	71В	102			13	
Ірпінь	Соборна	73Б	122			4	
Ірпінь	Соборна	75А	98			3	
Ірпінь	Соборна	76,Кв.2	116			4	
Ірпінь	Соборна	76Б	92			4	
Ірпінь	Соборна	78	108			5	
Ірпінь	Соборна	79	97			2	
Ірпінь	Соборна	79/1	43	23		3	284
Ірпінь	Соборна	79С	120			3	
Ірпінь	Соборна	7А	94			3	
Ірпінь	Соборна	8	123			3	
Ірпінь	Соборна	80	110	23		3	266
Ірпінь	Соборна	81	125			3	
Ірпінь	Соборна	81А/1	130	100		3	245
Ірпінь	Соборна	81А/2	139	70		3	245
Ірпінь	Соборна	83	56	0		3	270
Ірпінь	Соборна	83А	99			3	
Ірпінь	Соборна	9/1	50	0		3	250
Ірпінь	Соборна	92Б	121			6	
Ірпінь	Соборна	93	109			6	
Ірпінь	Соборна	93/20	89			4	
Ірпінь	Соборна	93А	124			12	

АДРЕСИ РУЙНУВАНЬ ПРИВАТНИХ БУДИНКІВ ПІСЛЯ ДЕОКУПАЦІЇ СТАНОМ НА 2022 РІК

Населений пункт	Вулиця	№ будинку	Площа будівлі			Кількість мешканців (осіб)	Вартість відновлення (тис.грн)
			Загальна	Пошкоджено	Зруйновано		
Ірпінь	Соборна	96	118			2	
Ірпінь	Соборна	97	300	300		3	95 904
Ірпінь	Соборна	98/6	96			4	
Ірпінь	Соборна	98Д/3	106			2	
Ірпінь	Соборна	99	104			5	
Ірпінь	Соборна	99/1.	88			1	
Ірпінь	Соборна	9Б/1	109			1	
Ірпінь	Сонячна	10	93			5	
Ірпінь	Сонячна	119	119			3	
Ірпінь	Сонячна	123Г	117			4	
Ірпінь	Сонячна	1В	90			4	
Ірпінь	Сонячна	2	140	35			240
Ірпінь	Сонячна	30Б	118			0	
Ірпінь	Сонячна	32А	113			4	
Ірпінь	Сонячна	39	92			7	
Ірпінь	Сонячна	71А	124			8	
Ірпінь	Сонячний	7А/3	117	46		3	255
Ірпінь	Сосновий	1	122	0		3	263
Ірпінь	Сосновий	5А	131	0		3	253
Ірпінь	Сосновий пров.	3/8	113			4	
Ірпінь	Сосновий пров.	38А	96			4	
Ірпінь	Спартак	1	65	0		3	291
Ірпінь	Спартак	13	68	0		3	280
Ірпінь	Спартак	14	115			6	
Ірпінь	Спартак	16А	94			5	
Ірпінь	Спартак	31Д	121			3	
Ірпінь	Спартак	4	44	0		3	244
Ірпінь	Спартак	45/6	112			1	
Ірпінь	СТ "Берізка" садівницьке товариство	12	101			1	
Ірпінь	СТ "Берізка" садівницьке товариство	6Б/1	102			7	
Ірпінь	СТ "Енергетик" садівницьке товариство, Енергетиків	108Р	116			3	
Ірпінь	СТ "Індустріалець" садівницьке товариство, Індустріальна	36	104			4	
Ірпінь	СТ "Перемога" садівницьке товариство, Набережна	76	94			3	
Ірпінь	СТ "Яблунька" садівницьке товариство, Садова	16	103			4	
Ірпінь	Стельмаха Михайла	1	113			3	
Ірпінь	Стельмаха Михайла	1/3	106			3	
Ірпінь	Стельмаха Михайла	1/5А	108			5	
Ірпінь	Стельмаха Михайла	10	100	80		3	25
Ірпінь	Стельмаха Михайла	10Б	93			5	
Ірпінь	Стельмаха Михайла	10А	120			2	
Ірпінь	Стельмаха Михайла	11/1	123			4	
Ірпінь	Стельмаха Михайла	11А	90			5	
Ірпінь	Стельмаха Михайла	137	88			6	
Ірпінь	Стельмаха Михайла	140	100			2	
Ірпінь	Стельмаха Михайла	16	97			7	
Ірпінь	Стельмаха Михайла	163	103			4	
Ірпінь	Стельмаха Михайла	16Ж	89			4	
Ірпінь	Стельмаха Михайла	17А	124			5	
Ірпінь	Стельмаха Михайла	18А	114			3	
Ірпінь	Стельмаха Михайла	19/2	94			0	
Ірпінь	Стельмаха Михайла	1Б	95	0		3	285
Ірпінь	Стельмаха Михайла	2	122			4	
Ірпінь	Стельмаха Михайла	2/31	97			4	
Ірпінь	Стельмаха Михайла	20	107			4	
Ірпінь	Стельмаха Михайла	22	113			1	
Ірпінь	Стельмаха Михайла	26Г	96			4	

АДРЕСИ РУЙНУВАНЬ ПРИВАТНИХ БУДИНКІВ ПІСЛЯ ДЕОКУПАЦІЇ СТАНОМ НА 2022 РІК

Населений пункт	Вулиця	№ будинку	Площа будівлі			Кількість мешканців (осіб)	Вартість відновлення (тис.грн)
			Загальна	Пошкоджено	Зруйновано		
Ірпінь	Стельмаха Михайла	29	125			5	
Ірпінь	Стельмаха Михайла	29/1	99			3	
Ірпінь	Стельмаха Михайла	31Б	104			1	
Ірпінь	Стельмаха Михайла	32	102			6	
Ірпінь	Стельмаха Михайла	34/2	90			1	
Ірпінь	Стельмаха Михайла	37/7	101			4	
Ірпінь	Стельмаха Михайла	38/1	119			0	
Ірпінь	Стельмаха Михайла	4	160	75		3	300
Ірпінь	Стельмаха Михайла	40	115			7	
Ірпінь	Стельмаха Михайла	44	86			5	
Ірпінь	Стельмаха Михайла	46	112			3	
Ірпінь	Стельмаха Михайла	48	110			3	
Ірпінь	Стельмаха Михайла	4Б	97			2	
Ірпінь	Стельмаха Михайла	51Г	110			3	
Ірпінь	Стельмаха Михайла	52А	86			3	
Ірпінь	Стельмаха Михайла	55	108			1	
Ірпінь	Стельмаха Михайла	56	105			5	
Ірпінь	Стельмаха Михайла	57	90			2	
Ірпінь	Стельмаха Михайла	6	160	120		3	38 400
Ірпінь	Стельмаха Михайла	60	91			3	
Ірпінь	Стельмаха Михайла	62	106			4	
Ірпінь	Стельмаха Михайла	64/3	85			3	
Ірпінь	Стельмаха Михайла	6Д	92			5	
Ірпінь	Стельмаха Михайла	7	121			3	
Ірпінь	Стельмаха Михайла	71Е	96			3	
Ірпінь	Стельмаха Михайла	75А	120			3	
Ірпінь	Стельмаха Михайла	77	107			1	
Ірпінь	Стельмаха Михайла	8	42	19		3	265
Ірпінь	Стельмаха Михайла	8/1	75	25		3	85
Ірпінь	Стельмаха Михайла	8Л	94			4	
Ірпінь	Стельмаха Михайла	91Е	123			4	
Ірпінь	Стельмаха Михайла	96	125			2	
Ірпінь	Стельмаха Михайла	9А	105			6	
Ірпінь	Стельмаха Михайла	9В	80	80		3	25 600
Ірпінь	Степанівська	1/15	91			2	
Ірпінь	Степанівська	11	46	46		3	132
Ірпінь	Степанівська	110А	109			1	
Ірпінь	Степанівська	122	96			1	
Ірпінь	Степанівська	14	106			2	
Ірпінь	Степанівська	141	107			1	
Ірпінь	Степанівська	15	95	95		3	30 400
Ірпінь	Степанівська	16	85			2	
Ірпінь	Степанівська	167	100			4	
Ірпінь	Степанівська	16А	450	200		3	270
Ірпінь	Степанівська	175	119			3	
Ірпінь	Степанівська	17В	92			1	
Ірпінь	Степанівська	19	65	25		3	296
Ірпінь	Степанівська	1Б	114			1	
Ірпінь	Степанівська	20	120	25		3	258
Ірпінь	Степанівська	20А	93			4	
Ірпінь	Степанівська	23	105	75		3	245
Ірпінь	Степанівська	23Б	60	20		3	278
Ірпінь	Степанівська	25	73	30		3	245
Ірпінь	Степанівська	27/1	116			4	
Ірпінь	Степанівська	27А	100	100		3	32 000
Ірпінь	Степанівська	29	132	132		3	281
Ірпінь	Степанівська	2А	118			3	
Ірпінь	Степанівська	3/2	95	95		3	30 304
Ірпінь	Степанівська	3/5	94	94		3	261
Ірпінь	Степанівська	3/6	95	95		3	30 304
Ірпінь	Степанівська	3/7	95	95		3	207
Ірпінь	Степанівська	31	117	117		3	37 440

АДРЕСИ РУЙНУВАНЬ ПРИВАТНИХ БУДИНКІВ ПІСЛЯ ДЕОКУПАЦІЇ СТАНОМ НА 2022 РІК

Населений пункт	Вулиця	№ будинку	Площа будівлі			Кількість мешканців (осіб)	Вартість відновлення (тис.грн) ***
			Загальна	Пошкоджено	Зруйновано		
Ірпінь	Степанівська	31Б/1	92			2	
Ірпінь	Степанівська	31Б/4	122			0	
Ірпінь	Степанівська	33	97			1	
Ірпінь	Степанівська	35Г	114			4	
Ірпінь	Степанівська	3Ж	87			3	
Ірпінь	Степанівська	4	100	100		3	32 000
Ірпінь	Степанівська	4/3	46	46		3	14 720
Ірпінь	Степанівська	42/1	119			3	
Ірпінь	Степанівська	45	95			2	
Ірпінь	Степанівська	4А	120	120		3	38 400
Ірпінь	Степанівська	4Б	136	75		3	268
Ірпінь	Степанівська	4В	86			1	
Ірпінь	Степанівська	5	77	77		3	24 640
Ірпінь	Степанівська	56	107			6	
Ірпінь	Степанівська	57А	98			1	
Ірпінь	Степанівська	6	110	0		3	143
Ірпінь	Степанівська	66/3	111			3	
Ірпінь	Степанівська	6А	175	65		3	307
Ірпінь	Степанівська	7	85	65		3	20 800
Ірпінь	Степанівська	71А	103			3	
Ірпінь	Степанівська	71С	93			5	
Ірпінь	Степанівська	7А	124			3	
Ірпінь	Степанівська	8/2	95	0		3	250
Ірпінь	Степанівська	8Б	87			1	
Ірпінь	Степанівська	9	120	120		3	38 400
Ірпінь	Степанівська	9/3	133	133		3	255
Ірпінь	Степанівська	9/4	75	75		3	24 000
Ірпінь	Степанівська	92А	90			3	
Ірпінь	Степанівська	9Б	105			1	
Ірпінь	Східна	19	120	0		3	245
Ірпінь	Східна	2/3	92			3	
Ірпінь	Східна	4	172	100		3	284
Ірпінь	Східна	41	111			1	
Ірпінь	Східна	6	98			3	
Ірпінь	Східна	77	95			4	
Ірпінь	Тищенко	11	102			5	
Ірпінь	Тищенко	114Б/2	92			5	
Ірпінь	Тищенко	114Ю/6	99			2	
Ірпінь	Тищенко	12Б	209	55		3	285
Ірпінь	Тищенко	12В	110			3	163
Ірпінь	Тищенко	13	99	60		3	19 200
Ірпінь	Тищенко	14	213	213		3	68 160
Ірпінь	Тищенко	15	210	210		3	67 104
Ірпінь	Тищенко	15/1	126	126		3	40 448
Ірпінь	Тищенко	15/2	53	53		3	17 056
Ірпінь	Тищенко	16	86			1	
Ірпінь	Тищенко	17	65	65		3	20 800
Ірпінь	Тищенко	17Б	282	0		0	234
Ірпінь	Тищенко	17В	232	0		3	265
Ірпінь	Тищенко	17/1	106			2	
Ірпінь	Тищенко	18Б	96			1	
Ірпінь	Тищенко	19	382	0		3	256
Ірпінь	Тищенко	19/2	98			3	214
Ірпінь	Тищенко	19/3	188	0		3	350
Ірпінь	Тищенко	2	95			4	
Ірпінь	Тищенко	20	103			2	
Ірпінь	Тищенко	22	112			4	
Ірпінь	Тищенко	23	64	64		3	20 416
Ірпінь	Тищенко	23А	132	132		3	42 240
Ірпінь	Тищенко	23Б	83	0		3	246
Ірпінь	Тищенко	23В/1	115	0		3	254
Ірпінь	Тищенко	23В/2	110	0		3	213

АДРЕСИ РУЙНУВАНЬ ПРИВАТНИХ БУДИНКІВ ПІСЛЯ ДЕОКУПАЦІЇ СТАНОМ НА 2022 РІК

Населений пункт	Вулиця	№ будинку	Площа будівлі			Кількість мешканців (осіб)	Вартість відновлення (тис.грн) ***
			Загальна	Пошкоджено	Зруйновано		
Ірпінь	Тищенко	25	131	131		3	103
Ірпінь	Тищенко	26	94			4	
Ірпінь	Тищенко	26/2	89			4	
Ірпінь	Тищенко	27	250	250		3	80 000
Ірпінь	Тищенко	27А/1	102	80		3	25 600
Ірпінь	Тищенко	29	68	68		3	103
Ірпінь	Тищенко	29А	105	105		3	33 600
Ірпінь	Тищенко	3/3	105			3	
Ірпінь	Тищенко	3/8	87			1	
Ірпінь	Тищенко	37	100	100		3	32 000
Ірпінь	Тищенко	39	101			3	
Ірпінь	Тищенко	3В/1	100	100		3	32 000
Ірпінь	Тищенко	3Д	290	290		3	92 672
Ірпінь	Тищенко	41	65	65		3	20 800
Ірпінь	Тищенко	41/2	130	130		3	41 600
Ірпінь	Тищенко	42	85			1	
Ірпінь	Тищенко	45	99			5	
Ірпінь	Тищенко	46	123			1	
Ірпінь	Тищенко	46/1	102			2	
Ірпінь	Тищенко	57А	90			1	
Ірпінь	Тищенко	57Д	106			5	
Ірпінь	Тищенко	62Е	88			3	
Ірпінь	Тищенко	8	256	256		95	81 856
Ірпінь	Тищенко	8/1	103			6	
Ірпінь	Тищенко	9	97			1	
Ірпінь	Толстого	1	181	181		3	57 792
Ірпінь	Толстого	11	93			2	
Ірпінь	Толстого	12	100			1	
Ірпінь	Толстого	12Д	89			4	
Ірпінь	Толстого	14	135	80		3	300
Ірпінь	Толстого	141	116			6	
Ірпінь	Толстого	149	96			4	
Ірпінь	Толстого	15А	105	0		3	235
Ірпінь	Толстого	16	200	200		3	64 000
Ірпінь	Толстого	16/1	46	0		3	260
Ірпінь	Толстого	16/3	60	1		3	244
Ірпінь	Толстого	16А	114			4	
Ірпінь	Толстого	17	116			1	
Ірпінь	Толстого	17А	108			4	
Ірпінь	Толстого	17Б	93			4	
Ірпінь	Толстого	17М	122			3	
Ірпінь	Толстого	18	393	393		3	87
Ірпінь	Толстого	18А/1	124			4	
Ірпінь	Толстого	1Б	45	45		3	14 400
Ірпінь	Толстого	2	119	0		3	2 110
Ірпінь	Толстого	21	228	120		3	265
Ірпінь	Толстого	22	227	227		3	72 640
Ірпінь	Толстого	22/2	228	228		3	72 960
Ірпінь	Толстого	23	164	69		3	300
Ірпінь	Толстого	23А/1	74	74		3	23 680
Ірпінь	Толстого	23А/10	100	100		3	32 000
Ірпінь	Толстого	23А/11	74	74		3	23 680
Ірпінь	Толстого	23А/12	73	73		3	23 360
Ірпінь	Толстого	23А/2	74	74		3	23 680
Ірпінь	Толстого	23А/3	100	100		3	32 000
Ірпінь	Толстого	23А/4	75	75		3	24 000
Ірпінь	Толстого	23А/5	74	74		3	23 680
Ірпінь	Толстого	23А/6	74	74		3	23 680
Ірпінь	Толстого	23А/7	100	100		3	32 000
Ірпінь	Толстого	23А/8	75	75		3	24 000
Ірпінь	Толстого	23А/9	74	74		3	23 680
Ірпінь	Толстого	2433	121			2	

АДРЕСИ РУЙНУВАНЬ ПРИВАТНИХ БУДИНКІВ ПІСЛЯ ДЕОКУПАЦІЇ СТАНОМ НА 2022 РІК

Населений пункт	Вулиця	№ будинку	Площа будівлі			Кількість мешканців (осіб)	Вартість відновлення (тис.грн) ***
			Загальна	Пошкоджено	Зруйновано		
Ірпінь	Толстого	24А	101			4	
Ірпінь	Толстого	26Б	87			4	
Ірпінь	Толстого	27/17	111			0	
Ірпінь	Толстого	28В	90			2	
Ірпінь	Толстого	29	115			0	
Ірпінь	Толстого	2А	107			2	
Ірпінь	Толстого	30	108	108		3	34 560
Ірпінь	Толстого	32	119	119		3	38 080
Ірпінь	Толстого	32/1	97			1	
Ірпінь	Толстого	34/1	64	45010		3	265
Ірпінь	Толстого	36	100	100		3	32 000
Ірпінь	Толстого	36/10	100	100		3	32 000
Ірпінь	Толстого	36О	100	100		3	32 000
Ірпінь	Толстого	38В	113			3	
Ірпінь	Толстого	3А	104			4	
Ірпінь	Толстого	4	110	0		3	537
Ірпінь	Толстого	4/3	112			1	
Ірпінь	Толстого	4/7	96			1	
Ірпінь	Толстого	40	139	139		8	44 480
Ірпінь	Толстого	40/1	29	29		3	9 280
Ірпінь	Толстого	40/2	83	83		3	26 560
Ірпінь	Толстого	42/1	128	27		3	245
Ірпінь	Толстого	43	117			3	
Ірпінь	Толстого	47А/1	121			3	
Ірпінь	Толстого	4А	273	273		3	87 360
Ірпінь	Толстого	4Б	216	216		3	104
Ірпінь	Толстого	4Б/2	100	0		3	48
Ірпінь	Толстого	57/1	118			1	
Ірпінь	Толстого	6	102			1	
Ірпінь	Толстого	60	122			1	
Ірпінь	Толстого	7	200	200		3	64 000
Ірпінь	Толстого	7/4	98			3	
Ірпінь	Толстого	72	116			6	
Ірпінь	Толстого	73Д/2	92			3	
Ірпінь	Толстого	77	108			3	
Ірпінь	Толстого	7Е	97			3	
Ірпінь	Толстого	8А	56	56		3	17 920
Ірпінь	Толстого	93/95	120			3	
Ірпінь	Толстого	93А	94			2	
Ірпінь	Травнева	44	123			3	28
Ірпінь	Травнева	81	125			3	2
Ірпінь	Троїцька	11/2	99			2	
Ірпінь	Троїцька	12	121			5	
Ірпінь	Троїцька	17	45	0		3	241
Ірпінь	Троїцька	24	140	140		3	255
Ірпінь	Троїцька	2Б	109			2	
Ірпінь	Троїцька	35	103	0		3	271
Ірпінь	Троїцька	44Б	120	0		3	69
Ірпінь	Троїцька	48	89			1	
Ірпінь	Троїцька	6В	124			3	
Ірпінь	Троїцька	7	118			1	
Ірпінь	Троїцька	8	104	0		3	210
Ірпінь	Тургенівська	100	77	77		3	24 768
Ірпінь	Тургенівська	101	130	0		3	265
Ірпінь	Тургенівська	101А	75	65		3	275
Ірпінь	Тургенівська	102	155	155		3	49 504
Ірпінь	Тургенівська	103	96			5	
Ірпінь	Тургенівська	105	280	280		5	328
Ірпінь	Тургенівська	107	122	122		3	39 136
Ірпінь	Тургенівська	108/1	106			2	
Ірпінь	Тургенівська	108/2	75	75		3	24 000
Ірпінь	Тургенівська	109	109	109		3	34 880

АДРЕСИ РУЙНУВАНЬ ПРИВАТНИХ БУДИНКІВ ПІСЛЯ ДЕОКУПАЦІЇ СТАНОМ НА 2022 РІК

Населений пункт	Вулиця	№ будинку	Площа будівлі			Кількість мешканців (осіб)	Вартість відновлення (тис.грн) ***
			Загальна	Пошкоджено	Зруйновано		
Ірпінь	Тургенівська	11	142	142		3	45 536
Ірпінь	Тургенівська	110А	104			3	115
Ірпінь	Тургенівська	111	44	44		3	14 144
Ірпінь	Тургенівська	111А	65	61		3	19 520
Ірпінь	Тургенівська	113	85	85		3	27 200
Ірпінь	Тургенівська	114А	108	55		3	287
Ірпінь	Тургенівська	114Г/6/2	88			0	
Ірпінь	Тургенівська	114М	109			1	
Ірпінь	Тургенівська	115	157	157		3	50 368
Ірпінь	Тургенівська	119	110	110		3	35 200
Ірпінь	Тургенівська	119А	77	25		3	280
Ірпінь	Тургенівська	12	154	41		3	288
Ірпінь	Тургенівська	122Д/7	93			3	
Ірпінь	Тургенівська	123	236	236		3	75 360
Ірпінь	Тургенівська	123/1	108	108		3	34 560
Ірпінь	Тургенівська	123/3	48	48		3	15 360
Ірпінь	Тургенівська	123Г	247	0		3	284
Ірпінь	Тургенівська	123Д	137	0		3	241
Ірпінь	Тургенівська	125/1	78	78		3	24 960
Ірпінь	Тургенівська	125/10	69	69		3	22 080
Ірпінь	Тургенівська	125/11	91	91		3	29 120
Ірпінь	Тургенівська	125/12	39	39		3	12 480
Ірпінь	Тургенівська	125/2	50	50		3	16 000
Ірпінь	Тургенівська	125/5	160	160		3	51 200
Ірпінь	Тургенівська	125/8	107	107		3	34 240
Ірпінь	Тургенівська	125/9	49	49		3	15 680
Ірпінь	Тургенівська	12А	213	80		3	266
Ірпінь	Тургенівська	12В	96	91		3	29 120
Ірпінь	Тургенівська	12Е	119			5	
Ірпінь	Тургенівська	12Є/1	117			1	
Ірпінь	Тургенівська	13	68	0		3	215
Ірпінь	Тургенівська	13А	110	0		3	298
Ірпінь	Тургенівська	14	90	90		3	28 800
Ірпінь	Тургенівська	16	110	110		3	35 200
Ірпінь	Тургенівська	16/1	105	105		3	33 600
Ірпінь	Тургенівська	16/2	75	0		3	267
Ірпінь	Тургенівська	16Б	131	0		3	91
Ірпінь	Тургенівська	16Г	90			5	
Ірпінь	Тургенівська	17	118			3	
Ірпінь	Тургенівська	17А	113			5	
Ірпінь	Тургенівська	19/3	92			3	
Ірпінь	Тургенівська	1А	124			4	
Ірпінь	Тургенівська	1Г/3	115			1	
Ірпінь	Тургенівська	13	94			4	
Ірпінь	Тургенівська	1М	121			2	
Ірпінь	Тургенівська	2/1	123	32		3	200
Ірпінь	Тургенівська	2/2	120	0		3	271
Ірпінь	Тургенівська	2/3	46	10		3	284
Ірпінь	Тургенівська	2/5	121	25		3	300
Ірпінь	Тургенівська	22	112			3	41
Ірпінь	Тургенівська	23	101			7	
Ірпінь	Тургенівська	23Б	102			2	
Ірпінь	Тургенівська	23Г/1	86			2	
Ірпінь	Тургенівська	2432	116			5	
Ірпінь	Тургенівська	2451	104			6	
Ірпінь	Тургенівська	24Д	103			1	
Ірпінь	Тургенівська	24Р	94			4	
Ірпінь	Тургенівська	25/8	113			4	
Ірпінь	Тургенівська	27	106			5	
Ірпінь	Тургенівська	27/2	108			4	
Ірпінь	Тургенівська	27/9	93			4	
Ірпінь	Тургенівська	29А	120			5	

АДРЕСИ РУЙНУВАНЬ ПРИВАТНИХ БУДИНКІВ ПІСЛЯ ДЕОКУПАЦІЇ СТАНОМ НА 2022 РІК

Населений пункт	Вулиця	№ будинку	Площа будівлі			Кількість мешканців (осіб)	Вартість відновлення (тис.грн)
			Загальна	Пошкоджено	Зруйновано		
Ірпінь	Тургенівська	2А	123			5	
Ірпінь	Тургенівська	3	90			4	
Ірпінь	Тургенівська	30/4	88			4	
Ірпінь	Тургенівська	30А	100			4	
Ірпінь	Тургенівська	31	97			4	
Ірпінь	Тургенівська	32	103			6	
Ірпінь	Тургенівська	34	100	0		3	277
Ірпінь	Тургенівська	35	89			1	
Ірпінь	Тургенівська	35А/2	124			1	
Ірпінь	Тургенівська	36	114			3	
Ірпінь	Тургенівська	37	94			3	96
Ірпінь	Тургенівська	38	102	0		3	265
Ірпінь	Тургенівська	39	110	0		3	263
Ірпінь	Тургенівська	3А	128	0		3	231
Ірпінь	Тургенівська	4	135	135		3	101
Ірпінь	Тургенівська	43/5	122			2	
Ірпінь	Тургенівська	45/1	97			3	
Ірпінь	Тургенівська	46	159	21		3	262
Ірпінь	Тургенівська	46В	190	25		3	298
Ірпінь	Тургенівська	47	97	0		3	250
Ірпінь	Тургенівська	47/12	107			1	
Ірпінь	Тургенівська	48	83	0		3	275
Ірпінь	Тургенівська	48/1	76	0		3	283
Ірпінь	Тургенівська	48В/4	113			0	
Ірпінь	Тургенівська	5	96			3	
Ірпінь	Тургенівська	52/1	180	180		3	57 600
Ірпінь	Тургенівська	52/2	87	87		3	27 840
Ірпінь	Тургенівська	52/3	89	89		3	28 480
Ірпінь	Тургенівська	52/3В	89	89		3	28 480
Ірпінь	Тургенівська	52Г	523	523		16	167 360
Ірпінь	Тургенівська	52Г/1	87	87		3	27 840
Ірпінь	Тургенівська	52Г/2	87	87		3	27 840
Ірпінь	Тургенівська	52Г/3	87	87		3	27 840
Ірпінь	Тургенівська	53	125			2	
Ірпінь	Тургенівська	55В	61	61		3	19 520
Ірпінь	Тургенівська	57	96	0		3	298
Ірпінь	Тургенівська	57А	134	0		3	250
Ірпінь	Тургенівська	58	107	107		3	34 240
Ірпінь	Тургенівська	58А	170	100		3	32 000
Ірпінь	Тургенівська	5А	105	25		3	85
Ірпінь	Тургенівська	6	107	0		3	250
Ірпінь	Тургенівська	6/1	75	75		3	24 000
Ірпінь	Тургенівська	60	60	15		3	201
Ірпінь	Тургенівська	61В	99			3	
Ірпінь	Тургенівська	62/В	104			4	
Ірпінь	Тургенівська	65	102			1	
Ірпінь	Тургенівська	66	311	150		3	220
Ірпінь	Тургенівська	66Б/2	90			3	48
Ірпінь	Тургенівська	66Б/3	101			3	92
Ірпінь	Тургенівська	68А	101	101		3	32 320
Ірпінь	Тургенівська	69	110	60		3	220
Ірпінь	Тургенівська	7	120	100		3	32 000
Ірпінь	Тургенівська	71	75	75		3	24 000
Ірпінь	Тургенівська	71А	130	130		3	41 600
Ірпінь	Тургенівська	76	119			2	
Ірпінь	Тургенівська	78	214	214		3	68 480
Ірпінь	Тургенівська	78А	115			5	
Ірпінь	Тургенівська	7Д/5	86			1	
Ірпінь	Тургенівська	8	112			1	
Ірпінь	Тургенівська	80	698	698		3	223 360
Ірпінь	Тургенівська	82А	94			7	
Ірпінь	Тургенівська	82А/1	97			7	

АДРЕСИ РУЙНУВАНЬ ПРИВАТНИХ БУДИНКІВ ПІСЛЯ ДЕОКУПАЦІЇ СТАНОМ НА 2022 РІК

Населений пункт	Вулиця	№ будинку	Площа будівлі			Кількість мешканців (осіб)	Вартість відновлення (тис.грн)
			Загальна	Пошкоджено	Зруйновано		
Ірпінь	Тургенівська	83/1	170	0		3	251
Ірпінь	Тургенівська	86	137	65		3	271
Ірпінь	Тургенівська	8А	110			4	
Ірпінь	Тургенівська	8Б	110			2	
Ірпінь	Тургенівська	9	86			4	
Ірпінь	Тургенівська	9/1	108			1	
Ірпінь	Тургенівська	90А	314	314		3	100 480
Ірпінь	Тургенівська	92А	206	206		3	65 920
Ірпінь	Тургенівська	97	190	0		3	281
Ірпінь	Тургенівська	97В/1	105			6	
Ірпінь	Тургенівська	98	159	86		3	300
Ірпінь	Тургенівська	99	214	214		3	68 480
Ірпінь	Українська	1/10	90			3	
Ірпінь	Українська	10	91			3	
Ірпінь	Українська	101	106			3	112
Ірпінь	Українська	106	150	75		3	254
Ірпінь	Українська	106А	92			3	
Ірпінь	Українська	106Б	85			4	
Ірпінь	Українська	108	104	104		3	33 120
Ірпінь	Українська	108/1	46	46		3	14 560
Ірпінь	Українська	108/2	101	101		3	32 320
Ірпінь	Українська	10А	121			6	
Ірпінь	Українська	10Б	96			2	
Ірпінь	Українська	11	120	60		3	210
Ірпінь	Українська	112	131	17		3	5 440
Ірпінь	Українська	114	120			1	
Ірпінь	Українська	114Д/7	107			4	
Ірпінь	Українська	12/1	126	27		3	260
Ірпінь	Українська	12В	142	142		3	45 472
Ірпінь	Українська	12Г/1	94			3	98
Ірпінь	Українська	13	123			4	
Ірпінь	Українська	130	125			4	
Ірпінь	Українська	14/3	105			3	
Ірпінь	Українська	15	75	75		3	24 000
Ірпінь	Українська	15/2	45	45		3	14 400
Ірпінь	Українська	17	91			7	
Ірпінь	Українська	17А	106			4	
Ірпінь	Українська	17/1	96			2	
Ірпінь	Українська	17/2	109			3	
Ірпінь	Українська	18	107			4	
Ірпінь	Українська	19	85			3	
Ірпінь	Українська	1Г	100			4	
Ірпінь	Українська	1С	119			6	
Ірпінь	Українська	1К	105	0		3	214
Ірпінь	Українська	1Т	135	0		3	255
Ірпінь	Українська	20	92			5	
Ірпінь	Українська	20/5	114			2	
Ірпінь	Українська	21	93			4	
Ірпінь	Українська	21/1	113			2	
Ірпінь	Українська	21/2	116			9	
Ірпінь	Українська	21/3	118			4	
Ірпінь	Українська	21В	92			3	
Ірпінь	Українська	21Д/1	122			4	
Ірпінь	Українська	21Д/2	97			3	
Ірпінь	Українська	22	114			4	
Ірпінь	Українська	24	87			2	
Ірпінь	Українська	25	119			6	
Ірпінь	Українська	26Б/1	95			5	
Ірпінь	Українська	27	86			4	
Ірпінь	Українська	28Б	107			4	
Ірпінь	Українська	283	98			3	
Ірпінь	Українська	2А	106	0		3	271

АДРЕСИ РУЙНУВАНЬ ПРИВАТНИХ БУДИНКІВ ПІСЛЯ ДЕОКУПАЦІЇ СТАНОМ НА 2022 РІК

Населений пункт	Вулиця	№ будинку	Площа будівлі			Кількість мешканців (осіб)	Вартість відновлення (тис.грн)
			Загальна	Пошкоджено	Зруйновано		
Ірпінь	Українська	3	111			4	
Ірпінь	Українська	3/1	103			3	
Ірпінь	Українська	3/3	93			1	
Ірпінь	Українська	30	124			4	
Ірпінь	Українська	30/5	87			3	
Ірпінь	Українська	31А	90			4	
Ірпінь	Українська	32	75	75		3	24 000
Ірпінь	Українська	33	255	0		3	250
Ірпінь	Українська	33А	95	0		3	285
Ірпінь	Українська	36А	105			1	
Ірпінь	Українська	36В	92			3	
Ірпінь	Українська	36Г	111			4	
Ірпінь	Українська	38	143	143		3	45 760
Ірпінь	Українська	38А	95	91		3	29 120
Ірпінь	Українська	39/А	98			3	
Ірпінь	Українська	3В/3	95			3	
Ірпінь	Українська	3Р	102			4	
Ірпінь	Українська	4	92			3	
Ірпінь	Українська	40Г	99			3	
Ірпінь	Українська	42	110			4	
Ірпінь	Українська	42/3	86			3	
Ірпінь	Українська	42А	106			4	
Ірпінь	Українська	43	96			5	
Ірпінь	Українська	43А	145	0		3	275
Ірпінь	Українська	45/9	98			4	
Ірпінь	Українська	46	95			2	
Ірпінь	Українська	47	103			3	
Ірпінь	Українська	47Б	162	20		5	233
Ірпінь	Українська	47Б/1	162	0		3	265
Ірпінь	Українська	48	112			2	
Ірпінь	Українська	48К	94			0	
Ірпінь	Українська	49	283	29		3	245
Ірпінь	Українська	4А	89			4	
Ірпінь	Українська	5	105			4	
Ірпінь	Українська	50В	87			4	
Ірпінь	Українська	51	101			0	
Ірпінь	Українська	51А	204	204		3	65 280
Ірпінь	Українська	52	85			9	
Ірпінь	Українська	57/1	99			6	
Ірпінь	Українська	573	123			4	
Ірпінь	Українська	59	99	0		3	274
Ірпінь	Українська	59/1	99	0		3	270
Ірпінь	Українська	59Б/1	102			3	
Ірпінь	Українська	5А	90			2	
Ірпінь	Українська	5А/1	106			0	
Ірпінь	Українська	6	88			3	
Ірпінь	Українська	60	131	0		3	245
Ірпінь	Українська	65/1	103			3	
Ірпінь	Українська	65А	311	200		3	64 000
Ірпінь	Українська	65В	120	120		3	38 400
Ірпінь	Українська	65Г	46	0		3	220
Ірпінь	Українська	66	118	40		3	245
Ірпінь	Українська	72	70	70		3	22 400
Ірпінь	Українська	74	70	70		3	22 400
Ірпінь	Українська	75/3	97			2	
Ірпінь	Українська	751	93			1	
Ірпінь	Українська	76	125	125		3	40 000
Ірпінь	Українська	77	100			3	
Ірпінь	Українська	78	199	199		3	63 776
Ірпінь	Українська	7А	89			8	
Ірпінь	Українська	7Є	116			5	
Ірпінь	Українська	8	96			2	

АДРЕСИ РУЙНУВАНЬ ПРИВАТНИХ БУДИНКІВ ПІСЛЯ ДЕОКУПАЦІЇ СТАНОМ НА 2022 РІК

Населений пункт	Вулиця	№ будинку	Площа будівлі			Кількість мешканців (осіб)	Вартість відновлення (тис.грн)
			Загальна	Пошкоджено	Зруйновано		
Ірпінь	Українська	80/1	80	80		3	25 600
Ірпінь	Українська	80/2	85	85		3	27 200
Ірпінь	Українська	80/3	126	100		3	32 000
Ірпінь	Українська	80/4	80	80		3	25 600
Ірпінь	Українська	80/5	80	80		3	25 600
Ірпінь	Українська	80/6	80	80		3	25 600
Ірпінь	Українська	80/7	80	80		3	25 600
Ірпінь	Українська	80/8	80	80		3	25 600
Ірпінь	Українська	80Б	63	15		3	245
Ірпінь	Українська	82А/2	114			7	
Ірпінь	Українська	88	116			2	
Ірпінь	Українська	88/1	108			2	
Ірпінь	Українська	8К/1	93			2	
Ірпінь	Українська	91	90	0		3	263
Ірпінь	Українська	92А	118	100		3	250
Ірпінь	Українська	92Б	115	24		3	245
Ірпінь	Українська	95	122			3	91
Ірпінь	Українська	97А	124			3	88
Ірпінь	Українська	98/1	120	5		3	211
Ірпінь	Українська	98/2	117	117		3	37 440
Ірпінь	Українська	98/3	120	35		3	265
Ірпінь	Українська	98/4	120	45		3	230
Ірпінь	Українська	98/5	120	45		3	293
Ірпінь	Українська	98/6	116	72		3	107
Ірпінь	Українська	98/7	120	47		3	265
Ірпінь	Українська	98/8	118	23		3	263
Ірпінь	Українська	98Б	122	46		3	245
Ірпінь	Українська	98Г	122	48		3	281
Ірпінь	Українська	98Д/1	85	80		3	288
Ірпінь	Українська	98Д/2	79	13		108	270
Ірпінь	Українська	98Д/3	127	60		3	310
Ірпінь	Українська	98Ж	125	0		3	230
Ірпінь	Українська	98Ж/4	127	120		3	150
Ірпінь	Українська	98З/2	108	108		3	34 560
Ірпінь	Українська	99	147	147		3	46 912
Ірпінь	Українська	9А	121			5	
Ірпінь	Університетська	1/2	101			3	21
Ірпінь	Університетська	10/1	157	157		3	50 240
Ірпінь	Університетська	10А	134	100		3	32 000
Ірпінь	Університетська	10Б	133	133		3	42 560
Ірпінь	Університетська	11	82	79		3	25 280
Ірпінь	Університетська	114Е/13	87			2	
Ірпінь	Університетська	11А	180	0		3	200
Ірпінь	Університетська	11Ж	258	258		3	82 560
Ірпінь	Університетська	13А	101	75		3	268
Ірпінь	Університетська	14	73	73		3	23 360
Ірпінь	Університетська	14А	111			3	79
Ірпінь	Університетська	16А	90			0	
Ірпінь	Університетська	177	115			3	
Ірпінь	Університетська	173	107			0	
Ірпінь	Університетська	19	97			5	
Ірпінь	Університетська	1А	113			2	
Ірпінь	Університетська	20	115	115		3	36 800
Ірпінь	Університетська	21	61	61		3	19 520
Ірпінь	Університетська	21А	104			1	
Ірпінь	Університетська	24	112			3	
Ірпінь	Університетська	24/27	96			4	
Ірпінь	Університетська	25Б	110	0		3	230
Ірпінь	Університетська	28	105	0		3	245
Ірпінь	Університетська	28А	75	0		3	89
Ірпінь	Університетська	3/1	117			5	
Ірпінь	Університетська	3/4	121			5	

АДРЕСИ РУЙНУВАНЬ ПРИВАТНИХ БУДИНКІВ ПІСЛЯ ДЕОКУПАЦІЇ СТАНОМ НА 2022 РІК

Населений пункт	Вулиця	№ будинку	Площа будівлі			Кількість мешканців (осіб)	Вартість відновлення (тис.грн)
			Загальна	Пошкоджено	Зруйновано		
Ірпінь	Університетська	30	105	0		3	250
Ірпінь	Університетська	32	155	155		3	49 472
Ірпінь	Університетська	32/1А	118			3	
Ірпінь	Університетська	34Д	68	0		3	254
Ірпінь	Університетська	34Д/1	155	100		3	32 000
Ірпінь	Університетська	34М	102			4	
Ірпінь	Університетська	35А	76	0		3	209
Ірпінь	Університетська	36Б	241	0		3	214
Ірпінь	Університетська	36Г	173	173		3	55 360
Ірпінь	Університетська	37	122			2	
Ірпінь	Університетська	38	162	0		3	274
Ірпінь	Університетська	4	98			3	
Ірпінь	Університетська	40	116			2	
Ірпінь	Університетська	41	45	0		3	236
Ірпінь	Університетська	42А	92			4	
Ірпінь	Університетська	43	191	0		8	268
Ірпінь	Університетська	43А	46	0		3	203
Ірпінь	Університетська	46А	108			6	
Ірпінь	Університетська	47	71	0		3	274
Ірпінь	Університетська	48	100	0		3	230
Ірпінь	Університетська	48Б	97			2	
Ірпінь	Університетська	4Б	120			3	
Ірпінь	Університетська	50	94			4	
Ірпінь	Університетська	51	132	12		3	211
Ірпінь	Університетська	52	123			4	
Ірпінь	Університетська	54Г/8	125			2	
Ірпінь	Університетська	55	99			3	21
Ірпінь	Університетська	56/1	110	110		3	35 200
Ірпінь	Університетська	56/2	121			4	
Ірпінь	Університетська	57/2	109			3	113
Ірпінь	Університетська	57А	64	32		3	213
Ірпінь	Університетська	58	89			1	
Ірпінь	Університетська	62	124			3	
Ірпінь	Університетська	62А	103	0		3	299
Ірпінь	Університетська	65	118			3	
Ірпінь	Університетська	65Б	230	230		3	73 664
Ірпінь	Університетська	67	96			5	
Ірпінь	Університетська	6Б	106			2	
Ірпінь	Університетська	6В	104			2	
Ірпінь	Університетська	70	88			4	
Ірпінь	Університетська	70А	109			1	
Ірпінь	Університетська	8	136	45030		3	265
Ірпінь	Університетська	8Б	93			1	
Ірпінь	Університетська	93	119			6	
Ірпінь	Університетська	93/16	117			1	
Ірпінь	Університетська	98	90			2	
Ірпінь	Університетська	98Б	113			5	
Ірпінь	Університетська	98В	118			5	
Ірпінь	Університетська	23	92			2	
Ірпінь	Франка	1	50	15		3	271
Ірпінь	Франка	11	124			4	
Ірпінь	Франка	11А	125	125		3	40 000
Ірпінь	Франка	12	115			3	
Ірпінь	Франка	13	105	100		3	32 000
Ірпінь	Франка	133	94			2	
Ірпінь	Франка	14	118	118		3	37 760
Ірпінь	Франка	14А	121			3	
Ірпінь	Франка	15	112			3	
Ірпінь	Франка	16	135	20		3	296
Ірпінь	Франка	16А	163	65		3	245
Ірпінь	Франка	16Б	46	0		3	246
Ірпінь	Франка	17	101			3	

АДРЕСИ РУЙНУВАНЬ ПРИВАТНИХ БУДИНКІВ ПІСЛЯ ДЕОКУПАЦІЇ СТАНОМ НА 2022 РІК

Населений пункт	Вулиця	№ будинку	Площа будівлі			Кількість мешканців (осіб)	Вартість відновлення (тис.грн)
			Загальна	Пошкоджено	Зруйновано		
Ірпінь	Франка	17Б	102			4	
Ірпінь	Франка	18	46	46		3	14 720
Ірпінь	Франка	19	130	130		3	291
Ірпінь	Франка	1А	249	249		3	79 712
Ірпінь	Франка	1Б	110	0		3	274
Ірпінь	Франка	1В	148	148		3	213
Ірпінь	Франка	2	75	0		3	280
Ірпінь	Франка	23	112	0		3	254
Ірпінь	Франка	23А	47	0		3	237
Ірпінь	Франка	25/2	86			2	
Ірпінь	Франка	27	116			2	
Ірпінь	Франка	27/1	168	168		3	53 600
Ірпінь	Франка	3	110	110		3	35 200
Ірпінь	Франка	34/2	104			4	
Ірпінь	Франка	35	94			2	
Ірпінь	Франка	35А/1	103			2	
Ірпінь	Франка	4/4	113			2	
Ірпінь	Франка	42Б	106			5	
Ірпінь	Франка	45/5	108			2	
Ірпінь	Франка	4А	68	20		3	261
Ірпінь	Франка	4Б	93			5	
Ірпінь	Франка	5	46	0		3	299
Ірпінь	Франка	50В	120			4	
Ірпінь	Франка	6	123			2	
Ірпінь	Франка	61Б/4	90			4	
Ірпінь	Франка	62В	88			2	
Ірпінь	Франка	64/1	100			1	
Ірпінь	Франка	7А	97			5	
Ірпінь	Франка	8	120	100		3	260
Ірпінь	Франка	8А	118	118		3	37 664
Ірпінь	Франка	9	103			4	
Ірпінь	Франка	9А	89			3	
Ірпінь	Франка пров.	85	125			12	
Ірпінь	Хмельницького Богдана	1	124			2	
Ірпінь	Хмельницького Богдана	101	50	50		3	16 128
Ірпінь	Хмельницького Богдана	108	114			3	
Ірпінь	Хмельницького Богдана	114Є/3	94			2	
Ірпінь	Хмельницького Богдана	12	122			1	
Ірпінь	Хмельницького Богдана	120/2	97			5	
Ірпінь	Хмельницького Богдана	14	107			2	
Ірпінь	Хмельницького Богдана	15	113			4	
Ірпінь	Хмельницького Богдана	16Г/1	96			2	
Ірпінь	Хмельницького Богдана	18	225	225		3	72 000
Ірпінь	Хмельницького Богдана	19	165	0		3	300
Ірпінь	Хмельницького Богдана	20	95	95		3	30 400
Ірпінь	Хмельницького Богдана	20А	119	119		3	37 984
Ірпінь	Хмельницького Богдана	20Б	155	155		3	49 664
Ірпінь	Хмельницького Богдана	21	125			4	
Ірпінь	Хмельницького Богдана	23	135	0		3	287
Ірпінь	Хмельницького Богдана	25/2	99			2	
Ірпінь	Хмельницького Богдана	27А	104			3	
Ірпінь	Хмельницького Богдана	33	180	0		3	211
Ірпінь	Хмельницького Богдана	33/1	82	82		3	26 240
Ірпінь	Хмельницького Богдана	33/2	83	83		3	26 560
Ірпінь	Хмельницького Богдана	37	49	15		3	300
Ірпінь	Хмельницького Богдана	37А	120	0		3	245
Ірпінь	Хмельницького Богдана	37Б	103	22		3	264
Ірпінь	Хмельницького Богдана	37В	100	50		3	315
Ірпінь	Хмельницького Богдана	38	120	0		3	281
Ірпінь	Хмельницького Богдана	40В	102			2	
Ірпінь	Хмельницького Богдана	40Г	90			3	
Ірпінь	Хмельницького Богдана	40Д	101			2	

АДРЕСИ РУЙНУВАНЬ ПРИВАТНИХ БУДИНКІВ ПІСЛЯ ДЕОКУПАЦІЇ СТАНОМ НА 2022 РІК

Населений пункт	Вулиця	№ будинку	Площа будівлі			Кількість мешканців (осіб)	Вартість відновлення (тис.грн) ***
			Загальна	Пошкоджено	Зруйновано		
Ірпінь	Хмельницького Богдана	43	180	100		3	254
Ірпінь	Хмельницького Богдана	44А	83	0		3	266
Ірпінь	Хмельницького Богдана	48/1	119			1	
Ірпінь	Хмельницького Богдана	48/2	115			8	
Ірпінь	Хмельницького Богдана	48Е	116	0		3	230
Ірпінь	Хмельницького Богдана	5	164	164		3	52 480
Ірпінь	Хмельницького Богдана	51	86			2	
Ірпінь	Хмельницького Богдана	52	123	123		3	39 328
Ірпінь	Хмельницького Богдана	522	112			6	
Ірпінь	Хмельницького Богдана	55/2	89			3	26
Ірпінь	Хмельницького Богдана	57А	29	0		3	217
Ірпінь	Хмельницького Богдана	5Б	110			6	
Ірпінь	Хмельницького Богдана	63	75	0		3	235
Ірпінь	Хмельницького Богдана	63/1	78	15		3	280
Ірпінь	Хмельницького Богдана	7Д/2	94			0	
Ірпінь	Хмельницького Богдана	80/1	97			2	
Ірпінь	Хмельницького Богдана	80/3	110			4	
Ірпінь	Хмельницького Богдана	9	86			4	
Ірпінь	Хмельницького Богдана	90А	108			5	
Ірпінь	Хутірська	1А/2	105			3	108
Ірпінь	Хутірська	63	90			3	61
Ірпінь	Центральна	105	110	0		3	268
Ірпінь	Центральна	105/1	75	0		3	274
Ірпінь	Центральна	105А	91			3	
Ірпінь	Центральна	11	106			4	
Ірпінь	Центральна	117/2	110	40		3	266
Ірпінь	Центральна	13/7	85			3	
Ірпінь	Центральна	17/1	92			7	
Ірпінь	Центральна	18	150	0		3	214
Ірпінь	Центральна	2	93			2	
Ірпінь	Центральна	21	87			5	
Ірпінь	Центральна	25	90			5	
Ірпінь	Центральна	28	103			2	
Ірпінь	Центральна	3	250	120		3	260
Ірпінь	Центральна	30	113			7	
Ірпінь	Центральна	31/1	116			5	
Ірпінь	Центральна	35	118			4	
Ірпінь	Центральна	36	92			6	
Ірпінь	Центральна	3В	122			2	
Ірпінь	Центральна	4	97			3	
Ірпінь	Центральна	44	114			3	
Ірпінь	Центральна	46Г	87			3	
Ірпінь	Центральна	5	118			3	
Ірпінь	Центральна	54А	87			5	
Ірпінь	Центральна	63А	119			5	
Ірпінь	Центральна	65	92			4	
Ірпінь	Центральна	7	186	186		3	59 392
Ірпінь	Центральна	73	105	0		3	265
Ірпінь	Центральна	77	109			1	
Ірпінь	Центральна	8	107			3	
Ірпінь	Центральна	93	130	130		3	41 600
Ірпінь	Центральна	95	70	70		3	22 400
Ірпінь	Центральна	97	148	75		3	291
Ірпінь	Центральна	99	110	0		3	230
Ірпінь	Центральна	99А	120	0		3	280
Ірпінь	Чайковського	10	78	78		3	25 056
Ірпінь	Чайковського	11	93	0		3	261
Ірпінь	Чайковського	12	135	0		3	263
Ірпінь	Чайковського	13	142	26		3	274
Ірпінь	Чайковського	14	420	420		3	134 400
Ірпінь	Чайковського	15	110	0		3	280
Ірпінь	Чайковського	15М	121	0		3	300

АДРЕСИ РУЙНУВАНЬ ПРИВАТНИХ БУДИНКІВ ПІСЛЯ ДЕОКУПАЦІЇ СТАНОМ НА 2022 РІК

Населений пункт	Вулиця	№ будинку	Площа будівлі			Кількість мешканців (осіб)	Вартість відновлення (тис.грн) ***
			Загальна	Пошкоджено	Зруйновано		
Ірпінь	Чайковського	17	110	110		3	35 200
Ірпінь	Чайковського	1В	121			2	
Ірпінь	Чайковського	21	120			6	
Ірпінь	Чайковського	22	64	25		3	254
Ірпінь	Чайковського	23	107			2	
Ірпінь	Чайковського	27А	94			2	
Ірпінь	Чайковського	27В	131	0		3	211
Ірпінь	Чайковського	2А	131	0		3	296
Ірпінь	Чайковського	2В	141	141		3	45 120
Ірпінь	Чайковського	3	105	105		3	33 600
Ірпінь	Чайковського	3/1	65	61		3	19 520
Ірпінь	Чайковського	31	123			2	
Ірпінь	Чайковського	34Г	125			1	
Ірпінь	Чайковського	3Г/2	105			3	
Ірпінь	Чайковського	4	209	0		3	287
Ірпінь	Чайковського	42	107			4	
Ірпінь	Чайковського	47	85			2	
Ірпінь	Чайковського	5	100			2	
Ірпінь	Чайковського	58А	92			1	
Ірпінь	Чайковського	58Б/1	119			1	
Ірпінь	Чайковського	5А	91			4	
Ірпінь	Чайковського	6	109			3	
Ірпінь	Чайковського	61А/2	113			4	
Ірпінь	Чайковського	62В	116			2	
Ірпінь	Чайковського	66	118			6	
Ірпінь	Чайковського	7	80	0		3	237
Ірпінь	Чайковського	75А	114			6	
Ірпінь	Чайковського	79	93			6	
Ірпінь	Чайковського	9	166	166		3	53 120
Ірпінь	Чайковського	95	92			4	
Ірпінь	Чайковського	98/7	122			4	
Ірпінь	Чайковського	98Д/2	97			6	
Ірпінь	Чехова	10Б	131	131		3	104
Ірпінь	Чехова	10В	131	130		3	41 600
Ірпінь	Чехова	12	68	20		3	264
Ірпінь	Чехова	13	114			4	
Ірпінь	Чехова	14А/1	87			2	
Ірпінь	Чехова	16/3	119			3	47
Ірпінь	Чехова	16Г/1	105	0		3	270
Ірпінь	Чехова	16Г/5	131	17		3	271
Ірпінь	Чехова	163	85	0		3	246
Ірпінь	Чехова	18	29	2		3	71
Ірпінь	Чехова	18/1	44	0		3	213
Ірпінь	Чехова	20	95			3	
Ірпінь	Чехова	22	95	91		3	29 120
Ірпінь	Чехова	22Б	86			4	
Ірпінь	Чехова	3/1	107			3	
Ірпінь	Чехова	31	98			3	
Ірпінь	Чехова	31А	111			3	
Ірпінь	Чехова	31В/1	103			3	
Ірпінь	Чехова	4Б/1	100	100		3	32 000
Ірпінь	Чехова	5А	385	385		3	123 200
Ірпінь	Чехова	68	93			3	
Ірпінь	Чехова	6Д	93			2	
Ірпінь	Чехова	79Ж	92			3	
Ірпінь	Чехова	8	100	100		3	16 000
Ірпінь	Чехова	83	111			3	
Ірпінь	Чехова	98	98			3	
Ірпінь	Шевченка Тараса	10	204	204		3	65 120
Ірпінь	Шевченка Тараса	12	99			2	
Ірпінь	Шевченка Тараса	26В/7	106			3	
Ірпінь	Шевченка Тараса	35А	131	131		3	57

АДРЕСИ РУЙНУВАНЬ ПРИВАТНИХ БУДИНКІВ ПІСЛЯ ДЕОКУПАЦІЇ СТАНОМ НА 2022 РІК

Населений пункт	Вулиця	№ будинку	Площа будівлі			Кількість мешканців (осіб)	Вартість відновлення (тис.грн) ***
			Загальна	Пошкоджено	Зруйновано		
Ірпінь	Шевченка Тараса	40	95			3	23
Ірпінь	Шевченка Тараса	56	92			3	389
Ірпінь	Шкарівських Сім'ї	26/1	95			3	
Ірпінь	Шкарівських Сім'ї	54	94			7	
Ірпінь	Шкільна	1	89			3	85
Ірпінь	Шовковична	12	87			5	
Ірпінь	Щаслива	1	101			7	
Ірпінь	Щаслива	107	85			4	
Ірпінь	Щаслива	114У	99			3	
Ірпінь	Щаслива	115	90			1	
Ірпінь	Щаслива	12	88			3	
Ірпінь	Щаслива	12/1	93			4	
Ірпінь	Щаслива	15Д	98			3	
Ірпінь	Щаслива	16А	72	72		3	23 040
Ірпінь	Щаслива	16Б	52	0		3	214
Ірпінь	Щаслива	16В	100	100		3	32 000
Ірпінь	Щаслива	16Г	76	39		3	217
Ірпінь	Щаслива	18	100			3	
Ірпінь	Щаслива	18А	95	90		3	28 800
Ірпінь	Щаслива	1В	316	285		3	91 200
Ірпінь	Щаслива	2	80	80		3	25 600
Ірпінь	Щаслива	20	89			3	
Ірпінь	Щаслива	21	116			2	
Ірпінь	Щаслива	23	114			4	
Ірпінь	Щаслива	24	139	139		3	44 544
Ірпінь	Щаслива	24/1	139	139		3	44 544
Ірпінь	Щаслива	26В	116			4	
Ірпінь	Щаслива	2А	73	50		3	255
Ірпінь	Щаслива	2В	121	0		3	291
Ірпінь	Щаслива	3	93			3	79
Ірпінь	Щаслива	30	85	72		3	240
Ірпінь	Щаслива	32	122			4	
Ірпінь	Щаслива	32/1Б	124			5	
Ірпінь	Щаслива	34	121			1	
Ірпінь	Щаслива	36	80	70		3	268
Ірпінь	Щаслива	36А	47	45		3	214
Ірпінь	Щаслива	37/2	121			0	
Ірпінь	Щаслива	38	87			3	
Ірпінь	Щаслива	38,38/1	133	133		5	42 432
Ірпінь	Щаслива	38/2	90			5	
Ірпінь	Щаслива	38А	140	140		3	44 800
Ірпінь	Щаслива	4	120	120		3	38 400
Ірпінь	Щаслива	40В	188	150		3	48 000
Ірпінь	Щаслива	42	53	53		3	16 960
Ірпінь	Щаслива	44	134	134		3	42 976
Ірпінь	Щаслива	46	107			6	
Ірпінь	Щаслива	5	113			4	
Ірпінь	Щаслива	51	104			5	
Ірпінь	Щаслива	52	62	55		3	253
Ірпінь	Щаслива	52Б	213	213		3	68 160
Ірпінь	Щаслива	53А	117			4	
Ірпінь	Щаслива	54А	121			1	
Ірпінь	Щаслива	5А	118			3	
Ірпінь	Щаслива	6	181	181		3	57 792
Ірпінь	Щаслива	62	140	70		3	230
Ірпінь	Щаслива	62А	90	40		3	268
Ірпінь	Щаслива	62Б	214	100		3	260
Ірпінь	Щаслива	62В	300	150		3	254
Ірпінь	Щаслива	6А	116			4	
Ірпінь	Щаслива	74	92			2	
Ірпінь	Щаслива	76	108			4	
Ірпінь	Щаслива	8	120			2	

АДРЕСИ РУЙНУВАНЬ ПРИВАТНИХ БУДИНКІВ ПІСЛЯ ДЕОКУПАЦІЇ СТАНОМ НА 2022 РІК

Населений пункт	Вулиця	№ будинку	Площа будівлі			Кількість мешканців (осіб)	Вартість відновлення (тис.грн) ***
			Загальна	Пошкоджено	Зруйновано		
Ірпінь	Щаслива	82А/3	94			7	
Ірпінь	Щаслива	85	125			6	
Ірпінь	Щаслива	92	121			4	
Ірпінь	Щаслива	93	109			4	
Ірпінь	Яблунова	10А	89			2	
Ірпінь	Яблунова	16Б	102			2	
Ірпінь	Яблунова	20/8	122			4	
Ірпінь	Яблунова	2А	98			2	
Ірпінь	Яблунова	40	135	0		3	280
Ірпінь	Яблунова	47	75	40		3	263
Ірпінь	Яблунова	50Д	89			1	
Ірпінь	Яблунова	53	135	0		3	266
Ірпінь	Яблунова	57	124			3	161
Ірпінь	Яблуневий	59	162	0		3	276
Ірпінь	Яблуневий	9	117	117		3	37 472
Ірпінь	Яблуневий пров.	14	99			4	
Ірпінь	Яблуневий пров.	24	104			2	
Ірпінь	Яблуневий пров.	35Д	102			4	
Ірпінь	Яблуневий пров.	36Б	90			6	
Ірпінь	Яблуневий пров.	53	101			6	
Ірпінь	Ярослава Мудрого	10Д	68	0		3	11
Ірпінь	Ярослава Мудрого	34	118			3	476
Ірпінь	Ярославська	10В	104			3	
Ірпінь	Ярославська	13	88			4	
Ірпінь	Ярославська	15	109			3	
Ірпінь	Ярославська	17	93			3	
Ірпінь	Ярославська	2/45	124			4	
Ірпінь	Ярославська	22Б	344	97		3	280
Ірпінь	Ярославська	26В	314	314		3	100 320
Ірпінь	Ярославська	28	207	80		3	245
Ірпінь	Ярославська	28/1	130	0		3	291
Ірпінь	Ярославська	28/2	130	0		3	271
Ірпінь	Ярославська	3/4	135	0		3	265
Ірпінь	Ярославська	30	120	120		3	38 400
Ірпінь	Ярославська	30/2	100	100		3	245
Ірпінь	Ярославська	30/3	95	95		3	30 400
Ірпінь	Ярославська	30/4	101	76		3	265
Ірпінь	Ярославська	30/5	101	101		3	400
Ірпінь	Ярославська	31	117			3	
Ірпінь	Ярославська	32	344	300		3	96 000
Ірпінь	Ярославська	32А	300	300		3	450
Ірпінь	Ярославська	34А	240	240		3	301
Ірпінь	Ярославська	38	75	0		3	107
Ірпінь	Ярославська	39	90			2	
Ірпінь	Ярославська	4	48	48		3	15 360
Ірпінь	Ярославська	4/1	80	80		3	25 600
Ірпінь	Ярославська	58	118			3	
Ірпінь	Ярославська	58А	113			5	
Ірпінь	Ярославська	6	92			4	
Ірпінь	Ярославська	6/1	124			4	
Ірпінь	Ярославська	63В	94			4	
Ірпінь	Ярославська	64/4	121			1	
Ірпінь	Ярославська	75	102			3	
Ірпінь	Ярославська	89А	86			1	
Ірпінь	"Берізка" садівницьке товариство	-	10	140	140	3	260
Ірпінь	"Берізка" садівницьке товариство	-	24	140	100	3	274
Ірпінь	"Берізка" садівницьке товариство	-	31	71	71	3	300
Ірпінь	"Берізка" садівницьке товариство	-	54	120	120	3	286

АДРЕСИ РУЙНУВАНЬ ПРИВАТНИХ БУДИНКІВ ПІСЛЯ ДЕОКУПАЦІЇ СТАНОМ НА 2022 РІК

Населений пункт	Вулиця	№ будинку	Площа будівлі			Кількість мешканців (осіб)	Вартість відновлення (тис.грн) ***
			Загальна	Пошкоджено	Зруйновано		
"Берізка" садівницьке товариство	-	73	45	45		3	271
"Ветеран-2" садівницьке товариство	-		49	0		3	140
"Зелений схил" садівницьке товариство" громадська організація	-	0	46	46		3	580
"Зоря" садівницьке товариство	-		45 137	0		3	131
"Ірпін" садівницьке товариство	-		76	45		3	110
"Ірпін" садівницьке товариство	-	1	145	40		3	301
"Ірпін" садівницьке товариство	-	118	124	124		3	260
"Ірпін" садівницьке товариство	-	57	85	80		3	250
"Ірпін" садівницьке товариство	-	99	84	84		3	250
"Ладний" садівницьке товариство" обслуговуючий кооператив	-		168	0		3	170
"Михайлівський Хутір" садове товариство" обслуговуючий кооператив	-		125			3	199
"Михайлівський Хутір" садове товариство" обслуговуючий кооператив	-		75	0		3	24 000
"Обері" садове товариство" громадська організація	-		68	68		3	21 760
"Перемога" садівницьке товариство	-		193	0		3	159
"Перемога" садівницьке товариство	-		120	74		3	210
"Перемога" садівницьке товариство	-		140	20		3	351
"Перемога" садівницьке товариство	-		110	110		3	35 200
"Перемога" садівницьке товариство	-	48	120	120		3	38 400
"Росавка" садівницьке товариство" громадська організація	-		244	0		3	188
"Росавка" садівницьке товариство" громадська організація	-		105	0		3	271
"Росавка" садівницьке товариство" громадська організація	-		130	0		3	450
"Росавка" садівницьке товариство" громадська організація	-	0	75	75		3	280
"Театральне" садове товариство	-		65	0		3	386
"Яблунька" садівницьке товариство	-	1	44	8		3	60
"Яблунька" садівницьке товариство	-	23	119	119		3	38 080
"Яблунька" садівницьке товариство	-	35	187	187		3	59 840
"Яблунька" садівницьке товариство	-	39	33	33		3	10 560
"Яблунька" садівницьке товариство	-	4	87	87		3	27 840
"Явір-2" садівницьке товариство	-		160	160		3	141
Забуччя	Вишнева	5	113			3	78
Забуччя	Володимирська	52	260	190		3	114
Забуччя	Володимирська	66	64	64		3	233
Забуччя	Володимирська	67	93			3	114
Забуччя	Євсєва	2	121	100		3	301

АДРЕСИ РУЙНУВАНЬ ПРИВАТНИХ БУДИНКІВ ПІСЛЯ ДЕОКУПАЦІЇ СТАНОМ НА 2022 РІК

Населений пункт	Вулиця	№ будинку	Площа будівлі			Кількість мешканців (осіб)	Вартість відновлення (тис.грн) ***
			Загальна	Пошкоджено	Зруйновано		
Забуччя	ІІІ лінія	3	120			3	145
Забуччя	Л. Українки	12	100	0		3	181
Забуччя	Мічуріна	10	90			3	231
Забуччя	Мічуріна	2А	90	0		3	201
Забуччя	Мічуріна	4	84	0		3	83
Забуччя	Мічуріна	9	88			3	44
Забуччя	Мічуріна	9А	89			3	91
Забуччя	Мічуріна	9Б	124			3	83
Забуччя	Рідна	1	68	68		3	61
Забуччя	Рідна	102	68	20		3	89
Забуччя	Рідна	104	114			3	50
Забуччя	Рідна	12	68	0		3	166
Забуччя	Рідна	13	121	121		3	38 720
Забуччя	Рідна	16	110	110		3	29
Забуччя	Рідна	17	121	120		3	39
Забуччя	Рідна	2	46	46		3	14 720
Забуччя	Рідна	20	105	0		3	264
Забуччя	Рідна	21	131	131		3	41 920
Забуччя	Рідна	25	100	75		3	82
Забуччя	Рідна	26	131	25		3	64
Забуччя	Рідна	27	200	200		3	101
Забуччя	Рідна	28	160	160		3	45
Забуччя	Рідна	33	84	84		3	27 008
Забуччя	Рідна	35	135	0		3	92
Забуччя	Рідна	35А	46	46		3	92
Забуччя	Рідна	38	75	0		3	75
Забуччя	Рідна	48В	355	322		3	103 040
Забуччя	Рідна	51	230	230		3	73 664
Забуччя	Рідна	52Б	647	647		3	207 104
Забуччя	Рідна	57А	208	208		3	66 560
Забуччя	Рідна	65	68	20		3	48
Забуччя	Рідна	66	110	110		3	180
Забуччя	Рідна	7	94			3	139
Забуччя	Рідна	70	105	0		3	300
Забуччя	Рідна	70А	105	25		3	76
Забуччя	Рідна	8	140	0		3	465
Забуччя	Рідна	84	140	0		3	95
Забуччя	Рідна	90	105	0		3	166
Забуччя	Рідна	92	46	0		3	124
Забуччя	Рідна	94	140	0		3	109
Забуччя	Рідна	96А	105	0		3	111
Забуччя	Садова 1	23	122			3	60
Забуччя	Садова	26	107			3	75
Забуччя	Світла	2	340	340		3	108 800
Забуччя	Світла	4	160	160		3	51 200
Забуччя	Ст Гранат	3	75	75		3	24 000
Забуччя	Терешківська	26	113			3	10
Забуччя	Хутірська	1/3	125			3	58
Забуччя	Хутірська	53	102			3	75
Михайлівка-Рубежівка	б/н	72	150	150		3	48 128
Михайлівка-Рубежівка	Будьоного	30	75	0		3	236
Михайлівка-Рубежівка	Ватутіна	101	186	186		3	59 520
Михайлівка-Рубежівка	Виноградна	1	46	46		3	14 720
Михайлівка-Рубежівка	Виноградна	13	110			3	632
Михайлівка-Рубежівка	Вишнева	12	182	40		3	274
Михайлівка-Рубежівка	Володимирська	46	46	0		3	63
Михайлівка-Рубежівка	Гагаріна	12	158	0		3	220
Михайлівка-Рубежівка	Гагаріна	13	106			3	39
Михайлівка-Рубежівка	Гагаріна	19	121	25		3	265
Михайлівка-Рубежівка	Гагаріна	25	68	0		3	270
Михайлівка-Рубежівка	Гірська	33	94			3	87
Михайлівка-Рубежівка	Гірська	34А	103			3	58

АДРЕСИ РУЙНУВАНЬ ПРИВАТНИХ БУДИНКІВ ПІСЛЯ ДЕОКУПАЦІЇ СТАНОМ НА 2022 РІК

Населений пункт	Вулиця	№ будинку	Площа будівлі			Кількість мешканців (осіб)	Вартість відновлення (тис.грн) ***
			Загальна	Пошкоджено	Зруйновано		
Михайлівка-Рубежівка	Гірська	41	108			3	118
Михайлівка-Рубежівка	Гулака-Артемівського	16	61	61		3	19 520
Михайлівка-Рубежівка	Європейська	12	110	0		3	255
Михайлівка-Рубежівка	Європейська	20	105	105		3	33 600
Михайлівка-Рубежівка	Європейська	24	254	254		3	81 280
Михайлівка-Рубежівка	Європейська	10	135	0		3	265
Михайлівка-Рубежівка	Житомирська	102	88	88		3	28 000
Михайлівка-Рубежівка	Житомирська	103	60	60		3	19 200
Михайлівка-Рубежівка	Житомирська	105	61	61		3	19 520
Михайлівка-Рубежівка	Житомирська	107	141	141		3	45 056
Михайлівка-Рубежівка	Житомирська	109	90	0		3	230
Михайлівка-Рубежівка	Житомирська	113	79	0		3	245
Михайлівка-Рубежівка	Житомирська	119	90			3	2
Михайлівка-Рубежівка	Житомирська	127	119			3	26
Михайлівка-Рубежівка	Житомирська	139	205	0		3	211
Михайлівка-Рубежівка	Житомирська	38Г	86			3	134
Михайлівка-Рубежівка	Житомирська	69	140	0		3	260
Михайлівка-Рубежівка	Житомирська	80	154	0		3	245
Михайлівка-Рубежівка	Житомирська	83	131	0		3	291
Михайлівка-Рубежівка	Житомирська	86	135	135		3	43 200
Михайлівка-Рубежівка	Житомирська	89	112			3	124
Михайлівка-Рубежівка	Житомирська	90/1	46	0		3	280
Михайлівка-Рубежівка	Житомирська	90/2	140	0		3	270
Михайлівка-Рубежівка	Житомирська	93	105	105		3	33 600
Михайлівка-Рубежівка	Житомирська	94	86	86		3	35
Михайлівка-Рубежівка	Житомирська	95	75	60		3	177
Михайлівка-Рубежівка	Житомирська	96	110			3	857
Михайлівка-Рубежівка	Житомирська	97	120	45		3	300
Михайлівка-Рубежівка	Зарічна	32	112			3	148
Михайлівка-Рубежівка	Зелена	13Б	170	0		3	268
Михайлівка-Рубежівка	Зелена	8	75	20		3	236
Михайлівка-Рубежівка	Зелена Долина	11	76	0		3	29
Михайлівка-Рубежівка	Зелена Долина	23	140	35		3	61
Михайлівка-Рубежівка	Зелена Долина	35	75	0		3	223
Михайлівка-Рубежівка	Зелена Долина	48	75	0		3	250
Михайлівка-Рубежівка	Зелена Долина	50	96	75		3	24 000
Михайлівка-Рубежівка	Зелена Долина	53	135	100		3	212
Михайлівка-Рубежівка	Зелена Долина	55	75	0		3	16
Михайлівка-Рубежівка	Зелена Долина	56	67	67		3	21 344
Михайлівка-Рубежівка	Зелена Долина	58	135	135		3	43 200
Михайлівка-Рубежівка	Зелена Долина	9	45	0		3	14
Михайлівка-Рубежівка	Зелений схил	48	94			3	70
Михайлівка-Рубежівка	Зелений схил	65	110			3	41
Михайлівка-Рубежівка	Златоустівська	22	121	0		3	230
Михайлівка-Рубежівка	Калініна	38	46	0		3	270
Михайлівка-Рубежівка	Київська	11/36	135	20		3	247
Михайлівка-Рубежівка	Лісова	20	120	45		3	255
Михайлівка-Рубежівка	Мазепи	0	165	165		3	52 800
Михайлівка-Рубежівка	Мазепи Івана	Б/Н	165	165		3	52 800
Михайлівка-Рубежівка	Нивки	72	150	150		3	48 128
Михайлівка-Рубежівка	Радіужна	42	144	100		3	265
Михайлівка-Рубежівка	Радужна	44	86			3	254
Михайлівка-Рубежівка	Райдужна	8	200	200		3	64 000
Михайлівка-Рубежівка	Роговенка	59	102	0		3	265
Михайлівка-Рубежівка	Роговенка	68	75	0		3	307
Михайлівка-Рубежівка	Роговенка	68А	135	0		3	277
Михайлівка-Рубежівка	Роговенка	92	92	92		3	29 440
Михайлівка-Рубежівка	с/т оберіг	3	90			3	82
Михайлівка-Рубежівка	Садова	121	147	147		3	47 040
Михайлівка-Рубежівка	Садова	51	120	0		3	236
Михайлівка-Рубежівка	Садова	74	88	0		3	265
Михайлівка-Рубежівка	Слобідська	33	125	0		3	245

АДРЕСИ РУЙНУВАНЬ ПРИВАТНИХ БУДИНКІВ ПІСЛЯ ДЕОКУПАЦІЇ СТАНОМ НА 2022 РІК

Населений пункт	Вулиця	№ будинку	Площа будівлі			Кількість мешканців (осіб)	Вартість відновлення (тис.грн) ***
			Загальна	Пошкоджено	Зруйновано		
Михайлівка-Рубежівка	Сонячна	2	193	0			222
Михайлівка-Рубежівка	Теніста	22	91			3	55
Михайлівка-Рубежівка	Тініста	4	472	300		3	280
Михайлівка-Рубежівка	Травнева	44	110	0		3	241
Михайлівка-Рубежівка	Травнева	52	121	0		3	73
Михайлівка-Рубежівка	Травнева	81	75	0		3	254
Михайлівка-Рубежівка	Хутірська	18Б	105	25		3	272
Михайлівка-Рубежівка	Хутірська	1А/2	121	0		3	263
Михайлівка-Рубежівка	Хутірська	48	46	0		3	277
Михайлівка-Рубежівка	Хутірська	55	131	0		3	265
Михайлівка-Рубежівка	Хутірська	65А	108	0		3	255
Михайлівка-Рубежівка	Хутірська	69	66	66		3	21 120
Михайлівка-Рубежівка	Хутірська	71	61	61		3	19 520
Михайлівка-Рубежівка	Хутірська	73	75	75		3	24 000
Михайлівка-Рубежівка	Хутірська	83	110	0		3	275
Михайлівка-Рубежівка	Хутірська	95/3	110	0		3	260
Михайлівка-Рубежівка	Хутірський	3	161	161		3	200
Михайлівка-Рубежівка	Церковна	68	68	0		3	215
Михайлівка-Рубежівка	Чкалова	7	85			3	27
Михайлівка-Рубежівка	Шевченка	16	67	0		3	245
Михайлівка-Рубежівка	Шевченка	35А	92			3	57
Михайлівка-Рубежівка	Шевченка	40	76	0		3	201
Михайлівка-Рубежівка	Шевченка	46	46	0		3	211
Михайлівка-Рубежівка	Шевченка	56	75	0		3	236
Михайлівка-Рубежівка	Шкільна	4	116			3	98
Михайлівка-Рубежівка	Я. Мудрого	8	156	50		3	287
Михайлівка-Рубежівка	Я. Мудрого	8Д	137	96		3	220
Михайлівка-Рубежівка	Я. Мудрого	8Е	68	68		3	294
Михайлівка-Рубежівка	Ягідна	31	62	62		3	19 840
Михайлівка-Рубежівка	Ягідна	48	355	355		3	113 600

* Інформація про адреси руйнувань сформована за даними реєстрів Ірпінської міської ради та застосунку ДІЯ в якому мешканці самостійно подавали дані про пошкоджене та втрачене майно

** З метою актуалізації даних на сайті Ірпінської міської ради буде оприлюднено зведені дані реєстрів з функцією уточнення даних шляхом електронного подання

*** Інформація щодо вартості може бути з похибкою та не враховувати формату значення тис. грн



МОДУЛЬНІ БУДИНКИ ТА МІСТЕЧКА

Багато мешканців втратили свої будинки. До повного відновлення житлової інфраструктури в місті залишається потреба у використанні модульних будинків для приватного сектору та модульних містечок. У місті створено два модульні містечка – «Дубки» та «Ластівка». Також у період від квітня 2022 до грудня 2022 року було встановлено модульне містечко від «Укрзалізниці». Проведено облік потреби в модульних будинках для приватного сектору.

У модульному містечку «Дубки» (відкрите в серпні 2022 року) проживає 352 мешканці, які втратили дах над головою через російське вторгнення та отримали тут тимчасове житло. Ірпін отримав модульні конструкції від уряду

Польщі безкоштовно у межах угод з Міністерством розвитку громад та територій України. Модульне містечко складається з 88 чотири-місних житлових модулів, 55 з яких уже заселені. У них оселилися сім'ї місцевих медиків, освітян та військовослужбовців, які залишилися без житла. Також на території містечка є бібліотека, невеликий спортзал, дитяча ігрова кімната, кімната для відпочинку та зона для прання і прасування.

У листопаді 2022 року у місті Ірпінь було розпочато будівництво нового модульного містечка на території колишнього санаторію «Ластівка». Це стало можливим завдяки співпраці органів державної влади з урядом Польщі, посольством Фінляндії. Фінляндія надала Ірпеню 12

таунхаусів по три квартири в кожному, загалом це 36 квартир. Польща забезпечує спорудження 240 квартир для громадян. Загалом у модульному містечку на «Ластівці» буде 276

квартир для ірпінців, які втратили своє житло внаслідок російської агресії. Це найбільший проєкт в Україні із забезпечення соціальним житлом постраждалих громадян.

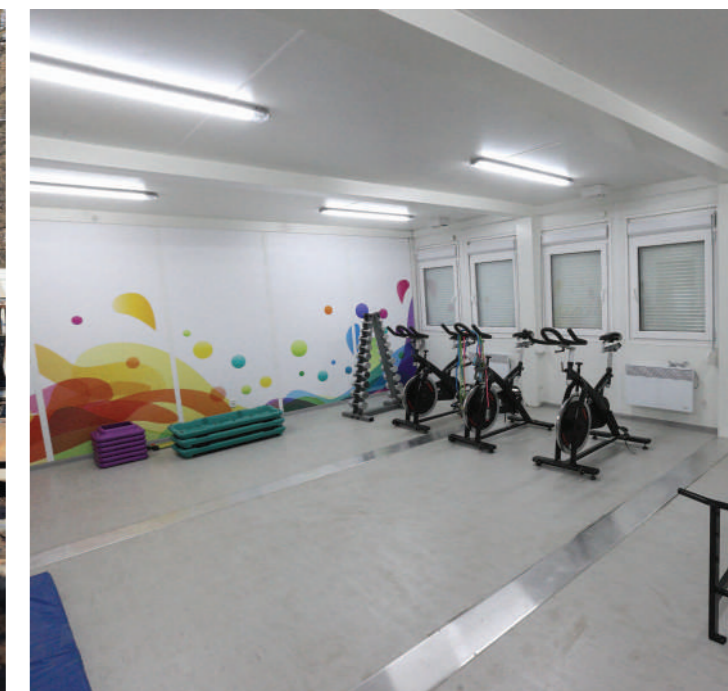



РЕКОНСТРУКЦІЯ СОЦІАЛЬНОЇ ІНФРАСТРУКТУРИ

За результатами конкурсу проєктів «Irpın Reconstruction Summit» комісія дійшла згоди затвердити проєкти: Ірпінського історико-краєзнавчий музею, Ірпінської міської бібліотеки імені М. Рильського, Культурно-дозвільного центру «Дорога життя», Центрального будинку культури, Ірпінського центрального міського стадіону «Чемпіон», Дошкільного навчального закладу №2 «Веснянка», Ірпінського академічного ліцею Національного університету біоресурсів та природокористування України, Ірпінської спеціалізованої за-

гальноосвітньої школи I-III ступенів з поглибленим економіко-правовим вивченням №2, Ірпінської спеціалізованої загальноосвітньої школи I-III ступенів мистецького профілю №1 імені А.С. Макаренка, Ірпінської дитячо-юнацької спортивної школи, площі Свободи на місці старого ринку. Проєкти були розроблені українськими спеціалістами: провідними архітекторами, дизайнерами, художниками, урбаністами та іншими фахівцями з метою відновлення важливої соціальної інфраструктури та архітектури міста.



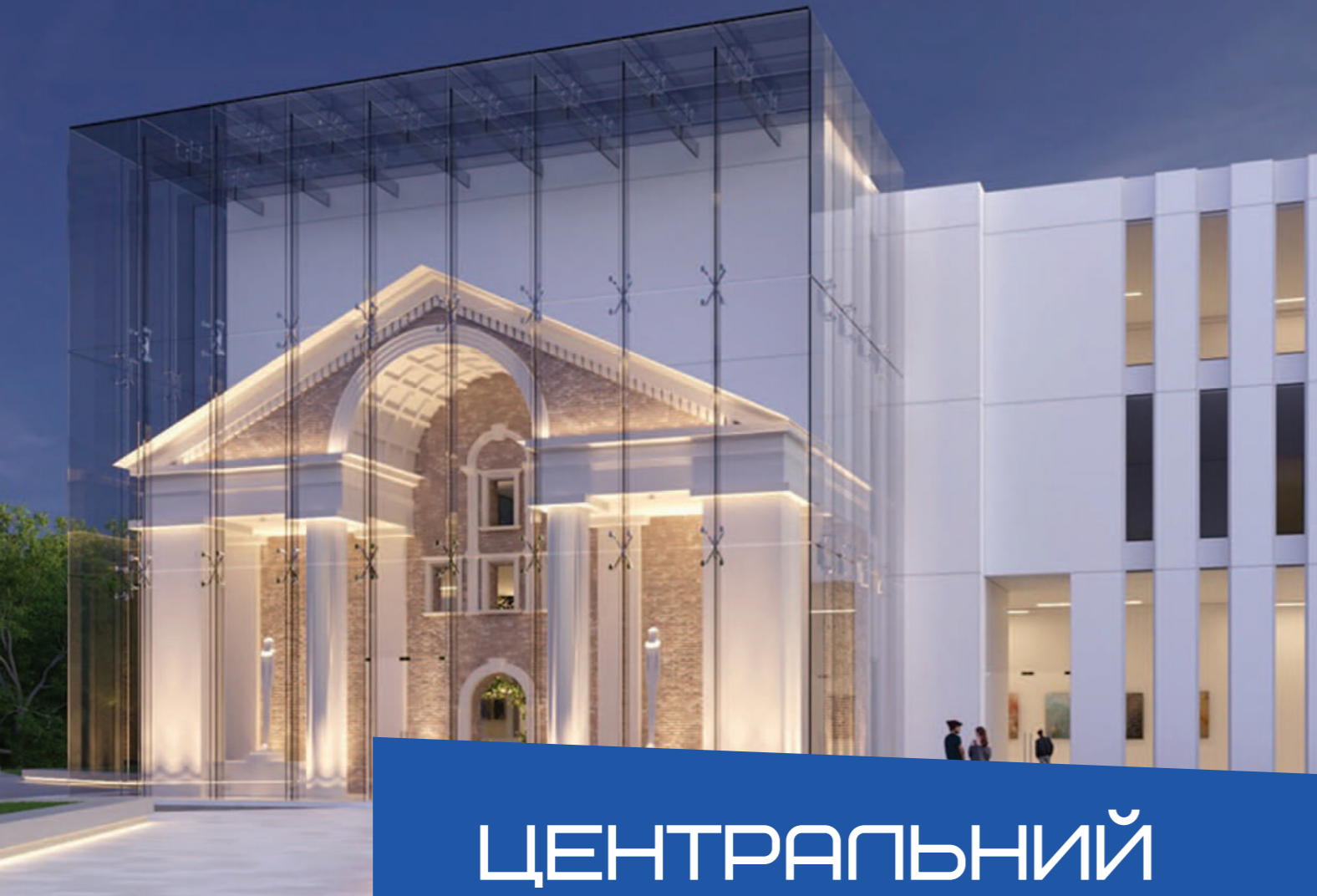

ЦЕНТРАЛЬНИЙ БУДИНОК КУЛЬТУРИ

м. Ірпін, вул. Соборна, 183
Побудовано у 1954 році
Попередня вартість відновлення:
13 204 800 EUR

Центральний будинок культури був головним культурно-творчим простором міста, міською пам'яткою архітектури. Глядацька зала на 484 місця. Тут працювали 8 постійно діючих творчих колективи, у яких займалися понад 150 учасників.

Внаслідок запеклих боїв, що точилися на території міста Ірпеня у березні 2022 року, Центральний будинок культури зазнав значних руйнувань. Вціліла тільки вхідна група. Сьогодні це місце набирає світової популярності.

На тлі руїн Будинку культури було знято кліпи всесвітньовідомого виконавця Еда Ширана та українського гурту «Антитіла», переможців пісенного конкурсу «Євробачення-2022» – гурту «Калуш Оркестра», відбувся виступ наживо знаменитого канадського піаніста Даріуса Мажинтаса.

Проект з відновлення спрямований на збереження тих частин, що не постраждали. Основна мета – поєднати минуле та сучасне. Фасад планується реставрувати та зашити в скляний куб як символ культури, яку неможливо забрати в українського народу. Також архітектори вирішили подбати про вцілілу частину цегляної кладки та очистити її, віддавши данину історії цегельного заводу. Праве крило,

найбільш зруйноване, вирішено модернізувати та розширити. Частину будівлі, яка поєднує цегляну кладку та полірований бетон, оздобити фасадними панелями. В середині будівлі архітектори планують висадити велике дерево, що символізуватиме життя й нові таланти, що зростатимуть в оновленому сучасному Будинку культури. Велику увагу планується приділити концентрій залі з новим обладнанням, виконаній з урахуванням останніх світових тенденцій архітектури. На даху розміститься локація для івентів та відкритий літній кінотеатр. Перед бу-

дівлею планується організувати громадський простір з арт-інсталяціями та місцями для відпочинку.

Проект розробили: Руслан Савчук, Васирина Бойчук «Mira Architects», Володимир Налбат «Mira Architects», Владислав Гушель, Дарина Луганцева «Mira Architects», Зореслава Дзюблюк, Ірина Гаврилюк «Mira Architects», Карина Ковальова «Mira Architects», Павло Кормільцев ГК «Світлотек», Максим Дітковський, Олександр Зміхновський «Advansys Group», Софія Дзюблюк.





ІРПІНСЬКИЙ ІСТОРИКО-КРАЄЗНАВЧИЙ МУЗЕЙ

м. Ірпінь, вул. Шевченка, 4
Побудовано у 1990 році
Попередня вартість відновлення:
1 923 340 EUR

Ірпінський історико-краєзнавчий музей щороку відвідують від 4 до 6 тисяч осіб (до епідемії), проводиться від 40 до 80 екскурсій та різноманітних масових заходів (виставки, презентації, зустрічі, творчі вечори тощо). Музей висвітлює історію міста Ірпеня та Ірпінської громади, знайомить жителів і гостей міста з творчістю видатних земляків – художників, письменників, скульпторів, майстрів народного мистецтва. Скарбами музею є: фондова виставка про видатного кобзаря «Музичні інструменти Миколи Будника», колекція творів живопису «Ірпінь у

творчості Матвія Донцова» та остання робота заслуженого художника України Володимира Сидорука, чиє земне життя скінчилося саме у цьому музеї. Після вторгнення в місто у музеї пошкоджені вікна, ганок і дах. Приміщення потребує розширення, перепланування та концептуального переосмислення. Зараз, враховуючи не тільки локальний, але і міжнародний інтерес до міста Ірпінь, а також враховуючи його розташування, увага до музею лише зростатиме. Знайомство з містом завжди починається з прогулянки центральною вулицею та знайомством з його історією.

Під час військових дій музей постраждав і потребує заміни вікон, реконструкції ганку та покрівлі. Але на думку проєктантів, музей потребує не по-

точного ремонту, а значного розширення та кардинального переосмислення всієї концепції його діяльності і методів експонування. Зміна концепції музею від традиційного музею до сучасного музейного простору з багатьма супутніми функціями дасть нам розширення аудиторії відвідувачів (гості міста, нові жителі); збільшення кількості відвідувачів (одночасно кілька подій в різних залах); збільшення частоти відвідувань (тематичні шкільні уроки, сімейні дні, періодичні виставки); додаткові фінанси за рахунок платних послуг – оренда приміщень під семінари, кав'ярня, маршрутні екскурсії містом; новий стиль життя; популяризація міста на різних рівнях.

Проєкт розробили: Зореслава Дзюблюк, Василина Бойчук «Mira Architects», Володимир Налбат «Mira Architects», Дарина Луганцева «Mira Architects», Дмитро Смирний ТОВ «КС-інжиніринг», Ірина Гаврилук «Mira Architects», Ірина Чайка, Катерина Максименцева АБ «МО-ДУС», Павло Кормильцев ГК «Світлотек», Любов Тютіна, Мар'яна Дзюбик «Mira Architects», Неборачек Марія, Олександр Зміхновський «Advansys Group», Олексій Антонєць, Роман Боженко «Mira Architects», Руслан Савчук, Агнеса Снісар, Софія Дзюблюк.





ІРПІНСЬКА МІСЬКА БІБЛІОТЕКА ІМ.М.РИПЬСЬКОГО

м. Ірпінь, вул. Шевченка, 3А
Побудовано 1945 року
Попередня вартість відновлення:
326 688 EUR

Одним із будинків, який зазнав незначних пошкоджень, був багатопверховий житловий будинок із збірних матеріалів радянської доби, дуже характерний і з великим емоційним зарядом у колективній пам'яті мікрорайону міста, втілюючи в собі всі концепції та характеристики просторово-стилістичних аспектів сталінської забудови. У своїй площині, яка зміщена від конструктивних осей і несучої конструкції панельного багатоквартирного будинку, що виділяється як самостійний єдиний об'єм, який простягається до громадського простору, який

поєднує міську площу та муніципальну. Будівля саме в цьому об'ємі формує цоколь цього старого багатоквартирного будинку, де нині розташована міська бібліотека.

Нині наша бібліотечна система – це сучасний просвітницький заклад, який налічує у своєму складі дві міські бібліотеки – дитячу та дорослу. Розробники проекту на чолі з чилійським архітектором Крістіаном Віттігом провели дослідження, яке продемонструвало, що майже половина респондентів відвідували бібліотеку лише у шкільному або студентському віці. Тому метою проекту вони бачать підвищення інтересу та відвідуваності об'єкта. Концепція бібліотеки змінена і являє собою житлову скляну коробку, що відкрита, прозора та наповнена світлом.

Перший образ дизайну складається з концепції бібліотеки як житлової скляної коробки, відкритої, прозорої, повної світла, яка містить, захищає, дарує місту його найцінніші цінності та скарби: книги, дбає про них. Другий образ дизайну формується через концепцію бібліотеки як нового простору свободи в місті, заснованого на зустрічі та архітектурному злитті між сприйняттям і досвідом одночасного проживання внутрішнього простору та зовнішнього простору, розмиваючи його межі сприйняття через дематеріалізацію стіни, заповненої прозорими скляними площинами. Беручи до уваги все вищесказане, проєкт передбачає архітектурне переформулювання, щоб перетворити цей радянський простір у новий простір, сповнений природного світла, свободи та просторової та програмної спадкоємності, який заохочує вільні зустрічі лю-

дей, які його населятимуть. Для таких цілей, завдяки використанню великих поздовжніх площин безперервного скла, проєкт спрямований на зведення скляного куба, що, як новий прозорий периметр, дозволяє розмивати межі між інтер'єром і екстер'єром бібліотеки та створювати вхід до громадського простору – Громадської площі, її дерев і головного фасаду муніципального будинку, створюючи новий досвід просторової та програмної свободи всередині. Перебуваючи в бібліотеці, ми матимемо відчуття захищеності та тиші, ніби читаємо книгу на Громадській площі, не перебуваючи там насправді.

Проєкт розробили: Крістіан Віттіг (Чилі), Ірина Гаврилюк «Mira Architects», Васирина Бойчук «Mira Architects», Дарина Луганцева «Mira Architects».





КУЛЬТУРНО-ДОЗВІЛЬНИЙ ЦЕНТР «ДОРОГА ЖИТТЯ»

м. Ірпінь, вул. Поповича, 1
Побудовано у 1980 році
Попередня вартість відновлення:
3 752 280 EUR

Клуб «Романівка» – творчий простір, де можна було змістовно проводити час, гуртуватися навколо традицій, навчати дітей творчості і просто спілкуватись. Тут працювали дитячі гуртки з акторської майстерності, петриківського розпису, вокальний гурток. Займалися рок-гурт і школа барабанщиків. Клуб був облаштований як затишний камерний заклад, де постійно відбувалися не тільки заняття творчих студій, а й концерти, вистави та святкові заходи культурно-просвітницького змісту. Будівля клубу була одноповерховою, побудована із силікатної це-

гли виробництва Бучанського цегляного заводу. Загальна площа приміщення становила 194,6 м². Клуб мав просторий зал зі сценою та дві гурткові кімнати.

У березні 2022 року клуб був зруйнований російськими окупантами. Він став свідком мужності, звитяги, відчаю, смерті, розпачу, спасіння та героїзму ірпінців. Внаслідок російської агресії будівля втратила дах, вікна та двері. Стіни тріснули, опалювальна система зруйнована. Заклад культури повністю розграбований.

Цей об'єкт має велике міське значення, поруч також планується меморіал та пішохідно-паркова зона. Виходячи з цього, визначається декілька композиційних напрямів, які допоможуть

нам створити якісний відкритий простір для жителів та гостей. Композиційний пошук форми будівлі орієнтується на прості геометричні об'єкти. Клуб «Романівка» розробники проєкту пропонують перетворити у сучасно-архітектурний Центр культури та дозвілля. Основна ідея – відділитись будівлею від дороги та створити затишний внутрішній простір з дитячим майданчиком у скандинавському стилі. Поруч передбачено облаштування меморіалу та пішохідно-паркової зони. Мультифункціональний простір на першому поверсі включатиме бібліотеку та конфе-

ренц-залу. Також тут будуть розміщені лекторій, глядацька зала зі сценою, танцювальна зала, кафе, адміністративні приміщення. На другому поверсі плануються театральна та вокальна зали, бібліотека з читальною залом, клас образотворчого мистецтва, кафе, адміністративні та технічні приміщення.

Проєкт розробили: Руслан Савчук, Марина Данільцева «Partner С», Діна Гаман ОСН «Романівка», Ілля Снісар «Partner С», Любов Тютіна, Олександр Зміхновський «Advansys Group».





ІРПІНСЬКИЙ ЦЕНТРАЛЬНИЙ МІСЬКИЙ СТАДІОН «ЧЕМПІОН»

м. Ірпінь, вул. Соборна, 183
Побудовано у 2016 році
Попередня вартість відновлення:
7 679 302 EUR

До війни на стадіоні «Чемпіон» були облаштовані: футбольне поле, тенісний корт, універсальний спортмайданчик, зона воркауту, трибуни на 1000 місць, бігова доріжка 350 м, тренажерний комплекс, 4 роздягальні, медичний пункт, тренерська кімната, 2 тренувальні зали. Відвідувало близько 250-300 мешканців Ірпеня щодня. Діяли: секції з футболу, регбі, волейболу, великого тенісу, дзюдо, тхеквондо, бойового гопака, гімнастики та інших видів спорту, а також курси самооборони для жінок і група здоров'я для людей

похилого віку. Базувалася дитячо-юнацька команда з регбі.

Після воєнних дій на території міста у 2022 році стадіон зазнав значних руйнувань. Пошкоджені трибуни, підтрибунні приміщення і тенісні корти. Влучанням снарядів пошкоджені поле для футболу та спортивні майданчики.

Проєктом передбачається відновлення поля, трибун та підтрибунних приміщень. Цілі реконструкції та відновлення: зберегти довоєнний потенціал комплексу «Чемпіон», збільшити до 500-600 відвідувачів спортивного комплексу на день, підвищити комфортність для спортсменів та глядачів, зробити будівлі та споруди спорткомплексу енергоефективними та макси-

мально автономними. Методи реалізації: більш раціональне розміщення ігрових полів та спортивних майданчиків, будівництво нових трибун для глядачів. Зі збільшенням підтрибунного простору для розміщення додаткових площ для секцій та спортивних гуртків, впровадження системи спортивного освітлення полів до вимог профільних федерацій, будівництво навісу над полем 40x20 м, щоб експлуатувати поле в будь-яких кліматичних умовах та пори року, впровадження: сонячної електростанції, системи підігріву води «гелеосистема» та збір дощової води з подальшим очищенням, зберіганням та використанням для власних потреб. На даху критих трибун розміщуються сонячні батареї та колектори геліосистеми. Сонячні батареї призначені для створення електроенергії. Використання автономного інвертора, що працює

паралельно з мережею, значно знизить витрати на електроенергію. На території спортивного комплексу «Чемпіон» вигідно збирати дощову воду та опади, що дозволяє накопичувати в підземних резервуарах 5-10 кубометрів води і використовувати її згодом для власних потреб, а також як запас води на випадок надзвичайних ситуацій. Зробивши фільтрацію шляхом зворотного осмосу, ми отримуємо питну воду.

Відбудова фінансується за підтримки платформи UNITED 24. Крім того, для завершення проєкту буде залучатися додаткове фінансування, зокрема збір коштів було оголошено та здійснено українським футболістом Андрієм Шевченком.

Проєкт розробили: Павло Кормильцев, ГК «Світлотек», Олена Баволяк, ТОВ «ДІО СПОРТ», Владислав Гушель, проєктне бюро RBG.





ІРПІНСЬКА ЗАГАЛЬНООСВІТНЯ СПЕЦІАЛІЗОВАНА ШКОЛА І-ІІІ СТУПЕНІВ

З ПОГЛИБЛЕНИМ ВИВЧЕННЯМ
ЕКОНОМІКИ ТА ПРАВА №2

м. Ірпін, вул. Тургенівська, 28
Побудовано у 1956 році
Попередня вартість відновлення:
4 856 103 EUR

Школу відвідували 1698 учнів, працювали 93 педагоги. Учні та вчителі активно займалися проектною діяльністю, брали участь у різноманітних освітніх конкурсах та змаганнях. Школа є учасницею Всеукраїнської програми «Демократична школа», міжнародного проєкту «М-18: Ми можемо більше!», освітнього проєкту «Міксіке в Україні», спільного проєкту благодійної організації «Вчителі за демокра-

тію та партнерство» і шведської організації «Global action plan» – «Освіта для стійкого розвитку». У 2022 році педагоги школи Світлана Меркулова та Олена Федорова увійшли до 50-ти найкращих вчителів України національної премії «Global Teacher Prize Ukraine». У період з 2015 по 2021 роки шкільні приміщення були капітально відремонтовані, оновлено дизайн, утеплено будівлю, осучаснено технічну базу. Заклад входить до мережі соціально-спортивних шкіл фонду «Реал Мадрид», що здійснюють місію залучення до спорту, навчання, розвитку особистості та соціалізації дітей з малозабезпечених сімей та дітей з груп ризику.

У результаті збройної агресії російських військ на території міста у березні 2022 року у школі пошкоджені дах, фасад, стіни, класні приміщення, система тепlopостачання та електромережі, розбиті вікна, повністю зруйновано їдальню та харчоблок школи. Основний корпус школи частково був пошкоджений та вже відновлений, їдальня була зруйнована вщент.

Проєкт концепції передбачає відбудову їдальні повністю із добудовою двох додаткових поверхів для потреб школи. Частина кухні, яка постраждала частково, підлягає реконструкції 1-го поверху, відновленню фасадів, надбудові 2-го поверху. Проєктом передбачено бомбосховище на 215 м² під приміщення їдальні. Усі поверхи поєднані між собою простором холу та сходовою кліткою, другий поверх над їдальнею передбачає атриум. Столова має не-

сучу сітку колон та периметральну віконну систему, яка приміщення наповнює світлом, а атриум додає простору. Конструктивна частина передбачає обстеження та аналіз наявних фундаментів, викопування котловану, армування та лиття залізобетонної чаші бомбосховища в підвальної частині із вирішенням просторового каркасу сітки несучих колон 1-го поверху та монолітно-каркасної системи 2-го та 3-го поверхів. Матеріали несучих стін та перегородок – цегла керамічна або блок, утеплювач базальтова вата 100 мм. Оздоблення фасадів – штукатурка декоративна, плитка фасадна, елементи декору, навісні алюмінієві фасадні системи.

Проєкт розробили: Михайло Новосельський, керівник проєкту, Сергій Царик, менеджер проєкту, Віктор Ковальчук, архітектор.





ДОШКІЛЬНИЙ НАВЧАЛЬНИЙ ЗАКЛАД №2 «ВЕСНЯНКА»

м. Ірпінь, вул. Полтавська, 5
Побудовано у 1922 році
Попередня вартість відновлення:
4 780 944 EUR

Одноповерхова будівля працювала з 1945 року, у приміщенні побудованому 1922 року з подальшими добудовами у період 1961-1966 рр. У закладі функціонували ясельно-молодша, молодша, середня, старша групи. Також існувала група короткотривалого перебування. У садочку виховувалось 80 дітей. На території дитячого закладу наявна огорожа, дитячі майданчики для всіх вікових груп та літній павільйон. По ділянці розташовані додаткові господарські споруди та котельня. У закладі працювало 8 педагогів. Загальна площа ДНЗ – 368,5 м².

Навчальний заклад зазнав значних руйнувань. У будівлю було влучання снаряду. Пошкоджено ділянку під фундаментом стін основної будівлі. Значних пошкоджень зазнали дах і зовнішні огорожувальні конструкції. Наявні тріщини по стінах по периметру всіх фасадів будівлі. Зруйнована значна частина склопакетів вікон. Будівля підлягає повному демонтажу. Необхідне будівництво нового дитячого закладу.

Ескізним проектом передбачається будівництво нового дошкільного навчального закладу зі збільшенням потужності та з урахуванням державних будівельних норм. Заклад буде мати 7 групових осередків та розрахований на 140 дітей (3-7 років), що включають: ясельно-молодшу (2-3 років) та молодшу групи (3-4 років)

по 20 дітей, 2 середні групи (4-5 років) – по 20 дітей, 2 старші групи (5-7 років) – по 20 дітей та група для короткотривалого перебування дітей – до 20 місць. Приміщення групових осередків для молодших розташовано на першому поверху будівлі і мають безпосередні виходи на територію. Кожен груповий осередок складається із приміщень роздягальні, санвузла, буфету, ігрової та спальні. Обладнання основних приміщень відповідає зросту та віку дітей та враховує їх гігієнічні потреби. Поверховість будівлі – 2 поверхи з підвалом. Висота приміщень – 3,6 м. Головний вхід в будівлю розташовано з вул. Полтавська. Також передбачено окремі входи для працівників технічних приміщень, працівників кухні та завантажувальна для приміщень кухонного блоку. Заклад має спортивний та музичний зали, адміністративні приміщення, кабінети психолога, логопеда та медичний кабінет з палатою. У проекті органі-

зовано кухонний блок приміщень. У підвальному приміщенні спроектовано місце під бомбосховище.

Архітектура будівлі дошкільного навчального закладу загалом вирішена у сучасних формах із лаконічною стилістикою, з використанням контрастних кольорів. Згідно з вимогами, для будівництва передбачається використання сучасних високоякісних матеріалів, у тому числі теплозберігаючих, енергозберігаючих з використанням нових технологій та інженерних рішень.

Проект розробили: Оксана Барвінко, ПП «Макропроект», Антон Гончаренко, ПП «Макропроект», Олена Гупало, ПП «Макропроект», Андрій Лавров, ПП «Макропроект», Олена Семенюк, ПП «Макропроект», Сергій Онищенко, ПП «Макропроект», Оксана Хорунжа, ПП «Макропроект».





ІРПІНСЬКИЙ АКАДЕМІЧНИЙ ЛІЦЕЙ НАЦІОНАЛЬНОГО УНІВЕРСИТЕТУ БІОРЕСУРСІВ ТА ПРИРОДОКОРИСТУВАННЯ УКРАЇНИ

м. Ірпінь, вул Гагаріна, 9
Побудовано у 2019 році
Попередня вартість відновлення:
2 218 159 EUR

Ірпінський академічний ліцей – молодий освітній заклад в Ірпені. Реалізує освітні програми за такими напрямками навчання: інформаційно-технологічний, філологічний, біолого-хімічний, фізико-математичний, економічний. Тут навчається 415 учнів. Працюють висококваліфіковані педагоги, серед яких – 5 кандидатів наук, 16 спеціалістів вищої категорії, 5 вчителів-методистів. Ліцей отримав потужну навчально-

матеріальну базу. У класах було встановлено мультимедійні інтерактивні пристрої Sam Touch, що давало можливість учням не лише наочно спостерігати за навчальним матеріалом, а й отримувати доступ до віртуального середовища та взаємодіяти з ним.

Внаслідок вторгнення російської федерації на територію України та ведення бойових дій у місті Ірпінь, ліцей зазнав пошкоджень. Заміні підлягають більшість вікон та дверей, що були пошкоджені уламками під час обстрілів. Крім того, навчальний заклад потребує збільшення ємності та загальної реставрації будівлі.

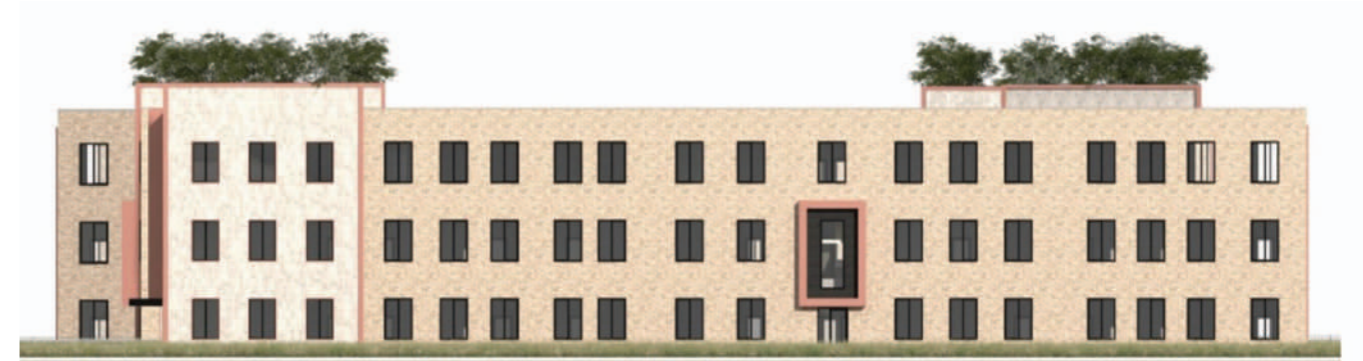

Яку проблему міста та громади вирішує ця пропозиція проекту: реконструкція пошкодженого закладу внаслідок російської агресії до стану, який набагато перевищує його довоєнні показники за потужністю, енергоефективністю, інклюзивністю, естетикою, що однозначно дасть зрозуміти нам, агресору і всьому світу, що після скрути в Україні однозначно буде процвітання, і інших варіантів немає; забезпечення якісних учнівських місць для громади; зменшення питомого енергоспоживання; урахування вимог інклюзії; естетика міста; урахування сучасних плану-

вальних вимог в тому числі щодо організації суспільного простору подвір'я ліцею. Проект реконструкції споруди передбачає модернізацію споруди до класу енергоефективності не нижчим, ніж «В». Розробники проекту пропонують здійснити утеплення будівлі, замінити віконні та дверні склопакети, передбачити можливість встановлення сонячної електростанції на даху.

Проект розробили: Руслан Кириша, Марія Неборачек, Анна Карапетян «Partner Create», Дмитро Лещенко, «Dragon Capital».





ІРПІНСЬКА СПЕЦІАЛІЗОВАНА ЗАГАЛЬНООСВІТНЯ ШКОЛА І-ІІІ СТУПЕНІВ

МИСТЕЦЬКОГО ПРОФІЛЮ №1
ІМ.А.С. МАКАРЕНКА

м. Ірпін, вул. Тургенівська, 17
Побудовано у 1941 році
Попередня вартість відновлення:
11 380 782 EUR

Ірпінська спеціалізована загальноосвітня школа І-ІІІ ступенів художнього профілю №1 ім. А.С. Макаренка – найстаріший заклад освіти громади. Історія школи починається приблизно з 1905 року, а у 1941 році було побудовано приміщення, де і зараз розміщується школа. У 2003 році заклад був реорганізований у спеціалізовану загальноосвітню школу І-ІІІ ступенів художнього профілю №1 ім. А.С. Макаренка. Перед війною

тут навчалося 1065 учнів, працювало 65 педагогів. У 2021 році відкрито новий корпус закладу на 900 учнів. Кабінети обладнані сучасними мультимедійними засобами навчання, створено ресурсний центр для дітей з особливими освітніми потребами, облаштовано спортивну, гімнастичну та актову залу, простору їдальню, медіатеку та нові спортивні майданчики.

У результаті збройної агресії росії та активних бойових дій на території міста у березні 2022 року майже 50% будівлі зазнало ушкоджень. Пошкоджено: фасад, стіни, покрівлю, вікна, вхідні та міжкімнатні двері, спортивний зал, ак-

товий зал, спортивний майданчик, бігові доріжки, електричні мережі, систему відеонагляду.

Проектною пропозицією запропоновано проведення повної реконструкції старого корпусу школи зі збільшенням її поверховості до 3 поверхів. У корпусі, що підлягає реконструкції, передбачається розмістити в підвальному поверсі: бомбосховище; технічні приміщення, на 1-му поверсі: вестибюль з гардеробною; навчальну секцію для перших класів з учбовими, спальними та ігровими кімнатами на два класи; учительські приміщення; спеціалізовані класи з іноземних мов та інформатики; реконструкція приміщення їдальні для молодших класів; санітарні приміщення, на 2-му поверсі: навчальна секція для 1-их класів з учбовими, спальними та ігровими кімнатами на два класи; навчальна секція для молодших 2-4-х класів на 5 класів; навчальна секція для позашкільних занять - на 4 класи (існуючі класи над приміщенням їдаль-

ні); санітарні приміщення, на 3-му поверсі: навчальна секція для молодших 2-4-х класів на 5 класів; творчі майстерні, клубні приміщення; санітарні приміщення. Загальна місткість школи після реконструкції не збільшується і становить: 36 класів, 900 учнів. Збільшення площ передбачається за рахунок: зміни складу учбових приміщень молодших класів (додаткові ігрові, спальні, групи продовженого дня); збільшення кількості спеціалізованих класів (лінгвістичних, комп'ютерних, художніх); збільшення кількості приміщень позашкільної освіти (клубні, гурткові, художні майстерні) та влаштування бомбосховища. Загальна площа до реконструкції – 9800 м². Загальна площа після реконструкції – 13 460 м².

Проект розробили: ФОП «Демченко», «Demchenko Architectural Group» – Олександр Демченко, Олександр Діхтієвський, Василь Клевцов, Олексій Мудрак, Олена Уманцева, ФОП.





ПЛОЩА СВОБОДИ НА МІСЦІ СТАРОГО РИНКУ

м. Ірпінь, вул. З. Алієвої, 65/3
Побудовано у 1909 році
Попередня вартість відновлення:
7 537 356 EUR

Перші згадки про площу, на якій розташовувався ринок у місті Ірпінь, датовані ще 1909 роком. Це завжди було місце притягання людей, місце торгівлі, ділових зустрічей, спілкування. Ринок завжди мав особливе економічно-соціальне значення для міста. До війни на ринку було зареєстровано понад 260 ФОПів, діяло 512 торговельних місць, працювали майже 1000 людей, податки сплачувалися до місцевого бюджету. Уся територія ринку належить місту, крім двох будівель. Біля ринку розташований сучасний житловий комплекс, навколо багато магази-

нів та ресторанів. За день ринок відвідувало у середньому понад 500 людей.

Під час вторгнення російських окупантів ринок зазнав значних руйнувань, знищено більшість павільйонів, постраждали будівлі магазинів та дороги. Оскільки територія ринку під час російського вторгнення та окупації згоріла вщент, на його місці вирішено облаштувати площу Свободи.

Велика кількість припаркованих авто вздовж вулиць навколо площі раніше пояснювалася активною ринковою функцією. Наразі є необхідність створити можливості для звільнення вулиці від «візуального шуму», виділити більше простору для пішохідних зон та велодоріжок. Варіантами вирішення проблеми заставлених

вулиць та пішохідних перешкод у запропонованому проєкті є планування підземного паркінгу та організації руху автомобілів, велодоріжок, парковок тощо. Актуальним залишається велопланування міста, оскільки збільшення кількості рекреаційних зон підштовхує до розвитку велоструктури. За основу концепції взяті плавні лінії та округлі форми, натуральні матеріали та енергоефективне будівництво. Усе це максимально органічно поєднується з активним озелененням та водними спорудами. Контрастні

форми – округла пергола та гострокутний будинок – звернуть на себе увагу відвідувачів.

Проєкт розробили: Марина Данильцева, Partner С, Кирило Гузенко, Софія Дзюблук, Анна Карапетян, Станіслав Клименко, «Vike City consulting», Павло Кормилецев, ГК «Світлотек», Катерина Максименцева, Тимофій Нагорний, Vike City consulting, Артем Полюх, Андрій Пучінін, Сергій Саган, Smart D, Агнеса Снісар, Ярослав Торба, Владислав Хвищук.





ДИТЯЧО-ЮНАЦЬКА СПОРТИВНА ШКОЛА

м. Ірпін, вул. Троїцька, 40
 Побудовано у 1958 році
 Попередня вартість відновлення:
 7 500 000 EUR

До війни в ДЮСШ здобували навички та підвищували свою спортивну майстерність 580 вихованців. Розвивалися такі види спорту: бокс, дзюдо, волейбол, регбі, тхеквондо ВТФ, футбол, футзал, баскетбол, спортивне орієнтування. Школа посідала перші місця в усіх обласних рейтингах спортивних закладів. У 2015 році ДЮСШ було реконструйовано та відкрито сучасний комплекс спортивних майданчиків зі штучним покриттям: футбольне поле, тенісний корт, волейбольний і баскетбольний майданчики. У 2019–2020 роках утеплено фасади

школи, відремонтовано покрівлю, встановлено систему відеоспостереження. За останні 5 років повністю проведено капітальний та поточний ремонт спортивних залів та приміщень ДЮСШ.

У результаті ворожих бомбардувань та пожежі повністю зруйновано адміністративну будівлю ДЮСШ та малий спортивний зал, пошкоджено покрівлю на великому спортивному залі та спортивні майданчики.

Соціальна значущість проєкту:

- ДЮСШ відвідує 580 учнів – кожен дев'ятий ірпінський школяр;
- робота для 50+ ірпінців;
- Спортивні дисципліни викладають майстри спорту;

- Учасники та переможці Всеукраїнських змагань;
- Професійний спорт і якісний позашкільний час.

Проєкт ремонту передбачає повну реконструкцію, адже школа зруйнована і відновленню не підлягає. Він зможе забезпечити сучасний рівень навчання та дозвілля. Екологічне, інклюзивне та енергозберігаюче будівництво та обслуговування. План інтер'єру полягає в розподілі приміщення на три поверхи: 1 поверх – рецепція, гардероб, буфет, зона відпочинку,

лекційна зала, кабінети, зал спортивних ігор, зал боксу, два зали для єдиноборств, інвентар; 2 поверх – зали для навчально-тренувальних занять, хореографії, художньої гімнастики, тренажерний зал, інвентарний; 3 поверх – роздягальні, оздоровчий басейн, сауни, масажні кабінети, кабінети лікаря, тераса. 3-поверхова будівля – 2740 м² загальною площею (без складу) з новою потужністю – 750 учнів школи (580 студентів до 24.02.2022).

Проєкт розробили: ТОВ «АРХКВАДРАТ»





ФОНД
ВІДНОВЛЕННЯ
ІРПЕНЯ

РОЗВИТОК

ПРИРОДНО-КЛІМАТИЧНІ ТА ГЕОГРАФІЧНІ УМОВИ



Країна –

Україна

Область – Київська область
Район – Бучанський



Рік заснування:

1899

Статус міста з 1956 року
Ірпінська міська
територіальна громада
утворена в 2020 році



Поштові індекси – Ірпінь

08205

– Михайлівка-Рубежівка,
Забуччя
– Козинці, Діброва –

07855



Міський телефонний код:

+380 4597



Площа громади:

8 204,9 га



Відстань м. Київ - м. Ірпінь:

7 км – автошляхом

13 км – залізницею



Транспорт:

– **1** залізнична станція
– 1 міжнародний вантажний
аеропорт «Антонов», де
також планується будівництво
пасажирського терміналу, який
зможе конкурувати з міжнародним
аеропортом «Київ-Жуляни»



Дороги:

**E373,
E40** – дві міжнародні
дороги в напрямку
Європейського Союзу



Кількість сонячних днів

у році - **198**



Кількість опадів:

від **580** до **650 мм**

на рік

Клімат помірно – континентальний



Середня температура повітря:

Січень: **-4,7°C**

Липень: **+26°C**



Водні ресурси:

– річка Ірпінь

9,5 км

– річка Буча 11,7 км
– річка Мислін 8,9 км

ДЕМОГРАФІЯ ТА ЛЮДСЬКІ РЕСУРСИ*

Чисельність наявного населення в Ірпінській міській територіальній громаді –

79 950* осіб:

м. Ірпінь – **65 167** осіб

с. Діброва – **411** осіб

с. Забуччя – **490** осіб

с. Козинці – **981** осіб

с. Михайлівка-Рубежівка – **6113** осіб



3% – рівень зареєстрованого безробіття (по відношенню до працездатного населення)

2 332** особи – мають статус безробітного



14 000 ГРН
– середньомісячна заробітна плата

*дані станом на 01.01.2022

**дані станом на 01.10.2022

ГУМАНІТАРНА СФЕРА



ОСВІТА

22

дошкільних навчальних закладів

20

загальноосвітніх навчальних закладів

2

вищих навчальних заклади

2

дитячі позашкільні та профорієнтовані установи



МЕДИЦИНА

2

багатопрофільні поліклініки (доросла, дитяча)

2

стаціонарних відділення лікарні (доросле, дитяче)

11

амбулаторій сімейної медицини

1

пологовий будинок



СПОРТ

2

стадіони

1

дитяча спортивна школа

100

спортивних майданчиків

70

спортивних секцій та клубів



КУЛЬТУРА

4

стадіони

6

дитяча спортивна школа

2

спортивних майданчиків

1

спортивних секцій та клубів

41

клубів за інтересами, творчих студій, гуртків

ДЛЯ ТУРИСТИЧНОГО ДОЗВІЛЛЯ МІСТО ПРЕДСТАВЛЯЄ:

57 пам'яток історії, 4 пам'ятки архітектури, 3 пам'ятки археології та 7 пам'яток історії. Місто має видатну історію, з якою пов'язані імена понад 100 великих постатей у галузях економіки, культури, мистецтва, музики, освіти та медицини.

ДИНАМІКА РОЗВИТКУ ІНФРАСТРУКТУРИ ГРОМАДИ

2014-2022

ОСВІТА
Побудовано:

5 дошкільних навчальних закладів

2 нові корпуси шкіл

МЕДИЦИНА
Побудовано, реконструйовано, відновлено:

11 амбулаторій сімейної медицини

1 стаціонарний медичний центр

2 поліклініки

КУЛЬТУРА
Реконструйовано:

4 бібліотеки

3 будинки культури

ВЕЛО-ІНФРАСТРУКТУРА

5,3 км велосипедна доріжка між Ірпенем та Києвом

34 км велосипедна доріжка в місті Ірпені

7 км велосипедна доріжка на міській набережній вздовж річки Ірпінь

ЖИТЛОВО-КОМУНАЛЬНА СФЕРА

76 житлових будинків оновлено

43 покрівлі у житлових відремонтовано

72 вулиці відремонтовано

38 кілометрів тротуарів прокладено

ТУРИЗМ
Побудовано, реконструйовано, відновлено:

7 парків

3 сквера

1 центральну площу

7 км набережної річки Ірпінь

СПОРТ
Побудовано, реконструйовано, відновлено:

60 спортивних майданчиків

2 стадіона

2 спортивних комплекси

БЕЗПЕЧНЕ МІСТО
Всього по місту встановлено:

300 камер вуличного відеоспостереження

48 «тривожних кнопок» у закладах освіти, культури, спорту, охорони здоров'я

8 «тривожних кнопок» двостороннього зв'язку в громадських місцях



МІЖНАРОДНА СПІВПРАЦЯ

Партнерство Ірпеня з містами побратими стає платформою для якісного розвитку місцевого самоврядування, будує діалог між міжнародними партнерами та уможлиблює реалізацію міжнародних проєктів, освітніх та культурних заходів, допомагає з методами та ресурсами для отримання цих знань.

МІСТА-ПОБРАТИМИ ІРПЕНЯ:

-  **ПОПЬЩА**
Піш
Госьцино
Білі Піски
-  **ПИТВА** Алітус
-  **ГРУЗІЯ** Мцхета
-  **ІСПАНІЯ**
Алборая
Герніка
Алькала-де-Енарес
-  **ФРН** Борна
-  **ПОРТУГАЛІЯ**
Кашкайш
-  **США**
Мілвокі
Маямі
-  **МЕКСИКА**
Тлахомунько-де-Суньига

Міжнародна співпраця Ірпеня – це стратегічне партнерство між муніципалітетами зарубіжних країн, місцевими молодіжними та громадськими організаціями, грантодавчими фондами, парасольковими організаціями та індивідуальними експертами, які співпрацюють в рамках різних міжнародних ініціатив задля взаємного розвитку.



Ірпінь може стати моделлю з відновлення українських міст, втілюючи цей план разом з міжнародними партнерами. Міжнародна співпраця Ірпеня – це стратегічне партнерство з муніципалітетами зарубіжних країн, місцевими молодіжними та громадськими організаціями, грантодавчими фондами, парасольковими організаціями та індивідуальними експертами, які співпрацюють в межах різних міжнародних ініціатив для взаємного розвитку.

Партнерство Ірпеня з містами-побратимами стає платформою для якісного розвитку місцевого самоврядування, будує діалог між міжнародними партнерами та уможливорює реалізацію міжнародних проєктів, освітніх та культурних заходів, допомагає з методами та ресурсами для отримання цих знань.

В Ірпеня є міста-побратими, з якими місто співпрацює протягом багатьох років: місто Мілуокі в США, яке оголосило про збір коштів для Ірпеня в перші дні війни; місто Борна в Німеччині, яке прийняло та розселило 130 родин ірпінців і передало місту металеві пічки («буржуйки») для опалення на суму 50 000 євро; литовське місто Алітус, що передало Ірпеню автомобіль швидкої допомоги; польські міста Піш, Госьцино, Білі Піски; грузинське місто Мцхет, що також давно співпрацює з Ірпенем.

У 2022 році у Ірпеня з'явилося 5 нових міст-побратимів: Герніка (Іспанія), Тлахомунько-

де-Суньїга (Мексика), Кашкайш (Португалія), Алборая (Іспанія) та Маямі (США). Після підписання угоди португальське місто Кашкайш виділило 500 000 євро на відбудову дитячого садочка «Віночок» по вулиці Київській в Ірпені. Поліція міста Маямі прийняла рішення про передачу конфіскованої зброї для героїчної території оборони Ірпеня, що стало першим таким випадком в історії США.

Місто прагне створити відкриті, взаємовигідні та довготривалі стосунки з інвесторами, оскільки ми розуміємо, що інвестиції можуть допомогти відновити дах над головами містян та забезпечити нові робочі місця. Наразі місто співпрацює з провідними архітектурними компаніями США, Італії, Чилі та Нідерландів. Проводиться активна промоція Ірпеня на міжнародних заходах – як міста, яке потребує відновлення не завтра, а вже сьогодні. Ірпінь був представлений на «International Expert Conference on the Recovery of Ukraine G7», «Recovery Forum Ukraine 2022 – COP27», «Європейській конференції з питань місцевого самоврядування», «Loughborough University in London», «Форумі з відбудови українських міст у Варшаві та Празі», 4-ій молодіжній конференції Східного партнерства «Молодь за відродження демократії». Активно працюємо з міжнародними установами у Мілані, Каннах, Ніцці, Брюсселі, Валенсії, Барселоні, Парижі, Кашкайші та інших, а також з Представництвом України в ЄС та з Комітетом регіонів в ЄС.



Робота над відновленням міста широко відображена в ЗМІ: «New York Times», «Euronews France», «RAC1», «XAL – Local Audio-Visual Network», «EFE», «Gemma Nierga TV», «NRC Media», «Lastampa», «Radio Radicale», «AskaNews», «Libero24x7», «Milano Corriere», «Ansa», «Rainews», «Milanotoday», «Grae Sezionenews», «Mianews», «AGI», «Fapage.it», офіційні канали Верховної Ради України, «5 канал», Національний марафон, «Сніданок з 1+1», «ITV», «IRPIN.ua», «Містоінформ», «Правда Ірпеня» тощо.



ПРІОРИТЕТНІ ГАЛУЗІ ДЛЯ ІНВЕСТУВАННЯ

ПРІОРИТЕТНИМИ НАПРЯМАМИ ЗАЛУЧЕННЯ ІНВЕСТИЦІЙ В ІРПІНСЬКУ ГРОМАДУ Є:



захист навколишнього середовища і здійснення природоохоронних заходів (очисні споруди, утилізація сміття);



впровадження енерго- та ресурсозберігаючих технологій;



медична галузь (створення сучасних лікарень, амбулаторій, санаторіїв-профілакторіїв, медичних та реабілітаційних центрів);



розвиток малого та середнього бізнесу;



розвиток комунальних підприємств;



розвиток інфраструктури (дороги, парки, спортивні майданчики);



розвиток туристичного бізнесу;



розвиток будівельної галузі.

ПРОЄКТИ, ЩО ПОТРЕБУЮТЬ ІНВЕСТИЦІЙ



№	НАЗВА І ОПИС ПРОЕКТУ	СУМА ІНВЕСТИЦІЙ
1	Будівництво ресторанного бізнесу в парках	від €500 000
2	Будівництво розважальних зон та ресторанного бізнесу на набережній	від €500 000
3	Будівництво санаторно-реабілітаційного центру	€6 000 000
4	Будівництво приватного пологового будинку	€1 500 000
5	Будівництво приватної школи	від €2 000 000
6	Будівництво спортивного комплексу з басейном	від €2 500 000
7	Будівництво дошкільних навчальних закладів	від €2 000 000
8	Створення туристичного кластеру «Сад українських літераторів»	€3 000 000
9	Будівництво мистецького центру «IRPIN ART HOUSE»	€2 000 000
10	Будівництво будинку дитячої творчості	€2 000 000
11	Будівництво пляжної зони на річці ірпінь	€2 000 000
12	Будівництво льодової ари	€8 000 000
13	Будівництво будинку для літніх людей / хоспісу	€1 000 000
14	Створення технологічного або індустріального парку	індивідуально
15	Будівництво очисних споруд	€8 000 000
16	Створення велосипедної інфраструктури	від €100 000, індивідуально
17	Будівництво монорельсу з Ірпеня до Києва	€150 000 000
18	Будівництво аквапарку на озері	€15 000 000
19	Будівництво багатофункціональних житлових комплексів	індивідуально
20	Будівництво тепличного комплексу	€200 000
21	Будівництво співочого поля в Михайлівці-Рубежівці	€2,5 000 000
22	Будівництво сміттесортувального комплексу	€2 000 000
23	Реконструкція спортивного комплексу державного податкового університету	€15 000 000



1

БУДІВНИЦТВО РЕСТОРАННОГО БІЗНЕСУ В ПАРКАХ

ІДЕЯ

- Розвиток туристичного та ресторанно-готельного бізнесу в західному передмісті

АДРЕСА

- Ірпінь

ГАЛУЗЬ

- Туризм, дозвілля

ФОРМА

- Приватна

ОБСЯГ ІНВЕСТИЦІЙ

- орієнтовно від €500 000

ПЕРЕВАГИ

- Стрімкий розвиток туризму, активна маркетингова політика міста, залучення туристичних потоків

ОКУПНІСТЬ

- 4-6 років

Ірпінь - місто парків. Місто увійшло до Книги рекордів Гіннеса за кількістю та швидкістю відкриття нових облаштованих зелених зон для містян.

12 парків Ірпеня є улюбленими місцями відпочинку для всіх категорій населення: мам з дітьми, молодих пар, людей літнього віку. В умовах стабільного приросту населення такі міські території є особливо актуальними.

У кожному парку Ірпеня облаштовано: фонтани, альтанки, лави, пішохідні та бігові доріжки.

Парк Письменників, Парк «Дубки», Парк Незнайка, Парк ім. Володимира Правика, Парк «Центральний», Парк дерев'яних скульптур «Покровський», Парк Дружби імені академіка Заріфи Алієвої – їх щодня відвідують понад 10 тисяч містян (ЦА).

Заохочення для інвесторів:

- пільгова оренда землі на перші 3 роки
- документальна та юридична підтримка проєктів

- сприяння міської адміністрації у веденні бізнесу, додаткові програми, консультації щодо отримання муніципальних дозволів

Варіанти інвестування: кредитування за пільговими умовами (місто після активних бойових дій), іноземні інвестиції, франчайзинг, інше.

Варіанти заробітку: будівництво на початковому етапі з метою продажу чи здавання в оренду, розвиток ресторанної справи та продаж готового бізнесу, інші варіанти.

Конкуренція: у кожному районі міста відкриті різноманітні кафе та паби, успішно працюють ресторани грузинської, італійської та європейської кухні. В той же час місту потрібен ресторан за принципом прийому їжі «шведський стіл», не представлені ресторани різних країн світу, майже відсутні нічні заклади.

Середній чек - €8





2

БУДІВНИЦТВО РОЗВАЖАЛЬНИХ ЗОН ТА РЕСТОРАННОГО БІЗНЕСУ НА НАБЕРЕЖНІЙ

ІДЕЯ

- Розвиток туристичного та ресторанно-готельного бізнесу в західному передмісті Києва

АДРЕСА

- Ірпінь

ГАЛУЗЬ

- Туризм, дозвілля

ФОРМА

- Приватна

ОБСЯГ ІНВЕСТИЦІЙ

- орієнтовно від €500 000

ПЕРЕВАГИ

- Стрімкий розвиток туризму, активна маркетингова політика міста, залучення туристичних потоків

ОКУПНІСТЬ

- 4-6 років

Ірпінська набережна простягнулася на 8 кілометрів вздовж річки Ірпінь. Тут облаштовані сучасні спортивні зони для занять баскетболом, боксом і футболом, найбільший в Україні відкритий скейт-парк та інше. Встановлені дитячі майданчики, є змога взяти в оренду велосипеди та водні види транспорту. Регулярно відбуваються різноманітні фестивалі та інші активності. У планах міста – збільшення протяжності набережної до 25 кілометрів. Поруч із набережною будуються нові житлові комплекси, населення яких становитиме четверту частину всього міста Ірпінь (15 000).

Заохочення для інвесторів:

- пільгова оренда землі на перші 3 роки
- документальна та юридична підтримка проєктів
- сприяння міської адміністрації у ве-

денні бізнеса, додаткові програми, консультації щодо отримання муніципальних дозволів

Варіанти інвестування: кредитування за пільговими умовами (місто після активних бойових дій), іноземні інвестиції, франчайзинг, інше.

Варіанти заробітку: будівництво на початковому етапі з метою продажу чи здавання в оренду, розвиток ресторанної справи та продаж готового бізнесу, інші варіанти.

Конкуренція: у кожному районі міста відкриті різноманітні кафе та паби, успішно працюють ресторани грузинської, італійської та європейської кухні. В той же час місту потрібен ресторан за принципом прийому їжі «шведський стіл», не представлені ресторани різних країн світу, майже відсутні нічні заклади.

Середній чек - €12



БУДІВНИЦТВО САНАТОРНО- РЕАБІЛІТАЦІЙНОГО ЦЕНТРУ

З

ІДЕЯ ● Створення потужного закладу національного рівня із надання послуг медичної реабілітації

АДРЕСА ● Ірпінь

ГАЛУЗЬ ● Медицина, туризм

ФОРМА ● Державно-приватне партнерство

ОБСЯГ ІНВЕСТИЦІЙ ● орієнтовно €6 000 000

ПЕРЕВАГИ ● Статус рекреаційної зони, зручна логістична розв'язка, активна маркетингова політика міста з позиціонуванням міста, як рекреаційної зони

ОКУПНІСТЬ ● Орієнтовний період окупності 4-5 років

Напрямок діяльності: хірургія, відновлення після операцій, ортопедія, психологічний стан, офтальмологія.

Конкуренція: на сьогодні в місті Ірпінь діє 2 реабілітаційні центри:

- «Логос» (Центр реабілітації та благодійної допомоги, релігійна організація),
- Всеукраїнський клінічний медико-реабілітаційний кардіохірургічний центр Міністерства охорони здоров'я України (напрямок - кардіологія).

Місто постраждало від військових дій і населення потребує якісної медичної допомоги. Також у місто переселяються внутрішньо переміщені особи (ВПО), яким також потрібна реабілітація. Важливий момент – майбутнє повернення з фронту учасників бойових дій.

Висновок: Необхідний комплексний реабілітаційний центр, який би вирішував основні питання реабілітації постраждалих катего-

рій з подальшим розширенням напрямків і збільшенням кількості послуг.

Коротке інвестиційне обґрунтування:

- У зв'язку з військовими діями ринок медичних послуг перебуває у стадії активного розвитку. Збільшилася кількість хірургічних операцій і погіршився психоемоційний стан населення.
- Суттєво виріс попит на послуги реабілітації.
- Реабілітаційний центр розрахований на 100 палат. Одноразове постійне розміщення ~300 пацієнтів. Одночасно РЦ може працювати і на денній формі стаціонару.
- Щомісяця курс реабілітації може проходити до 500 осіб.
- Вартість курсу реабілітації, розрахованого на 3 тижні, становить від €500.





4

БУДІВНИЦТВО ПРИВАТНОГО ПОЛОГОВОГО БУДИНКУ

ІДЕЯ ● Створення потужного закладу національного рівня

АДРЕСА ● Ірпінь

ГАЛУЗЬ ● Медицина, туризм

ФОРМА ● Державно-приватне партнерство

ОБСЯГ ІНВЕСТИЦІЙ ● орієнтовно €1 500 000

ПЕРЕВАГИ ● Статус рекреаційної зони, зручна логістична розв'язка, активна маркетингова політика міста з позиціонуванням міста, як рекреаційної зони

ОКУПНІСТЬ ● 6-7 років

Цільова аудиторія: молоді родини міста Ірпінь (75 % населення - молодь), прилеглих міст і селищ, місто Київ, інші міста України.

Вартість процедури - від €1500

Конкуренція: У регіоні діє єдиний спеціалізований медичний заклад - ірпінський пологовий будинок комунальної власності у селищі Ворзель.

Переваги: Місто Ірпінь є рекордсменом за народжуваністю на Київщині. Висока народжуваність і у сусідньому місті Буча. Середній вік населення в регіоні становить 35 років. Крім того, Ірпінь має високу міграційну привабливість - приріст населення за 2021 рік становить більше 4%. Середня заробітна плата в Ірпені станом на VI квартал 2020 року становила €350 та від початку року зросла на 16%.





5

БУДІВНИЦТВО ПРИВАТНОЇ ШКОЛИ

ІДЕЯ

- Відкриття школи європейського зразка за міжнародними стандартами якісної освіти

АДРЕСА

- Ірпінь, вул. Садова, 38

ГАЛУЗЬ

- Освіта

ФОРМА

- Приватна

ОБСЯГ ІНВЕСТИЦІЙ

- орієнтовно від €2 000 000

ПЕРЕВАГИ

- Велика кількість молодих сімей, маленьких дітей, недостатня кількість шкіл у регіоні

ОКУПНІСТЬ

- 6 років

Цільова аудиторія:

Населення шкільного віку в Ірпені складає майже 18 000, щороку до війни в перший клас ішло близько 1500 дітей. За рахунок ВПО кількість учнів неухильно зростає. Незадоволена потреба – більше 30%.

Економічні переваги:

Рівень безробіття в Ірпені становить менше 1%. Середня заробітня плата – близько 14 300 станом на 2021 рік. Кількість населення шкільного віку становить близько 16% від загальної кількості.

Плата за навчання в місяць – €500-1000

Інвестиції: іноземні школи, франчайзинг, окрема ініціатива, кредитування за пільговими умовами (місто після активних бойових дій)

Конкуренція:

Традиція приватної освіти в нашій країні відносно нова, цей сектор ринку не заповнений. Особливості територіального розташування майбутнього навчального закладу будуть обговорюватися індивідуально з врахуванням розташування вже існуючих закладів освіти. Очікується зростання ринку приватного навчання в цілому.

Інвестиційна рада Ірпеня сприяє перемовиним процесам із власниками приміщень, банками, будівельними та ремонтними компаніями, наданні пільгових умов оренди та муніципальних дозволів, організації маркетингових кампаній тощо.



Б

БУДІВНИЦТВО СПОРТИВНОГО КОМПЛЕКСУ З БАСЕЙНОМ

ІДЕЯ

- Розвиток спорту та здорового способу життя у регіоні та області, підготовка спортсменів з водних видів спорту

АДРЕСА

- Ірпінь, вул. Северинівська, 129-6

ГАЛУЗЬ

- Спорт

ФОРМА

- Державно-приватне партнерство

ОБСЯГ ІНВЕСТИЦІЙ

- орієнтовно від €2 500 000

ПЕРЕВАГИ

- Переважність молодого населення сімейного типу, відсутність аналогічних комплексів у Приірпінні

ОКУПНІСТЬ

- 5-7 років

Основним видом діяльності є спортивно-оздоровчі послуги.

Що передбачає цей проект: розширення бізнесу, удосконалення спортивної інфраструктури міста, покращення стану здоров'я мешканців Ірпеня.

Цільова аудиторія: На 1 січня 2022 року в місті Ірпінь офіційно проживало 65 тис. осіб. Після закінчення бойових дій на території громади додому повернулося 85% населення - це 55 тис. осіб. Ірпінці продовжують повертатися в рідне місто. Чисельність населення зростає за рахунок ВПО. Планується, що принаймні ¼ (~ близько 14 тис. мешканців міста на цей час) буде відвідувати басейн «часто». Звертаючи увагу на географічне розміщення Ірпеня, можна стверджувати, що частими відвідувачами будуть не тільки жителі міста, а й області, які активно займаються спортом.

Прогнозована ціна на послуги (басейн/реабілітація/фітнес зал):

від €150 за місяць (середня вартість - від €200 за місяць)

Інвестиції: франчайзинг, окрема ініціатива, кредитування за пільговими умовами (місто після активних бойових дій)

Конкуренція:

На сьогодні в місті опосередкованим конкурентом є один діючий басейн; однак його призначення суттєво відрізняється від призначення водно-спортивного комплексу, що, відповідно, дає значну перевагу для цього інвестиційного проекту. Цей комплекс має на меті стати не тільки ефективним майданчиком для інноваційних спортивних програм, але й бути центром підготовки професійних спортсменів, а також місцем проведення різноманітних змагань, у тому числі з плавання. Проект дозволить отримати доступ до послуг навчання з плавання та акваторії всім жителям громади, в тому числі мешканцям з особливими потребами (ДЦП) за допомогою спеціалізованих спортивних програм.



7 БУДІВНИЦТВО ДОШКІЛЬНИХ НАВЧАЛЬНИХ ЗАКЛАДІВ

ІДЕЯ

- Забезпечення населення приватними дитячими садками нового покоління

АДРЕСА

- Ірпінь

ГАЛУЗЬ

- Освіта

ФОРМА

- Державно-приватне партнерство

ОБСЯГ ІНВЕСТИЦІЙ

- орієнтовно від €2 000 000

ПЕРЕВАГИ

- Велика кількість молодих сімей, маленьких дітей, недостатня кількість шкіл у регіоні

ОКУПНІСТЬ

- 5-7 років



Плата за навчання в місяць - €300-800

Цільова аудиторія: В Ірпені - близько 6000 дітей дошкільного віку. Зі збільшенням кількості ВПО в Ірпені неухильно зростає і кількість дошкільнят.

Економічні переваги:

Рівень безробіття в Ірпені становить менше 1%. Середня заробітня плата – близько €380 станом на 2021 рік.

Інвестиції: іноземні заклади дошкільної освіти, франчайзинг, окрема ініціатива, кредитування за пільговими умовами (місто після активних бойових дій)

Конкуренція:

Кількість місць у муніципальних дитсадках недостатня. Дефіцит не покривають і при-

ватні заклади. Дошкільними освітніми послугами охоплено лише 50% дітей. Крім того, батьки шукають змоги обирати для дітей додаткові заняття, гуртки.

До війни приріст населення складав 6% за рік (2021). Після закінчення військових дій приріст має збільшитися за рахунок ВПО.

Особливості територіального розташування обговорюються індивідуально. Очікується зростання ринку приватного навчання в цілому.

Інвестиційна рада Ірпеня сприяє перемовним процесам із власниками приміщень, банками, будівельними та ремонтними компаніями, наданні пільгових умов оренди та муніципальних дозволів, організації маркетингових кампаній тощо.





8 СТВОРЕННЯ ТУРИСТИЧНОГО КЛАСТЕРУ «САД УКРАЇНСЬКИХ ЛІТЕРАТОРІВ»

ІДЕЯ ● Створення унікального туристичного кластеру на території проживання видатних українських письменників та поетів, з неповторним ландшафтним оточенням

АДРЕСА ● Ірпінь, вул. Стельмаха, 20

ГАЛУЗЬ ● Культура, туризм

ФОРМА ● Державно-приватне партнерство

ОБСЯГ ІНВЕСТИЦІЙ ● орієнтовно €3 000 000

ПЕРЕВАГИ ● Створено парк Письменників. Ведеться активний маркетинг з просування міста та залучення туристичних потоків

Реконструкція існуючого архітектурно-паркового комплексу на території Будинку творчості письменників в Ірпені з повним збереженням архітектурних об'єктів та проведенням реконструкції будівель із виконанням вимог законодавства про охорону історико-культурної спадщини. Надання Будинку творчості письменників статусу історико-культурного заповідника з метою отримання фінансування з бюджетів усіх рівнів, а також збереження історико-культурної цілісності об'єкта.

Будівництво на прилеглій території паркової тематичної зони відпочинку «Сад укра-

їнських літераторів», яке передбачатиме об'єднану систему садово-паркових та архітектурних об'єктів, амфітеатр, бібліотеку-архів просто неба, літературну алею, а також будівництво тематичного готельно-ресторанного комплексу з метою забезпечення туристів необхідною інфраструктурою. Основна мета кластера - формування сучасної конкурентоспроможної туристичної галузі, створення соціально-економічних і організаційно-правових механізмів для планомірного формування сучасного, високоефективного і конкурентоздатного туристично-рекреаційного комплексу на новому етапі розвитку туристичної індустрії.





9

БУДІВНИЦТВО МИСТЕЦЬКОГО ЦЕНТРУ «IRPIN ART HOUSE»

ІДЕЯ ● Створення центру творчості та мистецтва міжнародного рівня

АДРЕСА ● Ірпінь, вул. Університетська

ГАЛУЗЬ ● Культура

ФОРМА ● Державно-приватне партнерство

ОБСЯГ ІНВЕСТИЦІЙ ● орієнтовно €2 000 000

ПЕРЕВАГИ ● Недостатність у Києві та Київській області інноваційних масштабних, комплексних, виставкових та концертних культурних будівель



Будівництво сучасного центру заплановано для проведення масових культурно-мистецьких та бізнесових подій. Будівництво багатофункціонального, великого за площею культурно-мистецького центру передбачає вирішення одразу декількох нагальних потреб галузі культури:

- розміщення в цьому закладі сучасної та достатньої за кількістю місць школи мистецтв;
- створення музею сучасної культури міста, галереї для місцевих скульпторів, художників, фотохудожників, майстрів деко-ративно-прикладного мистецтва;

пторів, художників, фотохудожників, майстрів деко-ративно-прикладного мистецтва;

- створення простору для реалізації творчих ініціатив громадськості;
- створення іміджу закладу як величезного за площею виставкового центру для проведення всеукраїнських та міжнародних мистецьких та інших виставок, презентацій.



10

БУДІВНИЦТВО БУДИНКУ ДИТЯЧОЇ ТВОРЧОСТІ

ІДЕЯ

- Створення закладу з новітнім підходом розвитку творчих й мистецьких здібностей у дітей та підлітків

АДРЕСА

- Ірпінь, вул. Троїцька

ГАЛУЗЬ

- Освіта

ФОРМА

- Державно-приватне партнерство

ОБСЯГ ІНВЕСТИЦІЙ

- орієнтовно €2 000 000

ПЕРЕВАГИ

- Велика кількість молодих сімей, маленьких дітей, недостатня кількість закладів для творчості, позашкільної освіти у регіоні

Здорове суспільство передбачає виховання передусім високодуховних та культурних особистостей. Сфера культури Ірпеня повинна зіграти вирішальну роль, особливо в умовах конкуренції з закладами культури міста-супутника - столиці України Києва. Місто зацікавлене у створенні приватних закладів культури з метою підвищення рівня якості культурного продукту та збільшенні кількості охопленого ним населення.

Матеріальне оснащення закладів, створення активного простору та одночасно пасивного відпочинку в будівлі стане вагомим конкурентною перевагою закладу. Пропонується облаштування в будинку дитячої творчості міні-бібліотеки, кав'ярні, місця для змінних виставок фото і картин митців, зони вільного WI-FI, по можливості - тренажерних залів, вільних зон для творчості, можливість електронної реєстрації на заходи, у приватні гуртки та студії, картки постійного відвідувача тощо.



11

БУДІВНИЦТВО ПЛЯЖНОЇ ЗОНИ НА РІЧЦІ ІРПІНЬ

ІДЕЯ ● Створення місць для пляжного відпочинку

АДРЕСА ● р. Ірпінь, Ірпінська набережна

ГАЛУЗЬ ● Туризм, дозвілля

ФОРМА ● Державно-приватне партнерство

ОБСЯГ ІНВЕСТИЦІЙ ● орієнтовно 2 млн євро

ПЕРЕВАГИ ● Статус рекреаційної зони, зручна логістична розв'язка, активна маркетингова політика міста з позиціонування міста як рекреаційної зони.



Рекреація, туризм, оздоровлення є важливою соціальною цінністю. Тому за останні кілька десятиріч у світі поступово зростає їх значення. У рекреаційних потребах населення провідне місце належить відпочинку на природі.

Найголовнішим в ефективному використанні природних ресурсів є наявність організаційної інфраструктури. Це готелі, мотелі, будинки відпочинку, заклади харчування, за-

клади для розваг, атракції - те, що потребує м. Ірпінь.

В регіоні зі 100 тис. населенням не зайнята ніша пляжного відпочинку та не облагороджено за світовими стандартами пляжні зони.

Враховуючи кількість населення Ірпеня та прилеглих міст, є великий потенціал у створенні місць для пляжного відпочинку на річці Ірпінь.





12

БУДІВНИЦТВО ЛЬОДОВОЇ АРЕНИ

- ІДЕЯ** ● Створити льодову арену в районі Києва, яка б слугувала для занять видами спорту на льоду та для підготовки спортсменів національного рівня
- АДРЕСА** ● Ірпінь, вул. Північна
- ГАЛУЗЬ** ● Спорт
- ФОРМА** ● Державно-приватне партнерство
- ОБСЯГ ІНВЕСТИЦІЙ** ● орієнтовно €8 000 000
- ПЕРЕВАГИ** ● Прилеглисть до Києва задовільнить потребу киян та передмістя столиці України у льодовому майданчику, прийнятному для розвитку професійного спорту

У Києві та його передмісті є лише один майданчик, який відповідає стандартам й потребам професійних занять льодовими видами спорту: фігурне катання, шорт-трек, хокей з шайбою і керлінг. Оскільки такий майданчик тільки один, то він надзвичайно перевантажений кількістю та інтенсивністю тренувань на ньому.

Проте льодова арена буде великим спортивним комплексом, який окрім критого катка стандартних розмірів для хокею та фігурного катання буде пропонувати: футбол, тхеквондо, айкідо, спортивно-оздоровчу аеробіку, а також сауну, салон краси, тренажерну залу тощо.





13

БУДІВНИЦТВО БУДИНКУ ДЛЯ ЛІТНІХ ЛЮДЕЙ / ХОСПІСУ

ІДЕЯ ● Організація проживання людей літнього віку в комфорті і затишку

АДРЕСА ● Ірпінь, вул. Давидчука

ГАЛУЗЬ ● Соціальний захист

ФОРМА ● Державно-приватне партнерство

ОБСЯГ ІНВЕСТИЦІЙ ● орієнтовно €1 000 000

ПЕРЕВАГИ ● Низька конкурентність у цьому сегменті, можливість рівномірного навантаження протягом року, зручна транспортна розв'язка, статус рекреаційної зони

Пропонується будівництво закладу для перебування у ньому одиноких непрацездатних жителів Ірпеня та Київської області, загалом на 100 місць зі створенням та облаштуванням у структурі таких підрозділів:

- стаціонарне відділення (цілодобове перебування) на 50

- ліжок;
- відділення з надання хоспісної та паліативної допомоги
- на дому за місцем проживання;
- лікувально-консультативне відділення.





14

СТВОРЕННЯ ТЕХНОЛОГІЧНОГО АБО ІНДУСТРІАЛЬНОГО ПАРКУ

- ІДЕЯ** ● Створення виробничої зони та сучасних корпусів формату “бізнес-центр” для дослідних і навчальних цілей
- АДРЕСА** ● Ірпінь
- ГАЛУЗЬ** ● Виробництво, наука, дослідництво, бізнес
- ФОРМА** ● Державно-приватне партнерство
- ОБСЯГ ІНВЕСТИЦІЙ** ● індивідуально
- ПЕРЕВАГИ** ● Ірпінь технопарк має ідеальне транспортне сполучення, створення парку забезпечить робочі місця для населення Київської області, яке становить 1,8 млн. жителів

До уваги інвесторів!

В Ірпінській громаді заплановано створення Індустріального парку. Територія проекту близько 20 гектарів. Передбачено створення виробничої зони та сучасних корпусів формату “бізнес-центр” для дослід-

них і навчальних цілей, сучасної наукової інфраструктури, передових дослідницьких технологій, сонячної електростанції, найбільшого в Україні дендропарку та еко-саду. Незабаром відбудеться презентация проекту. За деталями пишть на ел.адресу volodymyr.karpluk@irpinhelp.com





15

БУДІВНИЦТВО ОЧИСНИХ СПОРУД

ІДЕЯ

- Створення автономної споруди для цілей міста і відключення від споруд м.Києва

АДРЕСА

- Ірпінь, вул. Університетська

ГАЛУЗЬ

- Комунальне господарство

ФОРМА

- Державно-приватне партнерство

ОБСЯГ ІНВЕСТИЦІЙ

- орієнтовно €8 000 000

ПЕРЕВАГИ

- Низький рівень якості очисних споруд дає поле для діяльності новітнім технологіям, сприятливий клімат для інвестицій у масштабні проекти, постійний приріст населення та збільшення нових забудов у місті

Створення комфортних умов проживання неможливе без надання якісних та стабільних житлово-комунальних послуг. Упровадження інвестицій у сферу житлово-комунального господарства для проведення капітального ремонту та реконструкції існуючих об'єктів ЖКГ, а саме: будівництво станції переробки очисних стоків до-

зволить інвестору отримувати прибуток зі сплати комунальних послуг населенням та підприємствами. Впровадження новітніх технологій у сфері переробки стоків, із обов'язковою реалізацією отримання біогазу, теплової та електричної енергії після переробки відходів - такі новітні технології очікуються для м. Ірпінь.





16

СТВОРЕННЯ ВЕЛОСИПЕДНОЇ ІНФРАСТРУКТУРИ

ІДЕЯ

- Розвиток велосипедного туризму та веломережі для мобільних поїздок на короткі дистанції

АДРЕСА

- місто Ірпінь та агломерація

ГАЛУЗЬ

- Транспорт, туризм, дозвілля, спорт

ФОРМА

- Державно-приватне партнерство

ОБСЯГ ІНВЕСТИЦІЙ

- орієнтовно від €100 000, індивідуально

ПЕРЕВАГИ

- Ірпінь - місто парків. До передмістя столиці на вихідні приїжджають мешканці та гості Києва щоб ознайомитися з історією міста, долучитися до спортивних і культурно-мистецьких акцій, відпочити в місцевих парках та на набережній. Оптимальним варіантом пересування містом з цією метою став велосипед

В Ірпені з кожним роком зростає кількість велокористувачів. Містяни все частіше обирають велосипед для мобільних поїздок по Ірпеню та до Києва. Найбільшої популярності в Ірпені набули велопогулянки містом, як одного з видів дозвілля та туризму. Також все більшої популярності набувають електросамокати та інший мобільний електротранспорт. Розвиток велосипедного туризму для Ірпеня є одним із пріоритетних. До початку військового вторгнення в місті було проведено та започатковано близько десяти традиційних велосипедних заходів. Зокрема, перегони для дорослих і дітей та веломарафони на дистанції від 100 до 1500 кілометрів.

Сфери інвестування: для ефективного розвитку велосипедного туризму в місті існує необхідність створення та розвитку веломережі, а саме - маршрутів, доріжок, паркінгів, хабів для зберігання транспорту, сервісів з обслуговування та оренди велосипедів, веломагазинів, велосипедної школи, вело-івентів, мобільних додатків для велокористувачів, закладів громадського

харчування та готельного бізнесу на туристичних маршрутах тощо.

Заохочення для інвесторів:

- пільгова оренда землі на перші 3 роки
- документальна та юридична підтримка проєктів
- сприяння міської адміністрації у веденні бізнесу, додаткові програми, консультації щодо отримання муніципальних дозволів

Варіанти інвестування: кредитування за пільговими умовами (місто після активних бойових дій), іноземні інвестиції, франчайзинг, інше.

Конкуренція: в місті працює декілька невеликих приватних сервісів з оренди та обслуговування велосипедів, веломагазинів. Також працює компанія, яка надає в оренду електросамокати. В кожному міському парку та на набережній є велодоріжки. Попит на послуги в цій сфері більший, ніж пропозиція.





17

БУДІВНИЦТВО МОНОРЕЛЬСУ З ІРПЕНЯ ДО КИЄВА

ІДЕЯ

- Розвиток альтернативного громадського транспорту

АДРЕСА

- Ірпінь, вул. Університетська

ГАЛУЗЬ

- Транспорт

ФОРМА

- Державно-приватне партнерство

ОБСЯГ ІНВЕСТИЦІЙ

- орієнтовно 150 млн євро

ПЕРЕВАГИ

- Швидкість будівництва та введення в експлуатацію, близькість до м.Києва, зручна транспортна розв'язка для створення перехоплювального паркінгу

Монорельс – це громадський вид транспорту, що рухається над міськими дорогами, річками чи каналами по рейці, яка підвішена на опорах.

Будівництво Монорельсу з Ірпеня до Києва – це спосіб вирішення проблеми з пробками на в'їздах в місто Київ та транспортну проблему Ірпеня та всього передмістя Києва.

Проект передбачає створення перехоплювального паркінгу на чотири тисячі авто в місті Ірпінь. На них жителі приміської зони можуть залишити свої транспортні засоби та пересісти на монорельс та швидко діїхати до міста Києва. Автомобіль зберігається на стоянці протягом дня і забирається власником на зворотному шляху.

Потенційна кількість клієнтів, що може користуватися монорельсом – до 50 000 людей щоденно з міст Ірпінь, Ворзель, Буча, Гостомель, Немішаєво, Бородянка

Основна перевага монорейкової дороги полягає в тому, що вона, як і традиційний метрополітен, не займає місце на перевантажених магістралях міста, але, на відміну від метро, набагато дешевше у будівництві та може долати крутіші вертикальні ухили порівняно з будь-яким залізничним дворейковим транспортом. Власне монорейкові лінії – ще одна можливість реалізації міських пасажирських ліній.

Орієнтовний строк окупності 10-12 років.



Дубайська монорейка - лінія монорейки на острові Пальма Джумейра в Дубаї (ОАЕ). Побудовано Marubeni Corporation.



18

БУДІВНИЦТВО АКВАПАРКУ НА ОЗЕРІ

- ІДЕЯ** ● Побудова великого відпочинку комплексу із аквапарком
- АДРЕСА** ● Ірпінь, вул. Гостомельське шосе
- ГАЛУЗЬ** ● Туризм, дозволя
- ФОРМА** ● Державно-приватне партнерство
- ОБСЯГ ІНВЕСТИЦІЙ** ● орієнтовно 15 млн євро
- ПЕРЕВАГИ** ● Статус рекреаційної зони, зручна логістична розв'язка, активна маркетингова політика міста з позиціонування міста як рекреаційної зони. Відсутність конкуренції.



Ідея даного інвестиційного проекту на озері по вул. Гостомельське шосе передбачає розвиток незадіяної ринкової ніші розважальної сфери активного відпочинку соціально-культурного характеру в місті Ірпінь та Київській області за рахунок будівництва на площі біля великого озера нового унікального, з точки зору інженерії і технологій, центра розважальної індустрії – спортивно-оздоровчого комплексу з аквапарком.

Будівництво унікального об'єкта по різноманітності інтересів, басейнів, водних гірок

і атракціонів, ресторанів, кафе та затишних магазинів в зоні природного ландшафту з живою рослинністю обумовлюють високу рентабельність проекту.

Комплекс «Аквапарк на озері» по переліку послуг буде привабливим центром дозволя для жителів і гостей міста Ірпеня, Києва та його передмістя.

Середній чек 50-60 євро.

Орієнтовний строк окупності 10-12 років.





БУДІВНИЦТВО БАГАТО- ФУНКЦІОНАЛЬНИХ ЖИТЛОВИХ КОМПЛЕКСІВ

19

ІДЕЯ

● Побудова багатофункціональних житлових комплексів

АДРЕСА

● Ірпінь

ГАЛУЗЬ

● Житло, комерція

ФОРМА

● Приватна

ОБСЯГ ІНВЕСТИЦІЙ

● індивідуально

ПЕРЕВАГИ

● Близькість до м. Києва, зручна транспортна розв'язка, різке збільшення ВПО у зв'язку з військовою агресією з боку росії, які потребують житло

Ірпінь – це сучасне, молоде та європейське місто, окрім того має дуже вдале розташування та розвинену інфраструктуру, місто яке може скласти конкуренцію багатьом містам України за привабливістю для житла та ведення бізнесу.

Молодь та сучасні підприємці хочуть жити у місті, яке вирує креативними ідеями та надирає, надає багато можливостей для бізнесу та відпочинку.

Саме тому в місті Ірпінь збільшується кількість населення та відкривається новий та креативний бізнес. А ми в свою чергу втілюємо інноваційні рішення у відновленні інфраструктури та створюємо належні та прозорі умови для ведення бізнесу в галузі багатофункціонального житлового будівництва.





20

БУДІВНИЦТВО ТЕПЛИЧНОГО КОМПЛЕКСУ

ІДЕЯ

- Вирощування органічних овочів, зелені та салатів круглий рік у теплицях

АДРЕСА

- Михайлівка-Рубежівка

ГАЛУЗЬ

- Еко-бізнес

ФОРМА

- Приватна

ОБСЯГ ІНВЕСТИЦІЙ

- орієнтовно 200 тисяч євро

ПЕРЕВАГИ

- Близькість до м. Києва, зручна логістична розв'язка

Будівництво тепличного комплексу в Ірпінській громаді зумовлює наявність сільськогосподарських земель та переваги по логістиці (близькість до міста Києва – 7 км.), що зменшує собівартість тепличної продукції, витрати та час по доставці продукції до основного споживача на ринках Києва та області.

Тепличний комплекс в Ірпінській громаді – це надійне місце для сільськогосподарського виробництва з високою купівельної спроможності населення.

Міська рада сприяє та частково фінансує прокладання водопровідних, каналізаційних та електричних мереж.

Інвестиційна рада Ірпеня сприяє перемовиним процесам із власниками земельних ділянок та муніципальних дозволів, організації маркетингу компанії тощо.

Орієнтовний строк окупності 2 роки.



БУДІВНИЦТВО СПІВОЧОГО ПОЛЯ В МИХАЙЛІВЦІ- РУБЕЖІВЦІ

21

ІДЕЯ

- Побудова майданчику для проведення концертів, фестивалів, виставок

АДРЕСА

- Михайлівка-Рубежівка

ГАЛУЗЬ

- Туризм, дозвілля

ФОРМА

- Державно-приватне партнерство

ОБСЯГ ІНВЕСТИЦІЙ

- орієнтовно 2,5 млн євро

ПЕРЕВАГИ

- Статус рекреаційної зони, зручна логістична розв'язка, активна маркетингова політика громади. Вже створені зони розваг. Близькість до м. Києва. Зручна транспортна розв'язка.

Співоче поле в Михайлівці-Рубежівці – це унікальний культурний майданчик, де традиційно проводяться масові розважальні заходи, а також розташовані організовані зони дозвілля та відпочинку сімейного типу. Він є одним із наймальовничіших куточків історичної місцевості Михайлівки-Рубежівки, адже розмістилося воно в самому серці зеленого селища поряд з озером.

Це місце стало справжнім туристичним якорем та улюбленою локацією сімейного дозвілля, відомою унікальними івентами та культурними подіями.

Наша ідея полягає в масштабній модернізації співочого поля з будівництвом великої сцени з якісним звуком для проведення міжнародних концертів і фестивалів, створення площадок для проведення декількох заходів одночасно. Також звести місця активного відпочинку на відкритому повітрі, з новітніми атракціонними комплексами, ігровими локаціями та інтерактивними зонами з сучасним фудкортом.

Інвестиційна рада Ірпеня сприяє перемовиним процесам із муніципалітетом щодо дозволів, організації маркетингу компанії тощо.





БУДІВНИЦТВО СМІТТЕСОРТУ- ВАЛЬНОГО КОМПЛЕКСУ

22

ІДЕЯ ● Поводження з твердими побутовими відходами

АДРЕСА ● Михайлівка-Рубежівка

ГАЛУЗЬ ● Екологічна промисловість

ФОРМА ● Державно-приватне партнерство

ОБСЯГ ІНВЕСТИЦІЙ ● 2 млн євро

ПЕРЕВАГИ ● Близькість до м. Києва, зручна логістична розв'язка

На сьогодні змішане сміття здебільшого відвозять на існуючі полігони в Київській області у зв'язку з відсутністю сміттесортувального комплексу в Ірпінській громаді. Нині багато сміттєзвалищ закриваються. Але це проблема не місцевого рівня, а загальнодержавна. Втім, у місті Ірпінь вже 30% відсотків населення свідомо розділяє сміття.

Тому створення сучасного сміттесортувального комплексу в Ірпінській міській території громаді у формі державно-приват-

ного партнерства надасть сприятливі умови для: організації роздільного збору сміття; організації приймання та сортування сміття; продажу вторинного сміття тощо.

Інвестиційна рада Ірпеня сприяє перемовним процесам із власниками земельних ділянок та муніципальних дозволів, організації маркетингу компанії, укладання договорів сміттєвивезними компаніями та комунальними підприємствами міста зі сміттесортувальним комплексом тощо.



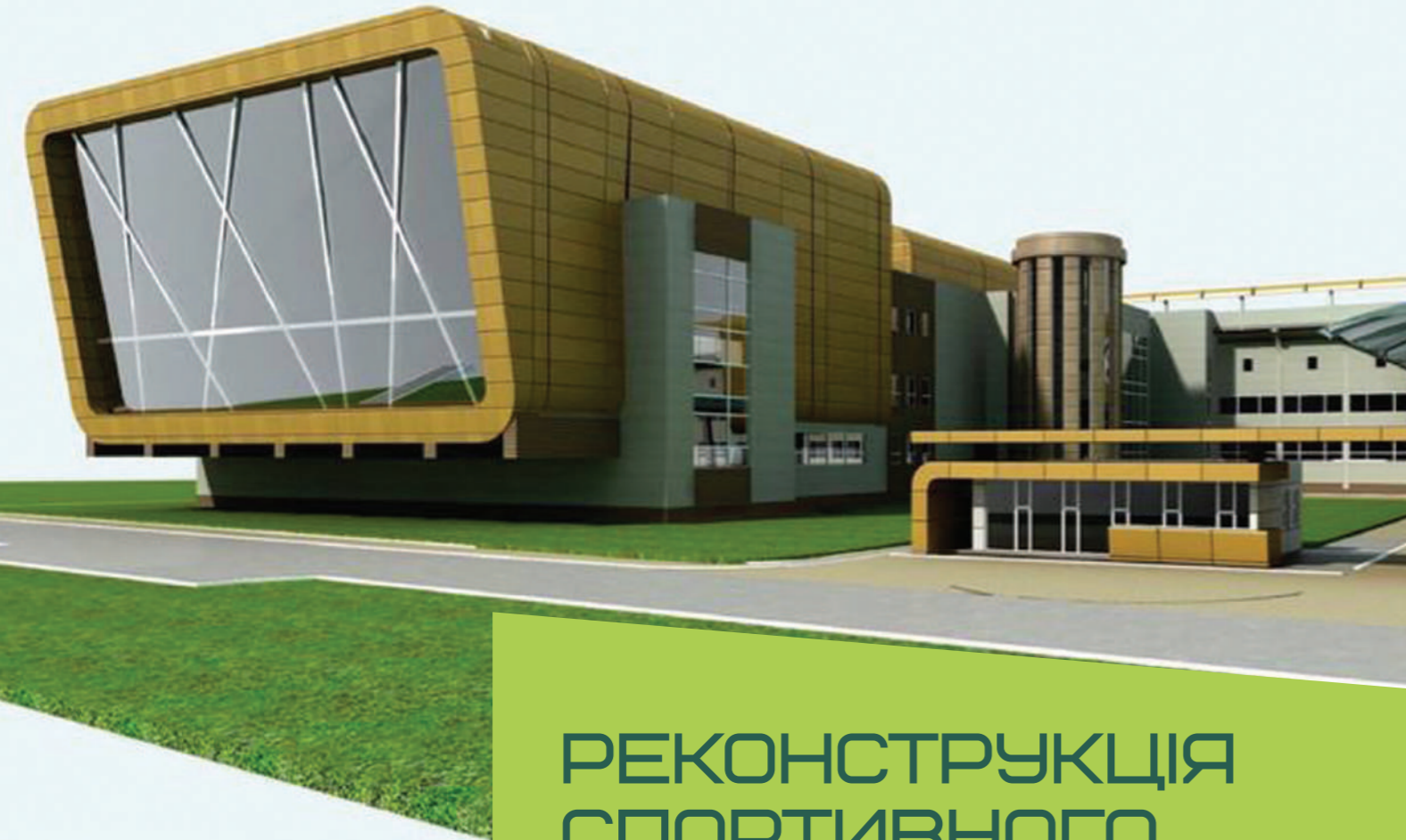

РЕКОНСТРУКЦІЯ СПОРТИВНОГО КОМПЛЕКСУ ДЕРЖАВНОГО ПОДАТКОВОГО УНІВЕРСИТЕТУ

23

ІДЕЯ

- Відновлення бази спортивного комплексу

АДРЕСА

- Ірпінь, вул. Садова 60

ГАЛУЗЬ

- Спорт, дозвілля

ФОРМА

- Державно-приватне партнерство

ОБСЯГ ІНВЕСТИЦІЙ

- орієнтовно 15 млн євро

ПЕРЕВАГИ

- Статус рекреаційної зони, Близькість до м. Києва. Зручна транспортна розв'язка. Активна маркетингова політика міста з позиціонування міста спорту. Вже створена база.

На території Державного податкового університету в місті Ірпінь на 70% збудовано спортивний комплекс з футбольним полем. База спортивного комплексу передбачає підготовку спортсменів для міжнародних змагань та Олімпійських ігор так і заняття спортом для студентів Університету, населення міста Ірпінь та Київщини.

В Київській області відсутні спортивні об'єкти з такими стандартами.

Загальна площа спорткомплексу – 29347,6 м²

Склад спортивного комплексу:

- фізично-оздоровчий комплекс, який включає ігровий майданчик, для проведення ігор з волейболу, футболу, баскетболу;
- сучасний біговий трек;
- зал для занять фітнесом;
- зал для занять ігровими видами спорту;
- 2 зали для занять єдиноборствами;
- басейн з дзеркалом води 25 м x 16 м.



Футбольне поле реконструювали під чемпіонат Європи з футболу Євро-2012 для проведення тренувань футбольних команд-учасників чемпіонату.

Ідея полягає у закінченні будівництва спортивного комплексу Університету за світовими стандартами, та запуск його роботи у формі державно-приватного партнерства зі сприятливими умовами для інвестора.

GENSLER: ІРПІНЬ МІСТО З ЗЕЛЕНИМ СЕРЦЕМ



Концепція інфраструктурного проекту меморіального комплексу «ДОРОГА ЖИТТЯ»
Команда Зоряни Тихончук (Хомин) в рамках «IRPIN RECONSTRUCTION SUMMIT»

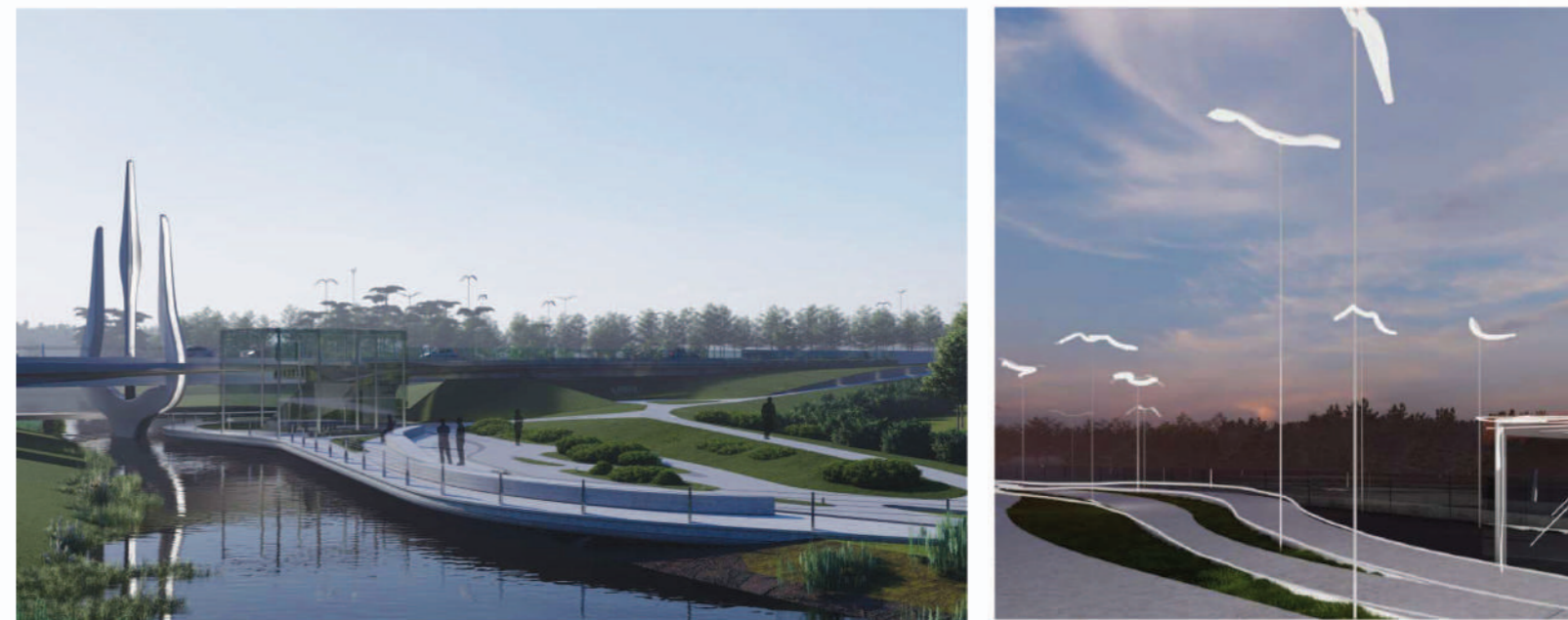

LEGEND

- Bridging to the Future
- Nature's embrace
- Squares of Freedom
- Heroes Gateways



ФОНД
ВІДНОВЛЕННЯ
ІРПЕНЯ

КОНТАКТИ

Голова офіційної робочої групи
Irpin Reconstruction Summit

Володимир КАРПЛЮК

volodymyr.karpliuk@irpinhelp.com

Проектний офіс Irpin Reconstruction Summit

irs@irpinhelp.com

РОЗРОБЛЕНО © Irpin Reconstruction Summit

